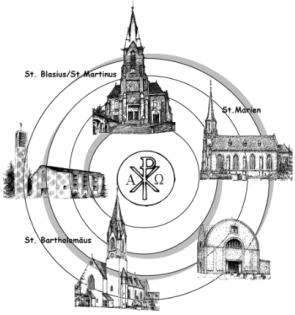

Pfarrbote

der Pfarreiengemeinschaft
Saarwellingen

Nr. 5/2024
vom 18.05.-16.06.2024

Liebe Schwestern und Brüder,
in den Nachrichten tauchen sie immer wieder auf, Demonstrationen. Menschen, die sich versammeln, um Farbe zu bekennen. Die zusammenkommen, um sich für eine Sache, ein Anliegen in der Politik oder in anderen Feldern stark zu machen, sichtbar für dieses oder jenes Interesse einzutreten.
Zwei Wochen nach Pfingsten feiern wir Fronleichnam. Eine etwas andere Demonstration. Es geht darum Jesus zu zeigen. Bei diesem Hochfest tragen wir Jesus in seinem Leib hinaus auf und durch unsere Straßen. Wir feiern, dass Jesus unter uns wohnen und leben will.
Das Wort Pfarrei leitet sich aus dem griechischen „paroikia" ab und bedeutet so viel, wie „unter den Häusern". Das, was die Pfarrei sein soll, nämlich Hinweis auf die Gegenwart Gottes unter den Menschen, wird an diesem Tag in aller Feierlichkeit sichtbar demonstriert. Jesus bleibt nicht in dem steinernen Gebäude der Kirche, sondern lässt sich unter die Menschen tragen. Er, der uns seine Freundschaft schenkt, unter uns verweilen und das Leben mit uns teilen will.
Gleichzeitig ist es aber auch eine besondere Form der Demonstration. An Fronleichnam bekennen wir uns, in aller Öffentlichkeit, sichtbar als Christinnen und Christen zu Jesus. Wir bekennen Farbe und zeigen, dass uns der Glaube an Gott sehr wichtig ist.
Jesus erlebt es, dass sich schon damals Menschen, auch aus seinem Freundeskreis von ihm abwenden. Deshalb fragt er seine engsten Freunde die Jünger: „Wollt auch ihr gehen? Petrus antwortet ihm darauf: „Herr zu wem sollen wir gehen, Du hast Worte des ewigen Lebens." (vgl. Joh 6, 60-69).

Liebe Schwestern und Brüder, auch an uns richtet sich die Frage heute: „Wohin wollen wir gehen?" Schämen wir uns mit Jesus gesehen zu werden. Ist es uns unangenehm mit ihm in Verbindung gebracht zu werden? Gehen wir von Jesus weg und wenden uns ab oder gehen wir zu ihm hin, weil auch wir erkannt haben: Allein Jesus schenkt das wahre Leben in Fülle.

Liebe Schwestern und Brüder ich lade Sie ein: Gehen wir für und mit Jesus auf die Straße. Trauen wir uns und machen uns für seine Liebe und Gegenwart stark. Sammeln wir uns um unseren Herrn und zeigen, dass Er der Mittelpunkt unseres Lebens ist.
In diesem Sinne wünsche ich Ihnen ein gesegnetes Fronleichnamsfest und freue mich, gemeinsam mit Ihnen, Jesus durch unsere Straßen zu tragen.
Gottes reichen Segen,

Ihr Kaplan Johannes Cavelius

Verlängerung der Kaplanszeit unseres Kaplans Johannes Cavelius

Liebe Mitchristen,
wir freuen uns sehr, dass unser Bischof, Dr. Stephan Ackermann, beschlossen hat, die Kaplanszeit für unseren Herrn Kaplan Johannes Cavelius für ein weiteres Jahr im Pastoralen Raum Saarlouis und in unserer Pfarreiengemeinschaft Saarwellingen zu verlängern. Wie Sie es bereits aus dem ersten Teil der Kaplanszeit kennen, wird Herr Kaplan Cavelius von Herrn Dekan Hans-Georg Müller als Mentor begleitet und ist auch weiterhin für die priesterlichen Dienste im pastoralen Raum Saarlouis mitverantwortlich.

Stefanie Kallenborn

Gemeindereferentin
und Koordinatorin der Seelsorge

Informationen für die Pfarreiengemeinschaft

Redaktionsschluss für den nächsten Pfarrboten:
Nr. 6/24 vom 15.06. bis 14.07.2024
(für den Zeitraum von vier Wochen)
Freitag, 31.05.2024 um 10:00 Uhr

Öffnungszeiten Pfarrbüro

Geöffnet ist das Pfarrbüro in Saarwellingen:
Montags von 09:00 Uhr - 11:00 Uhr und von 15:00 Uhr – 17:00 Uhr und **donnerstags** von 09:00 Uhr - 11:00 Uhr.
Die Pfarrbüros in Reisbach und in Schwarzenholz sind geschlossen!
Gerne können Sie sich mit Ihren Anliegen unter Telefon-Nr. **06838/2910** direkt an das **Pfarrbüro Saarwellingen (zuständig für die gesamte Pfarreiengemeinschaft)** wenden oder sprechen Sie Ihre Nachricht auf den Anrufbeantworter.
Wir melden uns baldmöglichst bei Ihnen. Gerne können Sie uns auch eine E-Mail zukommen lassen**: kirchesaarwellingen@web.de**

Schließung der Außenstellen Pfarrbüro Schwarzenholz und Pfarrbüro Reisbach

Aus aktuellem Anlass, Vakanz und bevorstehende Fusion, müssen wir leider, nach reiflicher Überlegung, die Außenstellen unserer Pfarrbüros in **Reisbach** und **Schwarzenholz ab dem 20.05.2024 schließen**.
Selbstverständlich sind wir wie gewohnt in unserem Zentralbüro in **Saarwellingen** für Sie da. Unter der Telefonnummer: **06838-2910** oder per Email: kirchesaarwellingen@web.de können Sie uns dort erreichen.

Aufruf zur Pfingstaktion Renovabis 2024

Liebe Schwestern und Brüder,

„Friede sei mit Euch" – so grüßt der auferstandene Christus seine Jüngerinnen und Jünger. „Friede sei mit Dir" – das wünschen wir uns auch als Gläubige gegenseitig im Gottesdienst. Denn Christus hat uns dazu berufen, in seiner Nachfolge zu Werkzeugen des Friedens zu werden.

Unsere Gedanken und unser Handeln helfen mit, dass Friede in der Welt gedeiht. Das Leitwort der diesjährigen Solidaritätsaktion Renovabis bringt dies zum Ausdruck. Es lautet: „Damit Frieden wächst. DU machst den Unterschied".

Renovabis berichtet von mutmachenden Beispielen aus der Friedensarbeit seiner Projektpartner in Mittel- und Osteuropa: So setzt sich die katholische Kirche in Bosnien und Herzegowina, wo der vor 30 Jahren geführte Krieg bis heute nachwirkt, in vielfältiger Weise für Dialog und Versöhnung zwischen den Volksgruppen ein. In der Ukraine liegt ein Förderschwerpunkt von Renovabis auf der psychosozialen Begleitung von Kriegsopfern; damit wird schon jetzt auch die Basis für künftige Friedensbemühungen gelegt. Liebe Schwestern und Brüder, wie bitten Sie:
Unterstützen Sie die Arbeit von Renovabis und seiner Partner durch Ihr Gebet und Ihre großzügige Spende bei der Kollekte am Pfingstsonntag. Dafür danken wir Ihnen herzlich.
Augsburg, den 22. Februar 2024

Für das Bistum Trier

+ Stephan

Bischof von Trier

Aufruf zur Katholikentagskollekte 2024

Liebe Schwestern und Brüder!

Vom 29. Mai bis 2. Juni 2024 findet in Erfurt der 103. Deutsche Katholikentag statt. Das Treffen steht in diesem Jahr unter dem Leitwort „Zukunft hat der Mensch des Friedens" (Ps 37, 37). Das Psalmwort scheint passender denn je. Konfrontiert mit den andauernden Kriegen in der Ukraine, im Nahen Osten und an vielen anderen Orten ist der Ruf nach einem friedlichen Miteinander so drängend wie selten in der jüngeren Vergangenheit.
Zugleich fordern uns die Krisen in unserem eigenen Land heraus. All dies lässt die Zukunft ungewiss erscheinen. Christinnen und Christen der mitteldeutschen Diaspora werden mit Gästen aus ganz Deutschland

im gemeinsamen Diskutieren und Zuhören nach Wegen für eine gerechte und friedliche Zukunft suchen.

In der Feier der Gottesdienste, in der Begegnung und im Hören auf das Wort Gottes wird der Katholikentag auch in diesem Jahr ein Fest des Glaubens und der gegenseitigen Stärkung. Zu Gast ist der Katholikentag in Erfurt.

Hier erwartet Sie nicht nur die malerische Kulisse einer historisch bedeutsamen Stadt, es erwarten Sie vor allem die Menschen im Bistum Erfurt. Die Katholikinnen und Katholiken in Mitteldeutschland sind treue Zeugen des Evangeliums. Viele engagierten sich auch in Zeiten der Unterdrückung für eine gerechte Gesellschaft und verkündeten so die frohe Botschaft. Schließlich hatten viele Christinnen und Christen maßgeblich Anteil an der friedlichen Revolution vor fast genau 35 Jahren. Zwar leben die Katholikinnen und Katholiken im Bistum heute in der Diaspora, sie sind dennoch engagierte und frohe Botschafterinnen und Botschafter unseres Glaubens.
Liebe Schwestern und Brüder, manche von Ihnen werden die Teilnahme an diesem Fest des Glaubens bereits eingeplant haben. Doch auch wenn Sie persönlich nicht in Erfurt dabei sein können, bitten wir Sie herzlich um Ihre Unterstützung.
Der Katholikentag ist ein sichtbarer Ausdruck der Verantwortung aller Katholikinnen und Katholiken für Kirche und Gesellschaft. Durch Ihr Gebet und Ihre Spende helfen Sie, dass der Katholikentag weit über die Grenzen Thüringens ein Zeugnis für unseren Glauben werden kann.

Würzburg, den 20. November 2023
Für das Bistum Trier

+ Stephan

Bischof von Trier

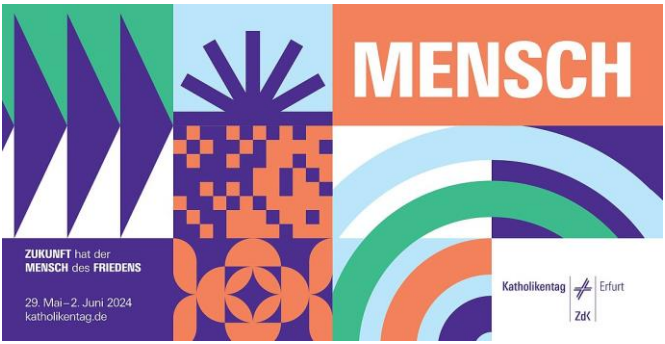

Dankesworte für Ostern

Liebe Schwestern und Brüder,
mein erstes Osterfest als Priester gemeinsam mit Ihnen liegt schon einige Wochen hinter uns. Die ersten Dinge, die wir in unserem Leben erfahren, sind immer Ereignisse, die in Erinnerung bleiben und unsere weiteren Wege prägen. Das Ostertriduum war auch aus diesem Grund für mich dieses Jahr etwas ganz Besonderes. Eine bestimmte Sache, die mich neben den Liturgien bewegt und auch begeistert hat, möchte ich in diesem Artikel explizit ins Wort bringen.
In einer Zeit, wo es oft heißt, dass sich die Menschen nicht mehr begeistern lassen, habe ich eine große Freude und viel Herzblut in der Vorbereitung auf das größte Fest unseres Glaubens erleben dürfen. Sei es in der musikalischen Gestaltung durch unsere Organisten und Chören sowie dem Bläserensembles, die mit ihren Stimmen und Instrumenten den österlichen Jubel zum Klingen gebracht haben. Sei es den wunderschönen Blumen- und Kirchenschmuck, mit dem unsere Floristinnen und Küsterinnen unsere Gotteshäuser in ein österliches Festkleid gefasst haben oder auch die Messdienerinnen und Messdiener sowie die Lektorinnen und Lektoren, Kommunionhelferinnen und Kommunionhelfer, die durch ihren Dienst zur Festlichkeit der Liturgien beigetragen haben.
Besonders hat mich auch der unterstützende Einsatz einiger Messdienerinnen und Messdiener aus Saarwellingen in Schwarzenholz gefreut. Ihr habt damit ein wichtiges Zeichen der Gemeinschaft gesetzt, für das ich Euch allen ganz herzlich danke!
Dieser freudige Einsatz so vieler Menschen ist in keinster Weise eine Selbstverständlichkeit. Deshalb möchte ich Ihnen und Euch und allen Frauen und Männern, die zum Gelingen der Festtage beigetragen haben, auch im Namen unserer Gemeindereferentin Stefanie Kallenborn und unseres Subsidiars Karl-Heinz Gorges von Herzen ein ganz großes Dankeschön sagen. Gott segne Sie und Euch für dieses Zeugnis des Glaubens.

Für das Pastoralteam, Ihr Kaplan Johannes Cavelius

Eheproklamation

Das Sakrament der Ehe wollen sich spenden:

Christina Werner, geb. Gergen und Jens Werner, Reisbach

Wir wünschen den Brautleuten auf ihrem gemeinsamen Lebensweg Gottes Segen.

PIA im Jahr 2024

Herzliche Einladung zum Pilgerabend für Frauen. Mit gutem Schuhwerk,
einem Getränk und etwas Proviant zum Teilen bist Du/sind Sie mit dabei. Bei Gehen mit Erzählen, Gehen im Schweigen, kleinen Impulsen zum Nachdenken und in Gemeinschaft.

Nächster Termin:
Montag, 24. Juni 2024 um 18:00 Uhr an der Kirche in Saarwellingen
(bei starkem Regen sind wir in der Kirche)

Kirchenstammtisch St. Bartholomäus Schwarzenholz

Der Kirchenstammtisch St. Bartholomäus Schwarzenholz findet am Donnerstag, den **06.06.2024**, um **19:00 Uhr** im Gasthaus Schwinn statt. Alle Interessenten sind herzlich eingeladen.

Krankenkommunion in unserer Pfarreiengemeinschaft

Als Zeichen der Verbundenheit zu den Menschen, die wegen Krankheit die Eucharistiefeier nicht mehr besuchen können, bietet unsere Pfarreiengemeinschaft die Möglichkeit der Krankenkommunion an. Falls Sie jemanden kennen, der gerne die Krankenkommunion regelmäßig empfangen möchte, oder Sie selbst gerne besucht werden möchten um die Kommunion zu empfangen, melden Sie sich bitte im Pfarrbüro.

Der nächste Termin für die Krankenkommunion ist am Freitag, 07.06.2024

In Saarwellingen und in Schwarzenholz kommen die ehrenamtlichen Kommunionhelfer und im Wechsel die Seelsorger ab 9:30 Uhr zu den Familien. In Reisbach wird die Kommunion ab 15:00 Uhr gebracht. In Obersalbach wird eine individuelle Absprache getroffen.

Türsituation Kirche St. Blasius Saarwellingen

Ab sofort wird wieder während der Woche in der Saarwellinger Kirche, die **linke Seitentür (Richtung Pfarrhaus)** tagsüber, geöffnet sein. Diese Tür ist auch mit einem grünen – **geöffnet** – Schild gekennzeichnet. Der barrierefreie Eingang ist somit während der Woche wieder geschlossen.
Wir bitten dies zu beachten!

Vorankündigung Pfarrfest St. Blasius Saarwellingen

In diesem Jahr findet am **07.07.2024** das Pfarrfest in St. Blasius Saarwellingen statt. Bitte merken Sie sich den Termin vor. Nähere Informationen folgen zu einem späteren Zeitpunkt.

Vorankündigung Pfarrfest St. Bartholomäus Schwarzenholz

In diesem Jahr findet vom **29.06.2024** bis **01.07.2024** das Pfarrfest in Schwarzenholz statt. Bitte diesen Termin vormerken. Weitere Info folgt in Kürze.

Pfarrfest St. Bartholomäus Schwarzenholz- Tombolaspenden

Bitte um Tombolaspenden!
Für unsere traditionelle Tombola am Pfarrfest bitten wir um Spenden. Bitte bedenken Sie bei diesen, ob Sie sie auch selbst gerne gewinnen möchten.
Vielen herzlichen Dank!
Kontakt: Désirée Kutscher, Telefon 06838-4646

Pfarrfest St. Bartholomäus Schwarzenholz – Helfer gesucht

Helfer gesucht!
Wer sich bei der Vorbereitung und der Durchführung des Pfarrfestes engagieren möchte, ist herzlich willkommen. Wir sind dankbar für jede helfende Hand. Bitte melden Sie sich bei Christof von Ehr, Tel.-Nr.: 0160/92130283.

Ein herzliches Vergelts Gott für Ihre Hilfe!

Das lokale Team St. Bartholomäus

Erstkommunionkinder 2024 - Fronleichnamsfest

Herzliche Einladung an alle Familien, besonders die Familien der **diesjährigen Erstkommunionkinder**, zum Besuch der Fronleichnamsgottesdienste und den anschließenden Prozessionen in unseren Pfarrgemeinden.
Es ist eine lange und gute Tradition, dass die Kommunionkinder des aktuellen Jahres in ihrer festlichen Kleidung das Fronleichnamsfest besuchen.
Wir feiern das Fest der verwandelten Hostie in den Leib Christi:

- **Am Donnerstag, den 30. Mai um 09:30 Uhr in Saarwellingen**
  Beginn auf dem Schulhof der Kappelschule (früher Donauschule)
- **Am Sonntag, den 02. Juni um 09:30 Uhr in Reisbach**
  Beginn in der Kirche in Reisbach

REISBACH:

Einladung an alle interessierten Kommunionkinder und Eltern aus Reisbach und Schwarzenholz zur Mithilfe beim Blumenteppich am Altar im Park

Wenn Du/wenn Sie dabei mitmachen wollen, melden Sie sich bitte bei:

- Frau Ulrike Jakobs, Pickardstr. 16, Tel. 92534 oder
- Frau Daniela Geibel, Pickardstr. 6, Tel. 864904

Wer von Ihnen als Eltern keine Blumen legen will, aber in seinem Garten **Blumen** hat, die Er/Sie zur Verfügung stellen will, meldet sich bitte auch per Telefon bei Frau Jakobs oder Frau Geibel.

SAARWELLINGEN:

Bitte um Blumenspenden für den Blumenteppich der Kommunionkinder

Liebe Pfarrangehörige, auch im Jahr 2024 wollen wir versuchen, einige der „alten" Traditionen aus der Zeit vor der Coronapandemie wieder aufleben zu lassen. So sind die Kommunionkinder mit Hilfe Ihrer Eltern eingeladen, einen Blumenteppich an einem der Altäre zu gestalten.
Hierfür benötigen wir frische Blumen, Thuja oder andere Zweige von Lebensbäumen und frischen kurzen Rasenschnitt, den Sie gerne am Mittwoch den 29. Juni im Pfarrhaus in Saarwellingen in der Zeit von
10:00 Uhr bis **16:00 Uhr** abgeben können.
Hilfreich wäre es, wenn Sie Ihre Blumenspende bei den Mitarbeiterinnen im Pfarrbüro oder bei Frau Kallenborn anmelden.

Danke schon im Voraus.

Kollektenzähler/in für Reisbach gesucht

Wir suchen immer noch für **Reisbach ab sofort** einen neuen Kollektenzähler/eine neue Kollektenzählerin im Ehrenamt.
Es wäre schön, wenn sich zeitnah jemand finden würde der Lust und Zeit hat die Pfarrei zu unterstützen!
Der monatliche Einsatz wäre 1 Stunde.
Bei Interesse melden Sie sich bitte im Pfarrbüro. Tel: 06838-29 10

Spende/Türkollekte für Blumenschmuck in unseren Kirchen

An dem Wochenende 15. Juni 2024 und 16. Juni 2024 möchten wir die Pfarrangehörigen um eine Gabe für den Blumenschmuck in unseren Kirchen bitten.
In Reisbach wird die Kollekte am Samstag, dem 15. Juni nach der Vorabendmesse durchgeführt. Am Sonntag, den 16. Juni wird die Kollekte in Schwarzenholz nach dem Hochamt und in Saarwellingen nach der Abendmesse durchgeführt.
In Obersalbach bitten wir am Sonntag, den 07. Juli nach dem Gottesdienst um 08:45 Uhr um Spenden für Blumen.

Rückblick der Heilig Rock Fahrt

Am Dienstag, den 16. April 2024 fand die diesjährige Heilig Rock Fahrt unserer Piratenvorschulkinder statt.
In den Tagen vor der Fahrt haben sich die Kinder gemeinsam mit ihren Erzieherinnen auf diese besondere Pilgerfahrt vorbereitet. Es wurden Jesusgeschichten erzählt, Lieder gesungen und Bilder des Trierer Doms, sowie der Heilig Rock Kapelle und dem Heiligen Rock, dem Gewand Jesu angeschaut.
Zur Vorbereitung und Stärkung des Gemeinschaftsgefühls gehörte auch das Gestalten von Basecaps, welche die Kinder anmalten und das neu dekorieren unseres Pilgerstabs.
Bei kühlem und regnerischen Wetter ging es dann mit dem Zug, nach Trier. Leider begleitete uns das Wetter den ganzen Tag, was aber der fröhlichen Stimmung keinen Abbruch tat. In Trier selbst verging die Zeit nämlich wie im Flug, wir bestaunten den Dom und die Heilig Rock Kapelle und die vielen anderen Kindergruppen, welche auch nach Trier zum Heiligen Rock gepilgert waren.
Beim pädagogischen Kindertheater bestaunten wir die Geschichte der Fizzli Puzzlis aus dem Blauland, dabei erlebten die Kinder, dass Freundschaft und Zusammenhalt sowie die Vielfalt für ein friedvolles Miteinander wichtig sind.
Nach einer kleinen Pause im Pilgerzelt nahmen wir am Abschlussgottesdienst im Dom teil. Dieser stand unter dem Motto „Mit dir". Mit großer Begeisterung sangen die Kinder die einstudierten Lieder. Ein Höhepunkt für unsere Vorschulkinder war das Vortragen der einstudierten Fürbitten. Bevor es wieder zum Bahnhof ging, ließen wir uns alle ein Eis schmecken. Die Heimfahrt mit dem Zug war dann nochmal ein Highlight für die Kinder, welche ihnen in guter Erinnerung bleibt.

Fröhlich und ein wenig müde wurden die Kinder von ihren Eltern wieder in Saarlouis in Empfang genommen.
Ein herzliches Dankeschön geht an dieser Stelle noch an die Pfarrei St. Marien, welche unsere Fahrt bezuschusst hat.

Seniorenkreis St.Blasius - St.Martinus

Seniorenkreis St.Blasius-St.Martinus

MARIA MUTTER
GOTTES – UNSER ALLER MUTTER

Ich bin dein Kind und du bist meine Mutter – das ist unser Glaube, den wir bei einer Maiandacht mit Bildern, Texten und Marienliedern vertiefen wollen.

Herzliche Einladung zu diesem Seniorennachmittag am
Dienstag, 21.05.2024 um 15:30 Uhr im Pfarrheim
beim reich gedeckten Kaffeetisch.
Nächster Seniorennachmittag: Di. 25.06.2024

Fahrdienst-Tel.Nr. 06838 81133, bitte bis spätestens 13:00 Uhr anrufen!
Für das Seniorenkreisteam: Anette und Hermann Kettenhofen

„CANTEMUS" Reisbach

Herzliche Einladung zum **Chorkonzert**

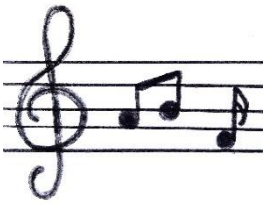

am **Freitag, 17. Mai 2024, 19:30 Uhr, im Pfarrheim Reisbach**.
Freuen Sie sich auf einen Abend voller Chormusik aus Pop & Rock mit dem jungen Chor CANTEMUS!
Unter dem Motto "**Music Was My First Love**" präsentieren wir mitreißende Interpretationen bekannter Hits sowie eigens arrangierte Chorstücke aus den Genres Pop und Rock in einer intimen und einladenden Atmosphäre im Pfarrheim Reisbach.

Der Eintritt zu diesem Konzert ist frei. Kommen Sie einfach vorbei. Bringen Sie Freunde und Familie mit und genießen Sie die Musik!
Nach dem Konzert laden wir Sie herzlich zu einem Umtrunk ein, bei dem Sie die Gelegenheit haben, mit uns ins Gespräch zu kommen und mehr über unseren Chor zu erfahren.
Wir freuen uns darauf, Sie beim Konzert des Chors CANTEMUS Reisbach begrüßen zu dürfen!

Einladung Mitgliederversammlung

Verein zur Förderung
der ambulanten Krankenpflege
Saarlouis/Saarwellingen e.V.

Information über die Mitgliederversammlung des Vereins zur Förderung der ambulanten Krankenpflege Saarlouis-Saarwellingen e.V., Donatusstr. 36, 66740 Saarlouis.
Der Verein zur Förderung der ambulanten Krankenpflege Saarlouis-Saarwellingen e.V. lädt zu seiner diesjährigen Mitgliederversammlung ein:
Donnerstag, den 13. Juni 2024, 18:00 Uhr
Pfarrheim Saarlouis-Lisdorf, Kleinstr. 58 (Kirchplatz)

Wesentliche Tagesordnungspunkte sind der Geschäftsbericht der Vorsitzenden und die Feststellung des Jahresabschlusses 2023.
Wir freuen uns auf Ihr Kommen.
gez. Dagmar Axt
Vorsitzende

Einladung Spätschicht Saarwellingen Kirche

Spätschicht

Das Team „Müde Krieger" lädt herzlich zur Spätschicht ein.
Wann: **Mittwoch, 19. Juni 2024**
19:00 Uhr
Wo: **Kirche St. Blasius**
Thema: Lass Dich überraschen…

Herzliche Einladung an alle, die sich angesprochen fühlen und neugierig sind!

☺

Fronleichnamstag in St. Blasius

Die Pfarrei St. Blasius lädt herzlich ein zur Feier des Fronleichnamsfestes am Donnerstag, 30.05.2024. Wir beginnen den Tag um **9:30 Uhr** mit einem Festgottesdienst vor dem Schulhaus der Donauschule. Die anschließende Prozession führt von dort zum Schulze-Katrin-Hof. Danach kehren wir zurück zur Donauschule, überqueren den Schulhof und gelangen über die Straße „Am Kappelgarten" zur zweiten Station auf dem Friedhof. Anschließend gelangen wir über die Eichbergstraße zur Kirche St. Blasius zum feierlichen Abschluss der Prozession. Bei schlechtem Wetter findet der Festgottesdienst in der Kirche statt und die Prozession entfällt.
Schon jetzt ein herzliches Dankeschön an alle, die zur Durchführung und feierlichen Gestaltung beitragen. Insbesondere gilt der Dank dem Musikverein Saarwellingen, dem Kirchenchor, den Messdienern, Feuerwehr und Rotem Kreuz und allen Helferinnen und Helfern.
Im Anschluss an die Prozession lädt die Pfarrei zum Begegnungsfest hinter dem Pfarrheim ein. Gerne bieten wir nach dem Mittagessen auch wieder Kaffee und Kuchen an und hoffen dafür auf die Unterstützung fleißiger Bäcker/innen.
Wie in jedem Jahr braucht es auch dringend Unterstützung bei der Logistik im Auf- und Abbau. Altbewährte Helfer brechen zunehmend weg. Wer irgendwie helfen kann und mag ist herzlich eingeladen. Zur Bereitstellung von Tischen, Bänken, Altären u. ä. treffen wir uns am Mittwochabend um 18:15 Uhr am Pfarrheim. Zum Aufbau am Fronleichnamstag treffen wir uns um 7:00 Uhr an der Donauschule. Der Abbau beginnt unmittelbar nach dem Begegnungsfest am frühen Nachmittag. Auch hier schon jetzt ein großes Dankeschön an alle Helfer und Helferinnen.

Meditative Wanderung der kfd

Die **kfd Saarwellingen** lädt herzlich ein zur meditativen Wanderung am Mittwoch, dem **05.06.2024**. Wir treffen uns um 9:00 Uhr an der Kirche und gehen von dort durch Saarwellinger Feld und Flur. Besinnliche Texte und Gedanken werden uns auf dem Weg begleiten und uns in Phasen der Stille aber auch im Gespräch anregen, über unseren Glauben, unser Leben und uns selbst nachzudenken. Wir werden bei einem kleinen Picknick mitgebrachte Verpflegung miteinander teilen und genießen. Gegen 11:30 Uhr ist die Rückkehr zur Kirche geplant. Herzliche Einladung zur Begegnung mit der Natur, mit Gleichgesinnten und mit sich selbst.

Seniorenkreis St. Marien Reisbach

Liebe Senioren,
am Mittwoch, dem 12. Juni 2024, laden wir Sie wieder um 15:00 Uhr zu einem gemütlichen Nachmittag ins Pfarrheim St. Marien Reisbach ein.
Im Juni ist auch der kalendarische Sommeranfang (20.06.2024). Daher wollen wir diesen Nachmittag auch als **Sommerfest** mit Ihnen feiern.

☀

Wir beginnen wie gewohnt mit einem kurzen Wortgottesdienst. Danach erwartet Sie ein sommerliches Überraschungsbuffet. Nach dieser Stärkung wird uns **Herr Dörrenbächer** mit seinem Akkordeon mitnehmen auf eine musikalische Reise mit bekannten Liedern zum Zuhören und auch Mitsingen.

Sie sind uns wichtig; daher scheuen Sie sich bitte nicht, uns anzurufen, wenn wir Sie abholen kommen sollen!
Melden Sie sich bei Ulrike Jakobs (Tel.: 9 25 34)
oder Elke Noss (8 07 10)

Fronleichnam St. Marien Reisbach

In diesem Jahr wird in Reisbach das Fronleichnamsfest mit Prozession am **Sonntag, dem 02. Juni 2024**, gefeiert. Beginn ist um **09:30 Uhr** in der Kirche in Reisbach mit der Hl. Messe; daran schließt sich die Prozession an.
Im Park neben dem Kindergarten sowie am Haus Leinenbach wird es eine Station der Prozession geben. Wie im Vorjahr wollen wir an der Station im Park wieder einen schönen Blumenteppich legen. Jeder, der Interesse hat, bei der Gestaltung des Blumenteppichs in irgendeiner Weise mitzuwirken, melde sich bitte bei:
Ulrike Jakobs, Pickardstr. 16, Tel.: **9 25 34** oder bei Daniela Geibel, Pickardstr. 6, Tel.: **86 49 04.**
Die Blüten für den Teppich sind tags zuvor von den Stengeln zu zupfen und in Wasser zu legen. Und es müssen sicherlich noch Blumen und Farn von Feldern und Wiesen gesammelt werden. Das ist eine schöne Aufgabe für die Kinder. Eltern können sie dabei begleiten und ihnen helfen. Gelegt wir der Teppich dann in der Frühe bei Tagesanbruch am Fronleichnamstag. Dies ist immer ein besonderes Erlebnis!

Wer Blumen im Garten hat und diese für den Teppich spenden möchte, kann diese bei **Familie Jakobs**, Pickardstr. 16, am Samstag, dem 01.06.2024 vormittags in der Zeit von **10:00 bis 12:00 Uhr** oder nachmittags ab **14:00 Uhr** abgeben.
Ebenfalls ab **14:00 Uhr** können die Kinder ggf. mit ihren Eltern zur Mithilfe in die Pickardstr.16 in den Garten kommen.

Ihr Lokales Team Reisbach

Freunde der Mariengrotte e.V. Schwarzenholz

Andacht am 09.06.2024, 16:00 Uhr
Herzlich laden wir zu einer Andacht an der Mariengrotte am 09.06.2024 um 16:00 Uhr ein. Thema ist die Schönstatt-Bewegung, die in Schönststatt-Vallendar ihren Ursprung hat. Wir werden auch das Pilgerheiligtum von Vallendar, die dreimal wunderbare Mutter (mater ter admirabilis), vorstellen. Auch hier in Schwarzenholz, wie in vielen Orten auf der Welt, hat sich ein Pilgerkreis gebildet, bei dem reihum das Gnadenbild zu Gast ist. Auch diesen möchten wir vorstellen.

Es wird auch wieder, wie im letzten Jahr, in den Sommermonaten von Mai bis September, an jedem letzten Freitag des Monats, um 18:30 Uhr an der Mariengrotte, eine Hl. Messe stattfinden.
Bereits um 18:00 Uhr halten wir vor der Hl. Messe eine Rosenkranzandacht.
Alle Interessierten sind herzlich willkommen!

Lachwaldkreuz erneuert – wir sagen Danke!

Am 27. April 2024 wurde das im Sommer 2022 wegen mangelnder Standfestigkeit abgebaute Lachwaldkreuz, durch die Kirchengemeinde St. Blasius und St. Martinus, Saarwellingen, erneuert. Damit steht nun das fünfte Kreuz auf den Ruinen eines gesprengten Westwallbunkers, das erstmals im Jahre 1949 durch die Kirchengemeinde errichtet wurde. Wir bedanken uns ganz herzlich bei den zahlreichen Helfern, ohne deren Einsatz die Erneuerung nicht möglich geworden wäre.
An erster Stelle bedanken wir uns bei **Herrn Heinz Schneider,** Dachdeckermeister und Zimmerer aus Saarwellingen. Unter seiner Führung wurde das neue Kreuz aus Lärche Brettschichtholz im Dachdecker- und Zimmererbetrieb Alfred Müller in Köllerbach hergestellt. Das Aufstellen des Kreuzes übernahm die **THW-Ortsgruppe Saarwellingen** unter der Leitung von **Herrn Enrico Scibetta**.

Ein herzliches Dankeschön auch an **Herrn Nils Lesch,** Revierleiter Gemeindeforst, mit dessen Hilfe der Aufstellungsort rund um den Westwallbunker vorbereitet wurde, und an die emsigen Helfer, die am Freitagmittag den letzten vorhandenen Aufwuchs in „Handarbeit" beseitigten. Die angefallenen Materialkosten (Holz, Stahlseile, Bodenanker, etc.) hat der **Förderverein Kirchengemeinde St. Blasius e.V.** übernommen. Sämtliche Arbeitsleitungen wurden ehrenamtlich erbracht.

Die Einsegnung des neuen Kreuzes wird in den nächsten Wochen, im Rahmen einer Feierstunde erfolgen. Diesen Termin werden wir rechtzeitig bekannt geben.

Otmar Dräger

In die Ewigkeit gingen uns Voraus

21.03.2024 Erna Britz, geb. Steuer, Saarwellingen, 94 Jahre
30.03.2024 Sigrid Bauer, geb. Witzel, Reisbach, 81 Jahre
04.04.2024 Irmbert Klein, Saarwellingen, 86 Jahre
04.04.2024 Werner Löw, Saarwellingen, 89 Jahre
07.04.2024 Paula Klos, geb. Hafner, Saarwellingen, 93 Jahre
07.04.2024 Renate Rupp, geb. Heckmann, Schwarzenholz, 86 Jahre
09.04.2024 Hiltrud Winter, geb. Grösch, Saarwellingen, 81 Jahre
09.04.2024 Otmar Thiery, Saarwellingen, 80 Jahre
17.04.2024 Friedrich Frauendörfer, Schwarzenholz, 94 Jahre
19.04.2024 Walter Thewes, Saarwellingen, 74 Jahre
20.04.2024 Christel Eggs, geb. Lauer, Saarwellingen, 83 Jahre
21.04.2024 Adolf Müller, früher Saarwellingen, 84 Jahre
21.04.2024 Michael Sartorius, Reisbach, 69 Jahre
25.04.2024 Heribert Mellinger, Saarwellingen, 85 Jahre
02.05.2024 Manfred Steimer, Reisbach, 91 Jahre
02.05.2024 Brigitte Fresen, Reisbach, geb. Hahn, 72 Jahre
04.05.2024 Karin Schardt, früher Reisbach, 63 Jahre
05.05.2024 Berthold Neu, Obersalbach, 90 Jahre

-Herr gib Ihnen die Ewige Ruhe-

Erklärung Gottesdienstordnung:

Die Kirchen befinden sich in folgenden Orten:

St. Blasius (Saarwellingen)
St. Bartholomäus (Schwarzenholz)
St. Marien (Reisbach)
Maria Königin (Obersalbach)

Gottesdienstordnung vom 18.05. bis 16.06.

Samstag	**18.05.**	**Pfingsten - Am Vorabend**
St. Marien	17:30 Uhr	**Vorabendmesse Pfingsten** Gebetsgedenken an + Marga Weiß als 1. Jahrgedächtnis ++ Ludwina und Sante Cartelli
Sonntag	**19.05.**	**Pfingsten - Kollekte für kirchliche Aufgaben in Mittel- und Osteuropa "Renovabis"**
St. Bartholo-mäus	10:00 Uhr	**Festhochamt zu Pfingsten** Gebetsgedenken an + Lydia Rohe, als 1. Jahrgedächtnis
St. Blasius	18:30 Uhr	**Hl. Messe zu Pfingsten** Gebetsgedenken an + Alois Scheid als 3. Jahrgedächtnis + Franz Scheid ++ Eltern und Schwiegereltern + Mario Rizzo, als 2. Jahrgedächtnis + Anita Berwian, als 1. Jahrgedächtnis + Erika Bastuck, als 1. Jahrgedächtnis
Montag	**20.05.**	**Pfingstmontag**
Maria Köni-gin	10:00 Uhr	**Festhochamt - Pfingstmontag**
Dienstag	**21.05.**	**Dienstag der 7. Woche im Jahreskreis**
St. Marien	18:30 Uhr	**Hl. Messe** Gebetsgedenken an für alle ++ der Kirchenstraße
		In dieser Woche gedenken wir der Verstorbenen: Hans-Jürgen Mertens (19), Marga Weiß (23), Josef Mock (21), Norbert Groß (20)

Mittwoch	**22.05.**	**Mittwoch der 7. Woche im Jahreskreis**
Maria Königin	09:00 Uhr	**Hl. Messe** Gebetsgedenken an + Alfons Gerstner und ++ Angehörige
St. Bartholomäus	17:00 Uhr	**Rosenkranzandacht**
Donnerstag	**23.05.**	**Donnerstag der 7. Woche im Jahreskreis**
St. Blasius	09:00 Uhr	**Hl. Messe**
Freitag	**24.05.**	**Freitag der 7. Woche im Jahreskreis**
St. Bartholomäus	18:30 Uhr	**Hl. Messe** Gebetsgedenken an ++ Klothilde und Heinrich Fritz + Armin Fritz + Heinrich Jungmann + Claus Fritz Lebende und ++ der Familie Fritz + Alois Thieser Lebende und ++ der Familie Thieser + Ursula Thieser + Ursula Hasenkopf
		In dieser Woche gedenken wir der Verstorbenen: Hubert Neu (21), Roland Grund (19)
Samstag	**25.05.**	**Samstag der 7. Woche im Jahreskreis**
St. Marien	17:30 Uhr	**Vorabendmesse** Gebetsgedenken an + Alois Klaus ++ Eheleute Johann und Margareta Bastuck und ++ Kinder Lebende und ++ einer Familie + Hans Wilhelm Schöner + Aloys Groß

Sonntag	**26.05.**	**Dreifaltigkeitssonntag - Kollekte für den Katholikentag in Erfurt**
St. Bartholomäus	10:00 Uhr	**Hochamt** Gebetsgedenken an + Hubert Neu Lebende und ++ der Familie Neu Ebert + Hubert Plotetzki + Norbert Plotetzki + Pfarrer Josef Bilsdorfer, als 4. Jahrgedächtnis + Pfarrer Eryk Hober ++ Eltern Anna und Herbert Hautz ++ Gerhard und Helga Hautz Stiftsamt für + Wilhelm Taffner
St. Bartholomäus	17:00 Uhr	**Konzert Musikverein Schwarzenholz**
Reisbach Espengrotte	18:00 Uhr	**Maiandacht an der Espengrotte**
St. Blasius	18:30 Uhr	**Hl. Messe** Gebetsgedenken an + Priester Zbigniew Nowak + Waltraud Pack, als 1. Jahrgedächtnis und + Ehemann Artur Pack + Edgar Quint Lebende und ++ der Familie Quint-Hauser + Assunta Esposto, als 3. Jahrgedächtnis + Calogero Esposto + Hiltrud Winter als 30er Amt Lebende und ++ des kath. Hütten- und Fabrikarbeiter Vereins <u>besonders gedenken wir:</u> + Erich Becker + Heinz Bier + Ludwig Martin + Zensie Reichert + Hildegard Weirich + Ludwina Schmitt + Lore Stass
Dienstag	**28.05.**	**Dienstag der 8. Woche im Jahreskreis**
St. Marien	18:30 Uhr	**Hl. Messe** Gebetsgedenken an Zur Hl. Familie + Pfarrer Eberschweiler und Hl. Antonius Hl. Schutzengel

		Diese Woche gedenken wir der Verstorbenen: Manfred Schmitt (19), Monika Kullmann (19), Anton Philippi (21), Roswitha Maiworm (22)
Mittwoch	**29.05.**	**Hl. Maximin, Bischof von Trier**
Maria Königin	09:00 Uhr	**Hl. Messe**
St. Bartholomäus	17:00 Uhr	**Rosenkranzandacht**
Donnerstag	**30.05.**	**Fronleichnam**
St. Blasius	09:30 Uhr	**Hl. Messe mit Fronleichnamsprozession**
Freitag	**31.05.**	**Freitag der 8. Woche im Jahreskreis**
St. Bartholomäus	18:00 Uhr	**Rosenkranzandacht an der Mariengrotte Schwarzenholz**
Schwarzenholz Mariengrotte	18:30 Uhr	**Hl. Messe mit eucharistischem Segen an der Mariengrotte**
		In dieser Woche gedenken wir der Verstorbenen: Theresia Weinand ((23), Erna Leick (23)
Samstag	**01.06.**	**Hl. Justin, Märtyrer (um 165)**
St. Bartholomäus	17:30 Uhr	**Vorabendmesse**
Sonntag	**02.06.**	**9. Sonntag im Jahreskreis**
St. Marien	09:30 Uhr	**Hl. Messe mit Fronleichnamsprozession**
St. Blasius	18:30 Uhr	**Heilige Messe** Gebetsgedenken an ++ Ehemann und Sohn ++ Eltern und Schwiegereltern Leb. und ++ des Jahrgangs 1932/1933 + Pfarrer Johannes Weber für eine + Freundin

Dienstag	**04.06.**	**Dienstag der 9. Woche im Jahreskreis**
St. Marien	18:00 Uhr	Aussetzung des Allerheiligsten
St. Marien	18:30 Uhr	**Hl. Messe als Frauenmesse kfd** Gebetsgedenken an + Paula Backes bestellt von der kfd + Marga Groß bestellt von der kfd + Marlene Ney bestellt von der kfd + Sigrid Bauer, bestellt von der kfd
		In dieser Woche gedenken wir der Verstorbenen: Filomena Paulus (21), Thomas Schmitt (21), Regina Gier (19), Horst Schweitzer (21)
Mittwoch	**05.06.**	**Hl. Bonifatius, Bischof, Glaubensbote, Märtyrer (754)**
Maria Königin	09:00 Uhr	**Hl. Messe** Gebetsgedenken an + Ottilia Hoffmann bestellt von der kfd ++ der Straße zum Weiherwald
St. Bartholomäus	17:00 Uhr	**Rosenkranzandacht**
Donnerstag	**06.06.**	**Donnerstag der 9. Woche im Jahreskreis**
St. Blasius	08:30 Uhr	Aussetzung des Allerheiligsten
St. Blasius	09:00 Uhr	**Hl. Messe als Frauenmesse KFD** Gebetsgedenken an + Lore Stass bestellt von der kfd + Vera Strumpler bestellt von der kfd + Hiltrud Winter, bestellt von der kfd + Christel Eggs, bestellt von der kfd
Freitag	**07.06.**	**Heiligstes Herz Jesu**
St. Bartholomäus	18:30 Uhr	**Hl. Messe**
		In dieser Woche gedenken wir der Verstorbenen: Ottilia Linnenberger (19), Herbert Bambach (19), Maria Jungmann (21), Gertrud Gottwalles (19), Ursula Kiehn (19), Anni Paulus (21)

Samstag	**08.06.**	**Unbeflecktes Herz Mariä**
Maria Königin	14:00 Uhr	**Trauung Eva Krammes, geb. Horras und Christian Krammes**
St. Marien	17:30 Uhr	**Vorabendmesse** Gebetsgedenken an + Roswitha Maiworm als 2. Jahrgedächtnis in einem besonderen Anliegen
Sonntag	**09.06.**	**10. Sonntag im Jahreskreis**
Maria Königin	08:45 Uhr	**Hl. Messe** Gebetsgedenken an + Elfriede Jost und + Sohn Horst ++ des Jahrgangs 1936/1937 Reisbach/Obersalbach + Gerhard Heinrich Lebende und ++ der Familien Heinrich und Klein
St. Bartholomäus	10:00 Uhr	**Hochamt**
Schwarzenholz Mariengrotte	16:00 Uhr	**Andacht an der Mariengrotte**
St. Blasius	18:30 Uhr	**Hl. Messe** Gebetsgedenken an + Oswald Wax, als 2. Jahrgedächtnis
Dienstag	**11.06.**	**Hl. Barnabas, Apostel**
St. Marien	18:30 Uhr	**Hl. Messe**
Mittwoch	**12.06.**	**Mittwoch der 10. Woche im Jahreskreis**
Maria Königin	09:00 Uhr	**Hl. Messe**
St. Bartholomäus	17:00 Uhr	**Rosenkranzandacht**
Donnerstag	**13.06.**	**Hl. Antonius von Padua, Ordenspriester, Kirchenlehrer (1231)**
St. Blasius	09:00 Uhr	**Hl. Messe**

Freitag	**14.06.**	**Freitag der 10. Woche im Jahreskreis**
St. Bartholo-mäus	18:30 Uhr	**Hl. Messe**
		In dieser Woche gedenken wir der Verstorbenen: Renate Grund (21), Maria Ziegler (22)
Samstag	**15.06.**	**Samstag der 10. Woche im Jahreskreis**
St. Bartholo-mäus	15:00 Uhr	**Trauung Natalie Mayer und Steven Masson**
St. Marien	17:30 Uhr	**Vorabendmesse** Gebetsgedenken an Stiftsamt für ++ der Fam. Wirbel-Klein-Becker ++ des Jahrgangs 1936/1937 Reisbach/Obersalbach
Sonntag	**16.06.**	**11. Sonntag im Jahreskreis**
St. Blasius	10:00 Uhr	**Kinderkirche – FRITZ (ab 1. Schuljahr)** **im Pfarrheim**
St. Bartholo-mäus	10:00 Uhr	**Hochamt** Gebetsgedenken an Stiftsamt für Wilhelm und Mathilde Weisgerber
St. Bartholo-mäus	11:15 Uhr	**Taufe Maximilian Jakobs**
St. Blasius	18:30 Uhr	**Hl. Messe** Gebetsgedenken an + Erich Becker ++ Eltern und Schwiegereltern Für sieben ++ Geschwister

music

Konzert

CANTEMVS

Reisbach

lädt ein zu

Chormusik aus POP & ROCK

Freitag, 17. Mai 2024, 19:30 Uhr

Pfarrheim Reisbach

freier Eintritt

was my first love

Impressum
Pfarreiengemeinschaft Saarwellingen
Eichbergstraße 7
66793 Saarwellingen
Homepage: www.kirchesaarwellingen.de

Seelsorger

Kaplan
Johannes Cavelius
0160-6315934
johannes.cavelius@bistum-trier.de

Gemeindereferentin
Stefanie Kallenborn
Koordination der Seelsorge
06838-861394, 0176-42274732
stefanie.kallenborn@bistum-trier.de

Eingeschränkte Pfarrverwaltung
Lothar Stoffel

Pfarrbüros

Pfarrbüro Saarwellingen
Eichbergstr. 7
66793 Saarwellingen
Tel: 06838-2910
Fax: 06838-2999
kirchesaarwellingen@web.de

Öffnungszeiten: Montag	09:00 Uhr – 11:00 Uhr 15:00 Uhr – 17:00 Uhr
Donnerstag	09:00 Uhr – 11:00 Uhr

Pfarrbüro Reisbach **geschlossen**

Pfarrbüro Schwarzenholz **geschlossen**

Pfarrsekretärinnen
Bianca Bastuck
Pia Heuer

Druck: Gemeindebriefdruckerei, 29393 Groß Oesingen, Bild Titelseite: Erzbistum Köln – Jonas Heidebrecht, Bild Pfarrfest: factum.adp, Bild Notenschlüssel: Karolin Jakob, Herz Trauer: by Pasia1000 Pixabay,Danke: pixabay by Peter Kraayvanger, Eheringe: Doris und Michael Will, Bild Margerite, Christiane Raabe, Blumenwiese Mohn: Martin Manigatterer in: Pfarrbriefservice.de; Bild Mutter Gottes: gfl-channelings.blogspot.com; Bild „schöner Nachmittag“: pinterest.de;