Römisch-katholische Kirchengemeinde Östringen
Seelsorgeeinheit Östringen www.kath-oestringen.de

Datenschutzbeauftragter: christian.weinmann@ordinariat-freiburg.de

SPENDENKONTO:
Bankverbindung: Sparkasse Kraichgau, IBAN DE06 6635 0036 0002 0004 38
Verwendungszweck: **bitte Verwendungszweck eintragen**
Name und Anschrift für die Ausstellung einer Spendenbescheinigung nicht vergessen!

Pfarrer der Seelsorgeeinheit:	Thomas Glatzel, Tel.: 07253 - 2 14 31 E-Mail: pfarrer@kath-oestringen.de
Pastoralreferent:	Johannes Riebel Tel.: 07253 - 2 78 94 73 E-Mail: riebel@kath-oestringen.de
Pastoraler Mitarbeiter:	Martin Kornelius Tel.: 07253 - 2 78 94 72 E-Mail: kornelius@kath-oestringen.de
Pfarramt Kirchengemeinde Östringen	**Am Kirchberg 6 ♦ 76684 Östringen** **Tel.: 07253 - 2 14 31** ♦ Fax: 07253 - 2 64 29 E-Mail: pfarramt@kath-oestringen.de
Pfarrsekretärinnen:	Martina Blender Veronika Ernstberger
Präventionsbeauftragte:	Charlotte Stadtmüller E-Mail: ch.stadtmueller@kath-oestringen.de Pfarrer Thomas Glatzel E-Mail: pfarrer@kath-oestringen.de

Bitte wenden Sie sich, wenn möglich telefonisch an unser Pfarramt! Da wir mehrere Leitungen bedienen müssen, meldet sich evtl. der Anrufbeantworter. Bitte hinterlassen Sie Ihr Anliegen auf dem Anrufbeantworter. Denken Sie bitte an Ihren Namen und Ihre Telefonnummer. Wir rufen Sie so schnell wie möglich zurück!

Öffnungszeiten Pfarramt: zu diesen Zeiten ist immer jemand erreichbar!
Während der anderen Zeiten hinterlassen Sie bitte eine Nachricht auf dem Anrufbeantworter!

Montag	09:30 – 11:30 Uhr
Dienstag	17:00 – 19:00 Uhr **Ausnahme: 23.12.2025**
Mittwoch	09:30 – 11:30 Uhr
Freitag	09:30 – 11:30 Uhr

Kirche St. Michael, Odenheim	Michaelstr. 1 ♦ 76684 Östringen-Odenheim Verwaltung über das Pfarramt Östringen
Kirche St. Johannes, Tiefenbach	Kreuzstr. ♦ 76684 Östringen-Tiefenbach Verwaltung über das Pfarramt Östringen
Kirche St. Jakobus, Eichelberg	Stiftstr. ♦ 76684 Östringen-Eichelberg Verwaltung über das Pfarramt Östringen

Das Weihnachtslicht
Claudia Brunke-Gregory, *1959, Ahaus. Aquarell, 34 × 46 cm, 2017
© Beuroner Kunstverlag · www.klosterkunst.de · **Bestell-Nr. 2-8116**

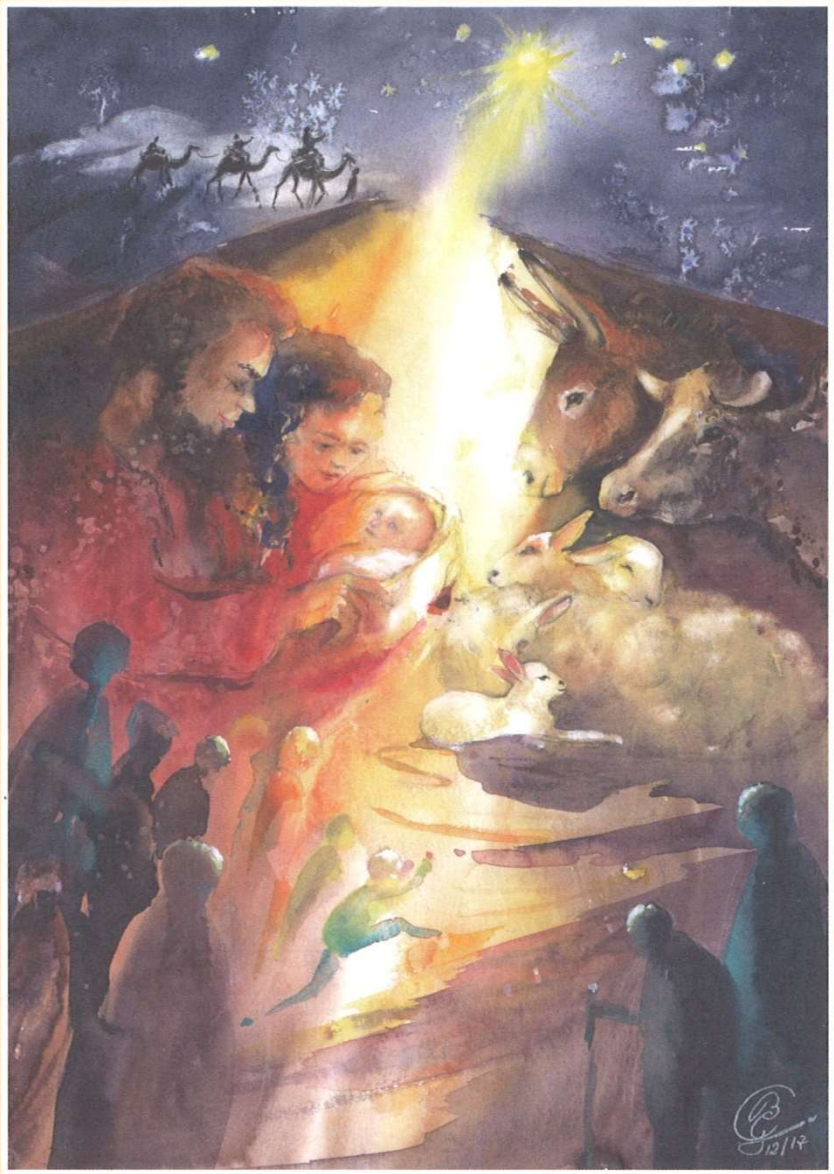

Pfarrbrief

Römisch-katholische Kirchengemeinde Hl. Edith Stein

St. Cäcilia ♦ St. Michael ♦ St. Johannes ♦ St. Jakobus

Nr. 14 21.12.2025 – 11.01.2026

Liebe Mitchristen!

Weihnachten hat eine Botschaft, die uns alle angeht. Aber manche tun sich schwer damit, diese Frohbotschaft zu erkennen, sie ernst zu nehmen, sie mit ihrem eigenen Leben in Verbindung zu bringen, gerade dann, wenn zum Zeitpunkt des Weihnachtsfestes im eigenen Leben, in der Gesellschaft, in der Welt große Schwierigkeiten und Belastungen vorliegen. Gedanken des evangelischen Theologen und Schriftstellers Helmut Gollwitzer (1908 -1993) können helfen, wie man damit umgehen kann.

Helmut Gollwitzer war im Zweiten Weltkrieg als Sanitäter an der Ostfront eingesetzt. Er geriet 1945 in russische Gefangenschaft und kam in ein Arbeits- und Umerziehungslager. Erst Ende 1949 kehrte er zurück und veröffentlichte 1951 ein Buch über seine Erlebnisse: „… und führen, wohin du nicht willst“.

Unter dem Datum vom 25.12.1948 schreibt er: „Als ich am Heiligen Abend zu der Baracke ging, in der die Feier, die wir mit den katholischen Brüdern zusammen hielten, stattfinden sollte, lehnte ein junger Schwabe an der Mauer, und ich hörte ihn im Vorbeigehen zu dem, der neben ihm stand, in einem Ausbruch des Stöhnens sagen: ‚Es ist ja alles so sinnlos, so sinnlos!‘ Das war es, genau das: Nicht nur unser Schicksal hier, alles in der Welt war sinnlos, und alles in der Welt, auch unser Schicksal hier, wurde sinnvoll, voll von unverlierbarem Sinn durch Weihnachten, durch die ‚rettende Stunde‘, in der ewiges Leben sich mit unserer Armut verband.
Warum ging ich vorbei und ließ ihn dort in seiner Verzweiflung an der Wand lehnen, statt ihn mit zu unserer Feier zu nehmen, zu der zu gehen er selbst offenbar nicht den Entschluss fassen konnte? Er versprach sich wohl auch von dieser Botschaft nichts mehr, und gerade ihn hätte sie vielleicht erreicht; denn gerade ihm galt sie doch. Oft habe ich zugegriffen und das Wort sagen können, diesmal aber ging ich, selber matt und kraftlos vorüber wie der Priester und der Levit auf der Straße nach Jericho – und wenn ich heute daran denke, weiß ich, dass hier unsere schlimmste und häufigste Schuld liegt: im Genießen des Evangeliums, statt es weiterzugeben, im Vorübergehen, wo ein Verzweifelter sich vom Evangelium nichts mehr erwartet, weil er es noch nicht kennt.“

Die Weihnachtsbotschaft muss man selbst kennen, um sie anderen vermitteln zu können und man darf überzeugt sein: Hinein in jedes Menschenleben will der Engel der Heiligen Nacht diese Botschaft sprechen: Heute, ist euch der Retter geboren, er ist der Messias, der Herr. Geht hinauf nach Bethlehem, dort werdet ihr ihn finden.‘

Vier Aspekte wollen uns ansprechen:

1. Heute ist euch der Retter geboren – heute beginnt unsere Rettung ihren Lauf zu nehmen
2. Geht hinauf – macht euch auf den Weg, verharrt nicht
3. Ihr werdet ihn finden – auf jeden Fall, ihr könnt ihn nicht verfehlen.
4. Geht an ihm nicht einfach vorüber.

Mit diesen Gedanken wünschen wir Ihnen – und allen, die zu Ihnen gehören – ein frohes und gesegnetes Weihnachtsfest. Keiner soll von dieser Freude ausgeschlossen sein. In unseren Gottesdiensten wollen und werden wir alle zu Jesus bringen – diejenigen, die mitfeiern; diejenigen, die nicht mitfeiern können und dies sehr bedauern; aber auch diejenigen, die nicht mitfeiern wollen, weil sie den Gott der Liebe noch nicht erfahren und kennengelernt haben. Für 2026 wünschen wir allen die Erfahrung: Gott ist da – mit seinem Segen, seiner Hilfe und seinem Schutz.

Thomas Glatzel, Pfr. Martin Kornelius, PMitarb. Johannes Riebel, PRef.

und die Pfarrsekretärinnen

Martina Blender Veronika Ernstberger

UNSERE GOTTESDIENSTE FÜR ALLE GEMEINDEN
Vom 21.12.2025 – 11.01.2026 – Wir laden herzlich ein.

Samstag, 20.12.		**3. Adventswoche**
Östringen	07:30	Morgenlob im Advent

4. Adventssonntag – Sonntagsgottesdienste

Samstag, 20.12.

Tiefenbach	17:30	Rosenkranzgebet in der Kirche
Tiefenbach	18:00	**Wortgottesdienst mit Bußfeier**

Sonntag 21.12.

Odenheim	09:00	**Hl. Messe** mit Gebet für die Pfarrgemeinden
Östringen	10:30	**Wortgottesdienst mit Buß- und Kommunionfeier**
Östringen	14:30	Rosenkranzgebet in der Waldkapelle für die Familien
Östringen	15:00	Rosenkranzgebet in der Zopfkapelle
Östringen	18:00	Rosenkranzgebet für den Frieden in der Kirche

***

Dienstag, 23.12. **Hl. Johannes v. Krakau**

Östringen	18:25	Eucharistische Anbetung
Östringen	19:00	**Hl. Messe**
	anschl.	**Beichtgelegenheit** • in der Kirche

HEILIGABEND

Licht von Betlehem **(Opferkerzen in Bechern für 1 € erhältlich)**

ADVENIAT-Kollekte einschl. Opferkästchen der Kinder in allen Gottesdiensten

Mittwoch, 24.12.

Odenheim	15:00	**Kinderkrippenfeier**
Eichelberg	15:00	**Familien-Wortgottesdienst mit Kommunionfeier zum Hl. Abend**
Östringen	15:00	**Kinderkrippenfeier** – mitgestaltet vom Jugendchor / Just2Sing
Tiefenbach	17:00	**Christmette** – mitgestaltet von Kirchenchor u. Musikverein mit Gebet für Dirk Prokosch u. Klara Großschopf u. Angeh. u. für Julia u. Erich Friedenauer u. leb. u. verst. Angeh. u. für Anna u. Alfred Reiser u. für Jakob u. Elisabeth Mildenberger, Sohn Bruno u. Schwiegersohn Edelbert sowie für Franz u. Magdalena Hasenfuß
Odenheim	17:00	**Christmette** – mitgestaltet vom Musikverein mit Gebet für Maria, Walter u. Irma Debelt u. Angeh. u. für Erhard u. Maria Reinhard u. Angeh. u. für Meinrad Vetter u. leb. u. verst. Angeh. u. für Josef u. Rita Frank u. für Hildegard Laub u. Eltern u. für Hans Hammer u. für Josef u. Waltraud Köstel u. für Ulrich Späth u. Heinz Hess u. Angeh. u. für Heidi Laub u. Eltern u. für Luise u. Waldemar Scheuring
Ubstadt	21:30	**Christmette** – Pfarrer Glatzel

WEIHNACHTEN –
HOCHFEST DER GEBURT DES HERRN
ADVENIAT-Kollekte einschl. Opferkästchen der Kinder in allen Gottesdiensten

Donnerstag, 25.12. **1. Weihnachtsfeiertag**

Eichelberg	09:00	**Hl. Messe –** mitgestaltet vom Musikverein
Odenheim	10:30	**Hl. Messe –** mitgestaltet vom Kirchenchor
Östringen	10:30	**Hl. Messe –** mitgestaltet von Kirchenchor u. Orchester Pastoralmesse von Karl Kempter
Östringen	19:00	- 20:00 Eucharistische Anbetung

Freitag, 26.12. **2. Weihnachtsfeiertag - Hl. Stephanus - Fest**

Odenheim	09:00	**Hl. Messe** mit Gebet für Pfarrer Edgar Grimm u. für Lioba Hockenberger u. für Thomas Eitzenhöfer

Östringen	10:30	**Hl. Messe** mit Gebet für Richard u. Hermine Groß, Kurt Appel u. Angeh. u. für Ehel. Josef u. Maria Kimling u. Tochter Sr. Dietgard
Tiefenbach	10:30	**Hl. Messe** mit Gebet für Helga Lampert, Johannes u. Rosa Ries u. Hilda Emmerich u. für Klara u. Albert Striegel, Karl u. Gertrud Rechner u. Pater Alois Rechner u. alle Angeh.

FEST DER HEILIGEN FAMILIE – Sonntagsgottesdienste

Samstag, 27.12.

Odenheim	18:00	**Hl. Messe mit sakramentalem Segen** mit Gebet für Meinrad Vetter, Eltern, Schwester u. alle Angeh.

<u>Sonntag, 28.12</u>

Tiefenbach	09:00	**Hl. Messe mit sakramentalem Segen** 1.Opfer für Erna Heitlinger
Östringen	10:30	**Hl. Messe mit sakramentalem Segen** mit Gebet für die Pfarrgemeinden
Östringen	14:30	Rosenkranzgebet in der Waldkapelle - Gebet für die Jugend
Östringen	15:00	Rosenkranzgebet in der Zopfkapelle
Östringen	18:00	Rosenkranzgebet in der Kirche - Gebet für den Frieden

***

Dienstag, 30.12.		**Sechster Tag der Weihnachtsoktav** **Hl. Richard von Arnsberg**
Östringen	18:25	Eucharistische Anbetung
Östringen	19:00	**Hl. Messe**

Mittwoch, 31.12.		**Siebter Tag der Weihnachtsoktav, Hl. Silvester I.**
Östringen	17:00	**Hl. Messe mit Jahresabschlussandacht und sakramentalem Segen**

NEUJAHR und Oktavtag von Weihnachten HOCHFEST DER GOTTESMUTTER MARIA

<u>Donnerstag, 01.01.</u>

Tiefenbach	17:30	**Hl. Messe mit sakramentalem Segen** **-** mitgestaltet vom Kirchenchor mit Gebet für verstorbene Mitglieder des Kirchenchores Tiefenbach
Östringen	19:00	**Hl. Messe mit sakramentalem Segen zu Neujahr** mit Gebet für die Pfarrgemeinden

Freitag, 02.01.		**Hl. Basilius der Große u. Hl. Gregor von Nazianz**
Eichelberg	08:30	**Herz-Jesu-Amt mit sakramentalem Segen**
Östringen	18:00	Rosenkranzgebet beim Bildstöckel am Mingolsheimer Weg
Östringen	18:25	Eucharistische Anbetung
Östringen	19:00	**Herz-Jesu-Amt mit sakramentalem Segen**

Zweiter Sonntag nach Weihnachten – Sonntagsgottesdienste

Samstag, 03.01.

Tiefenbach	17:30	Rosenkranzgebet in der Kirche
Tiefenbach	18:00	**Wortgottesdienst**
Eichelberg	19:00	**Hl. Messe mit sakramentalem Segen**

Sonntag, 04.01.

Odenheim	09:00	**Hl. Messe mit sakramentalem Segen** mit Gebet für die Pfarrgemeinden
Östringen	10:30	**Hl. Messe mit sakramentalem Segen**
Östringen	14:30	Rosenkranzgebet in der Waldkapelle - Gebet für die Priester
Östringen	15:00	Rosenkranzgebet in der Zopfkapelle
Östringen	18:00	Rosenkranzgebet in der Kirche - Gebet für den Frieden

ERSCHEINUNG DES HERRN – Hochfest –
Afrika-Kollekte in allen Gottesdiensten

Montag, 05.01.
Eichelberg 18:00 **Hl. Messe mit Aussendung der Sternsinger**

Dienstag, 06.01.
Östringen 09:00 **Hl. Messe mit Aussendung der Sternsinger**
Odenheim 10:30 **Hl. Messe mit Teilnahme der Sternsinger**
Östringen 19:00 - 20:00 Eucharistische Anbetung am Hochfest Erscheinung des Herrn (Dreikönig)

Mittwoch, 07.01. **Hl. Raimund v. Penafort**
Östringen 11:00 Wortgottesdienst im Haus Edelberg
Östringen 18:00 Rosenkranzgebet in der Kirche
Eichelberg 18:00 Rosenkranzgebet in der Kirche
Eichelberg 18:30 **Hl. Messe mit sakramentalem Segen**
mit Gebet für Fam. R. u. M. Alpers u. Angeh.

Donnerstag, 08.01. **Hl. Severin v. Norikum**
Östringen 15:00 Rosenkranzgebet beim Fatimabildstock
Odenheim 17:30 Rosenkranzgebet in der Kirche
Odenheim 18:00 **Hl. Messe**
anschl. Eucharistische Anbetung bis 19:15
Odenheim 19:30 Medjugorje-Gebetsgruppentreffen im Pfarrhaus

Freitag, 09.01. **Freitag in der Weihnachtszeit**
Eichelberg 08:30 **Hl. Messe mit sakramentalem Segen**
Östringen 18:00 Rosenkranzgebet beim Bildstöckel am Mingolsheimer Weg
Östringen 18:25 Eucharistische Anbetung
Östringen 19:00 **Hl. Messe**
mit Gebet für Lioba u. Bernhard Baumgardt u. alle Angeh. der Fam. Schenk

Samstag, 10.01. **Gregor X.**
Odenheim 16:00 Tauffeier

Taufe des Herrn – Fest – Sonntagsgottesdienste

Samstag, 10.01.
Odenheim 18:00 **Hl. Messe mit sakramentalem Segen**
mit Gebet für Heidi Laub u. Eltern

Sonntag, 11.01.
Tiefenbach 09:00 **Hl. Messe mit sakramentalem Segen**
mit Gebet für die Pfarrgemeinden
Östringen 10:00 **Weggottesdienst der Erstkommunionkinder aus Östringen** – im Bernhardushaus
Östringen 10:30 **Hl. Messe mit sakramentalem Segen**
Östringen 14:30 Rosenkranzgebet in der Waldkapelle - Gebet für die Familien
Östringen 15:00 Rosenkranzgebet in der Zopfkapelle
Östringen 18:00 Rosenkranzgebet im Bernhardushaus für den Frieden

***

Öffnungszeiten Pfarrkirche St. Cäcilia, 20. – 24. Dezember
In der Zeit vom 20.12., 14:00 Uhr - 24.12., 14:00 Uhr ist die Pfarrkirche St. Cäcilia nur zu den Gottesdienstzeiten geöffnet.
Wir bitten um Ihr Verständnis!

Öffnungszeiten Pfarrbüro
Am Dienstag, den 23.12 2025 bleibt das Pfarrbüro geschlossen.
Wir bitten um Ihr Verständnis!

Beichtgelegenheiten

	Datum	Uhrzeit	Ort
Östringen	19.12.	17:30 Uhr	im Pfarrhaus
Östringen	23.12.	nach Gottesdienst ca. 19:45 Uhr	Pfarrkirche

Wortgottesdienste mit Buß- u. Kommunionfeier in der Adventszeit:
Tiefenbach Samstag, 20. Dezember 18:00 Uhr
Östringen Sonntag, 21. Dezember 10:30 Uhr

Wir gedenken der lieben Verstorbenen:
Die Namen werden nur in der Printfassung des Pfarrbriefes veröffentlicht, die in unseren Kirchen aufliegt.
Der Herr schenke ihnen das ewige Leben.

Das hl. Sakrament der Taufen empfingen:
Die Namen werden nur in der Printfassung des Pfarrbriefes veröffentlicht, die in unseren Kirchen aufliegt.
Wir wünschen der Tauffamilie Gottes Kraft und Segen und viel Freude mit ihrem Kind.

Möchten Sie Ihr Kind taufen lassen? - Tauftermine
Die möglichen Termine sprechen Sie bitte direkt mit unserem Pfarrbüro, Tel.: 07253 21431, ab.

Neue Pfarrei Edith Stein zum 01.01.2026 errichtet – Informationen

Die 13 bisherigen Seelsorgeeinheiten des Dekanates Bruchsal mit ihren Pfarreien werden zum 01.01.2026 zu einer einzigen Pfarrei uniert. Patronin dieser neuen Pfarrei ist die heilige Märtyrerin Edith Stein. Darüber wurden sie schon des Öfteren informiert. Jede Pfarrei hat nur eine Pfarrkirche. Für die neue Pfarrei wird diese Kirche die Stadtkirche von Bruchsal sein, die als Patronin die Gottesmutter Maria (Unsere Liebe Frau) hat. Die 3 Pfarrkirchen unserer jetzigen Seelsorgeeinheit verlieren ihren Titel Pfarrkirche und werden fortan einfach Kirchen genannt. Leitender Pfarrer der neuen Pfarrei wird Herr Pfarrer Dr. Johannes Mette sein, zum stellvertretenden leitenden Pfarrer ist Herr Pfarrer Frank Prestel (SE Bad Schönborn-Kronau) bestellt. Herr Pfarrer Dr. Johannes Mette wird übrigens am Sonntag, 15. Februar 2026 (Fasnachtssonntag) bei uns in Östringen um 10:30 Uhr die Sonntagsmesse feiern. Alle sind dazu schon jetzt herzlich eingeladen. Zum 31.12.2025 wird Herr Pfarrer Thomas Glatzel seine Tätigkeit als leitender Pfarrer beenden und ab 01.01.2026 als Kooperator (priesterlicher Mitarbeiter) mit Wohnsitz im Östringer Pfarrhaus (also wie bisher) den priesterlichen Dienst in Zusammenarbeit mit allen Mitarbeitenden der neuen Pfarrei – St. Teresia Benedicta vom Kreuz (Hl. Edith Stein) - wahrnehmen. Dies geht aus einem Schreiben (06.11.2025) vom Generalvikar der Erzdiözese Freiburg, Herrn Christoph Neubrand, hervor.

Neuer Pfarreirat wählt Vorstand in konstituierender Sitzung

Wichtige Grundsteine der Zusammenarbeit gelegt

In der konstituierenden Sitzung des neuen Pfarreirats für die Pfarrei Hl. Edith Stein wurden wichtige Grundsteine der Zusammenarbeit gelegt und wichtige Ämter und Aufgaben verteilt. Arnd Schillinger wurde zum Vorsitzenden eines sechsköpfigen Vorstandteams gewählt.

Nach der Wahl des neuen Pfarreirates für die künftige Pfarrei Hl. Edith Stein am 19. Oktober haben sich die Delegierten am 26. November das erste Mal getroffen. Im Rahmen der konstituierenden Sitzung konnten sich die 26 Gewählten erstmals kennenlernen.

In der Sitzung wurden auch Entscheidungen getroffen:

So besteht der **Vorstand** künftig aus sechs Personen. Zum Vorsitzenden wurde Arnd Schillinger aus Bruchsal-Michaelsberg gewählt; er war bereits zuvor Vorsitzender des Dekanatsrates und des Pfarrgemeinderates der Übergangszeit. Seine Stellvertreterin ist Beate Hettich aus Bretten; zuvor im Vorstand des Dekanatsrates und des Stiftungsrates der Übergangszeit tätig.

Der Vorstand des Pfarreirates für die neue Pfarrei Hl. Edith Stein Bruchsal: Pfarrer Dr. Johannes Mette, Arnd Schillinger, Sabrina Reiß, Beate Hettich, Armin Mezger, Thomas Macherauch (von links). Foto:

Zudem wurden Sabrina Reiß aus Philippsburg und Armin Mezger aus Graben-Neudorf gewählt. Der Vorstand wurde für fünf Jahre gewählt.

Weiterhin wurde in der Sitzung beschlossen, dass die Pfarreiräte Dr. Robert Scheuring (Odenheim) und Uli Roß (Waghäusel) in den **Pfarreivermögensverwaltungsrat** entsandt werden. Arnd Schillinger vertritt die Pfarrei Hl. Edith Stein auf Bistumsebene im **Diözesanrat**, sein Vertreter ist Bernd Lorenz (Forst).

Der Pfarreirat der Pfarrei Hl. Edith Stein Bruchsal besteht aus 26 Delegierten aus 13 Stimmbezirken. Pfarrer Dr. Johannes Mette gehört dem Rat qua Amt an. Klemens Ellmann als Vertreter des Caritasverbands Bruchsal ist ebenfalls stimmberechtigtes Mitglied im ehrenamtlichen Gremium. Beratende Mitglieder ohne Stimmrecht sind der stellvertretender Pfarrer Frank Prestel, der leitende Referent Thomas Macherauch, der Pfarreiökonom Thomas Barth sowie die Vertreterin der Hauptberuflichen, Renate Mayer-Franz (Oberhausen).

Das Licht von Betlehem - Friedenslicht

Auch in diesem Jahr werden wir das Licht von Bethlehem verteilen. Die Verteilung des Friedenslichtes ist eine Gemeinschaftsaktion deutscher Pfadfinder*innenverbände und dem Verband Deutscher Altpfadfindergilden (VDAGP). Das Licht wird an der Geburtsgrotte in der Geburtskirche von Bethlehem entzündet, an der Stelle, an der der Überlieferung nach, das Licht der Welt, unser Herr Jesus Christus, geboren wurde.

Wir verteilen das Licht von Bethlehem in unseren Gottesdiensten an Heilig Abend (24.12.), vorrangig in den Christmetten, dazu bieten wir Ihnen wieder Kerzen in Bechern für 1,- € an. In Östringen feiern wir in diesem Jahr keine Christmette. In den letzten Jahren waren es immer weniger Gläubige, die sich bei Nacht noch auf den Weg machen wollten, um die Christmette um 21:00 Uhr mitzufeiern – im Grunde sehr bedauerlich, zumal es doch wirklich keine wichtigere Geburtstagsfeier als die von Jesus, dem Sohn Gottes, in dieser Welt zu feiern gibt. Sie haben aber die Möglichkeit, mit Pfarrer Glatzel die Christmette um 21:30 Uhr in Ubstadt zu feiern. Wir werden in diesem Jahr **ab Dienstag, 16.12.** das **Friedenslicht in der Pfarrkirche St. Cäcilia am rechten Seitenaltar (Josefsaltar) zum ‚Selberholen‘** bereitstellen – aber erst ab dem **Nachmittag** dieses Tages. Bringen Sie dazu eine Kerze in einem Gefäß (Laterne …) mit. Ein Docht, um die Kerze am Friedenslicht zu entzünden, liegt bereit. Achten Sie bitte darauf, dass Sie das Friedenslicht nicht versehentlich löschen, wenn Sie Ihre Kerze entzünden.

Kinderkrippenfeier

Zeit für Wunder –
Das Weihnachtsmusical für die ganze Familie

„Zeit für Wunder“ – so heißt das neue Weihnachtsmusical, an dem die Kinder der Silcherschule, der Jugendchor und Just2Sing seit Monaten mit Begeisterung arbeiten.

Eine moderne Inszenierung begegnet der klassischen Geschichte von Maria, Josef und der Heiligen Nacht – berührend, lebendig und voller mitreißender Musik. Alte Tradition erhält neue Bilder, vertraute Momente klingen frisch und zeitgemäß. Im Zentrum stehen Lea und Nico, zwei Hirtenkinder, die staunend die kleinen Wunder des Lebens entdecken. Als sie vom außergewöhnlichen Kind hören und dem hellen Stern folgen, beginnt eine Reise, die alles verändert – damals wie heute. Lassen Sie sich mitreißen!

Freuen Sie sich auf strahlende, engagierte Kinder mit tollen Stimmen begleitet von einer 7-Mann Band und eine Geschichte, die Hoffnung und Staunen weckt.

Heiligabend, 24. Dezember, 15:00 Uhr
Katholische Kirche St. Cäcilia, Östringen

Nutzen Sie diese moderne Krippenfeier als stimmungsvollen Start in die Weihnachtsfeiertage – und erleben Sie das Wunder von Weihnachten neu.
Im Anschluss laden wir herzlich zum gemeinsamen Singen traditioneller Weihnachtslieder auf dem Kirchberg ein.
Wir freuen uns auf Sie und Ihre Familie!
Jugendchor & Just2Sing mit dem Silcherschulchor Östringen

Was schenkst du Jesu zu seinem Geburtstag?

Dieser Frage wollen wir beim Krippenspiel in Odenheim am 24.12. um 15.00 Uhr nachgehen.
Dazu bist du ganz herzlich eingeladen.
Gerne darfst du dir ein Geschenk für Jesus überlegen.
Dieses Geschenk soll nichts kosten.
Lass dir doch was einfallen, auf das sich Jesus besonders freut.
Während des Krippenspiels dürfen alle Kinder Jesus diese Gabe überreichen.
Wir freuen uns auf deine Idee und sind gespannt.
Das Vorbereitungsteam

Eucharistische Anbetung am Hochfest der Geburt des Herrn in Östringen und am Hochfest der Erscheinung des Herrn (Dreikönig)

Am **1. Weihnachtsfeiertag** und an **Dreikönig** sind Sie herzlich eingeladen von **19.00 Uhr – 20.00 Uhr in der Kirche St. Cäcilia – Östringen** in der eucharistischen Anbetung dem menschgewordenen Sohn Gottes zu begegnen. In der eucharistischen Brotgestalt ist unser Herr Jesus Christus wahrhaft gegenwärtig. Dies bedeutet: es ist derselbe Jesus, der bei uns das ganze Jahr über im Tabernakel gegenwärtig ist, wie der Jesus, der vor ca. 2000 Jahren in Betlehem geboren wurde. Wie Maria und Josef, die Hirten von Betlehem oder die Weisen aus dem Osten können auch wir wahrhaftig Jesus Christus in dieser Gestalt anbeten. Es ist grad so, als ob wir damals hätten nach Betlehem gehen können, um dem Jesuskind in der Krippe zu begegnen. Diese Anbetungsstunden sind gewiss eine schöne Möglichkeit, den Tag des Hochfestes der Geburt Jesu bzw. das Dreikönigsfest ausklingen zu lassen.

Sternsingeraktion 2026
Herzliche Einladung an alle Kinder und Jugendliche!
Anfang Januar sind wieder die Sternsinger/-innen in unseren Gemeinden unterwegs.

Sie erinnern an die drei Weisen aus dem Morgenland, die sich von weit her auf den Weg machten, um den neugeborenen König, Jesus, zu besuchen. Außerdem bringen sie den Segen von Haus zu Haus und sammeln Spenden für notleidende Kinder.

Die Aktion steht in diesem Jahr unter dem Motto „Schule statt Fabrik – Sternsingen gegen Kinderarbeit“. Sie wirft einen besonderen Blick auf die weltweit 138 Millionen Kindern, die arbeiten müssen, statt zur Schule zu gehen.
An der Aktion beteiligen sich im deutschsprachigen Raum jedes Jahr etwa 300.000 Kinder und Jugendliche.

Alle Kinder und Jugendlichen, besonders auch die Kommunionkinder, sind hierzu herzlich eingeladen, bei der Aktion hier vor Ort mitzumachen.
Neben der guten Tat macht die Aktion auch viel Spaß!

Vorbereitungstreffen/Probe:
Odenheim*:* Montag, 29.12., 10.00 Uhr im Pfarrhaus
Östringen: Samstag, 03.01., 11.00 Uhr in der Kirche

Anmeldezettel für Odenheim und Östringen liegen in der Kirche aus und stehen auf unserer Homepage zum Herunterladen: www.kath-oestringen.de/sternsingeraktion.
Wer mitmachen möchte, meldet sich bitte noch möglichst schnell an, damit wir weiter planen können. Es ist auch möglich sich anzumelden, wenn man nicht an dem Vorbereitungstreffen teilnehmen kann. Nach der Anmeldung bekommt man dann alle notwendigen Infos.

Die Sternsinger kommen
in **Östringen** und **Eichelberg** am **06.01.2026**
in **Odenheim** am **03.01. + 04.01.2026**

In **Tiefenbach** können die Spenden (bitte in einem Briefumschlag oder Spendentütchen) zum **Gottesdienst am Sa., 03.01**., **18.00 Uhr** mitgebracht werden. Dort können dann auch gesegnete Aufkleber mit dem Segen für an die Haustüre mitgenommen werden. Die Aufkleber liegen nach der Aktion auch in den anderen Kirchen aus.

Generell können Spenden auch im Pfarrbüro abgegeben oder überwiesen werden:
Röm.-kath. Kirchengemeinde Östringen;
IBAN: DE06 6635 0036 0002 0004 38
Verwendungszweck: Sternsingeraktion2026

Ausführliche Informationen zu der Aktion Dreikönigssingen des Kindermissionswerkes finden Sie unter: www.sternsinger.de
Für Rückfragen steht Pastoralreferent Johannes Riebel (riebel@kath-oestringen.de, 07253/2789473) gerne zur Verfügung.

Erstkommunion 2026 in unserer Seelsorgeeinheit (Östringen und Tiefenbach/Eichelberg)

Erster Weggottesdienst:
Am Sonntag, den 11.01.2026 um 10:00 Uhr im Bernhardushaus, Gartenstr. 3 in Östringen. Bitte merken Sie sich diesen Termin schon mal vor.
Wir beginnen also eine halbe Stunde vor dem Gottesdienst der Gemeinde. Wir singen und beten in einem bunten und fröhlichen Wortgottesdienst und erschließen gemeinsam den Text des Evangeliums. Nach dem Wortgottesdienst gehen wir dann gemeinsam in den Gottesdienst der Gemeinde und feiern dort die Eucharistie mit. Eingeladen sind herzlich auch alle anderen interessierte Familien!
Insbesondere die Erstkommunioneltern achten bitte auf die Einladung per E-Mail bzw. auf Hinweise auf unserer Homepage und in den Stadtnachrichten.

Die Feiern der Hl. Erstkommunion 2026 sind geplant für:
Östringen: Sonntag, 12.04.2026 in der Kirche St. Cäcilia, Östringen
Tiefenbach/Eichelberg: Sonntag, 26.04.2026 in der Kirche St. Johannes, Tiefenbach
Für Rückfragen steht unser Pastoraler Mitarbeiter Martin Kornelius gerne zur Verfügung (07253 2 78 94 72 oder kornelius@kath-oestringen.de)

Firmung 2026
Die nächste Firmung feiern wir in Östringen und Odenheim im kommenden Jahr am Wochenende vom 13.11.-15.11.26. Sobald die genauen Termine feststehen, werden sie in den Stadtnachrichten, im Pfarrblatt und auf unserer Homepage veröffentlicht: www.kath-oestringen.de/sakramente/firmung/
Alle Jugendlichen, die bis Ende Oktober 2026 mindestens 15 Jahre alt sind, sind herzlich zur Firmvorbereitung eingeladen.

Die Einladungsschreiben für die Firmvorbereitung werden Anfang des nächsten Jahres verschickt.
Für Fragen steht Pastoralreferent Johannes Riebel gerne zu Verfügung (07253/2789473; riebel@kath-oestringen.de)

Einladung zur ordentlichen Chorversammlung
Zur ordentlichen Chorversammlung des „Kath. Kirchenchores St. Johannes Tiefenbach“ am Dienstag, den 27.01.2026, um 19.00 Uhr im Feuerwehrhaus (Probenraum, 1. OG) laden wir hiermit herzlich ein.
Folgende Tagesordnung wird behandelt:

- 1. Begrüßung durch die Vorsitzende Heidrun Hügerich
- 2. Bekanntgabe der Tagesordnung
- 3. Totengedenken
- 4. Jahresbericht des Schriftführers Alfons Emmerich
- 5. Bericht des Kassiers Elmar Friedenauer
- 6. Entlastung der Vorstandschaft
- 7. Bericht des Chorleiters Volker Steiger
- 8. Ansprache von Herr Pfarrer Thomas Glatzel
- 9. Grußworte der Gäste
- 10. Verschiedenes, Wünsche und Anträge
- 11. Ausblick und Schlusswort

Anträge können bei der Vorsitzenden Heidrun Hügerich eingereicht werden. - Wir laden die Sängerinnen und Sänger, alle Mitglieder und Freunde des Kirchenchores sehr herzlich ein. AEm

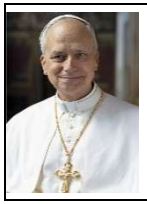

Gebetsanliegen des Heiligen Vaters im Monat Dezember 2025
Für Christen in Konfliktgebieten
Beten wir, dass die Christen, die in Kriegs- oder Konfliktgebieten leben, besonders im Mittleren Osten, Saat des Friedens, der Versöhnung und der Hoffnung zu sein vermögen.

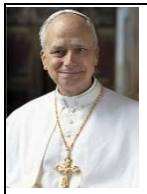

Gebetsanliegen des Heiligen Vaters im Monat Januar 2026
Für das Gebet mit dem Wort Gottes
Wir beten, dass das Gebet mit dem Wort Gottes Nahrung für unser Leben und Quelle der Hoffnung in unseren Gemeinschaften sei und uns hilft, eine geschwisterlichere und missionarische Kirche aufzubauen.

Abgabetermin für das nächste Pfarrblatt
Der Pfarrbrief Nr. 01 für die Zeit vom 11.01. – 08.02.2026 erscheint am Fr., 09.01.; **Redaktionsschluss ist Mo. 29.12.2025.**

Exerzitien im Alltag zum Jahresbeginn
11. Januar – 01. Februar 2026

„Du bist ein Wunder“

Bildquelle: Pixabay

Wir laden Sie ein, das Neue Jahr einmal anders – vielleicht bewusster zu beginnen.

Mit Impulsen, Texten und Anregungen machen sich die Teilnehmenden für einen Zeitraum von 3 Wochen auf einen Weg mit Gott. Und das kann man mitten im Alltag tun.
Man braucht nur etwa eine halbe Stunde Zeit am Tag, die Offenheit sich auf einen Weg zu machen und die Bereitschaft es einfach einmal auszuprobieren.

Unterstützend besteht die Möglichkeit sich bei einem wöchentlichen Gruppentreffen mit anderen Teilnehmenden auszutauschen

Der Einführungsabend findet am Mittwoch, den 7. Januar um 19:00 Uhr im Pfarrheim in Kronau statt.

Neugierig geworden?

Ich freue mich auf Ihre Fragen und Ihre Anmeldung (bis 31.12.)

Beate Hintermayer-Tilly Tel.: 07253/9595878
beate.hintermayer-tilly@kath-badschoenborn-kronau.de

Dass Ihnen im neuen Jahr die Hoffnung aufleuchtet, das Licht des liebenden Gottes Ihre Lebenswege beleuchtet und die Dunkelheiten des Alltags erhellt, das wünscht Ihnen und Ihren Familien Ihre Kirchengemeinde.