PFARRBRIEF

KATHOLISCHE KIRCHENGEMEINDE FREIBURG IM BREISGAU

AUSGABE
5/2026

01.08. – 04.10.

Foto: Simone Richter

FREIBURG NORDWEST

KUNST AM WEGESRAND

Skulpturen von Thomas Rees in unserer Pfarrei

SEITE 8
Rückblick auf das Pfarreifeschd

SEITE 10
Schöpfungszeit in Freiburg

SEITE 12
Mariä Himmelfahrt am 15. August – Patrozinium im Münster

Gott in allen Dingen

Kinderschlafzelte auf dem Zeltlager von „Hariwa“ (Haslach-Rieselfeld-Weingarten).

Man sieht es erst, wenn es losgeht. Ein guter Teil der Vorbereitungsarbeit geschieht im Verborgenen, wenn Jugendgruppen unserer Kirchengemeinde sich monatelang auf ihre Sommerlager vorbereiten. Da müssen Zeltplätze reserviert oder Häuser gebucht werden, Programmpunkte werden entwickelt, Einladungen entworfen, Finanzpläne aufgestellt, Material gebastelt, Gottesdienste vorbereitet, Erste-Hilfe-Koffer gepackt und Zelte geprüft. Wer die Jugendarbeit aus eigener Erfahrung kennt, kann ermessen, wie viel Engagement junge Menschen investieren – und wie viel auch wieder zurückkommt: In dem Gefühl, Großes zu leisten, Vertrauen von Eltern und Kindern geschenkt zu bekommen, als Gemeinschaft zu wachsen, sich fast beiläufig Soft Skills anzueignen, am Lagerfeuer tiefgründige Gespräche zu führen, Gottesdienste auf ganz ungewohnte Weise miteinander zu feiern – und manchmal auch in Krisenmomenten standzuhalten.

Jugendarbeit ist dabei nicht einfach Rekrutierung für die Kirche von morgen, sondern sie ist eine Form von Kirche in unserer Gegenwart. Wenn manche Menschen kirchliche Jugendarbeit kritisch anfragen (ob´s denn kirchlich genug sei), möchte ich einen Leitsatz von Ignatius von Loyola zitieren: „Gott in allen Dingen suchen und finden“: Im sozialen Engagement und im Erleben von Gemeinschaft können wir viel Göttliches finden.

Den Sommerlagern unserer Jugendgruppen wünsche ich gutes Gelingen und wundervolle Erfahrungen! Und Ihnen allen wünsche ich, dass Sie den Sommer über in vielen Dingen Gott finden!

Herzlich grüßt Euch und Sie,

Siegfried Huber, stellvertretender Pfarrer

Ein Holz und eine Seele

Sie haben klangvolle Namen wie Weltenlenker, Coronus, Angelus oder Anima Mundi, und eigentlich kennt jeder mindestens eine: Die Skulpturen aus Holz von Thomas Rees sind in Südbaden ein Begriff. Allein auf dem Gebiet der Pfarrei Freiburg stehen mehrere davon zwischen Waltershofen, Lehen, dem kleinen Opfinger See, der Wiehre, dem Waldhaus und Kappel. In Kappel ist auch der „Baum der Erkenntnis“ zu finden: Mit seinen vielen Motiven aus dem Alten und Neuen Testament ist er schon fast eine Bibel aus Holz.

Thomas Rees, 66 Jahre alt, ist in Freiburg-Kappel aufgewachsen. „Und wie das damals so war, wurde ich gedrängt, zweimal die Woche in die Kirche zu gehen“, erinnert er sich. Bis heute ist er – durchaus freiwillig – in der Kappler Gemeinde St. Peter und Paul aktiv. „Alte Geschichten faszinieren mich“, sagt er. In ihnen kann er ganz abtauchen. Und so kommen christliche Anspielungen immer wieder in seinen Skulpturen vor, doch ebenso auch Anlehnungen an die griechische Mythologie, an geschichtliche Ereignisse oder die Weltstimmung. Die Skulptur „Erderwärmung mit dem „Biosphärenteufel“ in Kappel, ganz in der Nähe des „Baumes der Erkenntnis,“ zeigt beispielsweise einen Teufel, der sich über eine aufgespießte Erdkugel beugt. Darunter

Foto: Thomas Rees

Das Waldtor in Waltershofen.

Der Biosphärenteufel in Freiburg-Kappel.

brennt ein Feuer, das er über einen Blasebalg anfacht – die Klimakrise ist hier das Thema, doch warum ein Teufel? Der Teufel bzw. „diabolos" ist seinem altgriechischen Wortursprung nach der „Faktenverdreher" und Verwirrer. Hier geht es also im Zusammenhang mit dem Klimawandel auch um Fake News und um das Ignorieren von wissenschaftlichen Erkenntnissen.

„In Ruhe arbeiten, das möchte ich"

„Ich beobachte einfach nur die Welt", sagt Thomas Rees ganz nüchtern. Diese Haltung prägt seine Arbeit. Manchmal führt das zu Irritationen, weil seine Figuren Fragen stellen, bevor sie Antworten geben. Eine Provokation sucht er nicht. „In Ruhe arbeiten, das möchte ich." Vielfach entsteht seine Kunst im Zusammenspiel aus Holz, seinem Werkzeug, der freien Natur und den eigenen Gedanken, die sich dann ungehindert ihren Weg bahnen dürfen. An den fertigen und aufgestellten Skulpturen sind jeweils Texte angebracht, auf denen man diese Gedanken dann nachlesen kann. Und wie viele Skulpturen von ihm sind überhaupt im südbadischen Raum zu finden? „Keine Ahnung", sagt Thomas Rees. „Viele; viele sind aber mittlerweile auch schon zerfallen." Aber auch das ist für ihn okay. Es ist einfach nur eine weitere Beobachtung der Welt.

Thomas Rees bei der Arbeit an der Bundschuh-Eiche in Lehen.

Foto: Thomas Rees

Ausgewählte Projekte von Thomas Rees;

eine größere Übersicht
mit Texten unter
www.thomas-rees.com/projekte

Kappel

2024 Angelus
2021 Chronos - die Zeit, Friedhof
2020 BIOS - Wunder des Lebens
2020 Anima Mundi
2020 Coronus
2019 Homo faber –
der schaffende Mensch
2019 Erderwärmung und
der Biosphärenteufel
2002 Licht und Leben, Pfarrgarten

Foto: Thomas Rees

Weitere Orte

2016 Weltenlenker,
Festplatz Hochdorf
2013 Bundschuh-Eiche, Lehen
2012 Des Waldmanns Freud –
die Eiche im Opfinger Wald
2010 Anna-Kapelle, Ebnet
Weitere Projekte
auf dem Pfeiferberg
bei Kirchzarten

Im Kappler Tal kann man entlang des Themenwegs **„Mensch-Zeit-Erde – Lebensraum Freiburg-Kappel“** wandern, der als Projekt der Stadt Freiburg, des Biosphärengebietes Schwarzwald und des Kunst- und Kulturvereines Freiburg-Kappel entstanden ist. Man kommt an mehreren Stationen mit Infotafeln, Skulpturen und Soundscapes vorbei, zwischendurch sind zahlreiche Holzskulpturen von Thomas Rees zu sehen. Weitere Infos unter

www.biosphaerengebiet-schwarzwald.de/wandern-im-biosphaerengebiet

DER BAUM DER ERKENNTNIS

Koordinaten
47.97111,7.91680

Mit seiner ursprünglich als „Weihnachtsbaum“ geschaffenen Skulptur stellt Thomas Rees den Zusammenhang der Weihnachtsgeschichte mit der gesamten sogenannten biblischen Heilsgeschichte vor Augen – also der Geschichte Gottes mit den Menschen und der Menschen mit Gott in allen ihren Facetten. Nicht die „heile Welt“ hat die Menschen zu allen Zeiten nach dem „Warum“ fragen lassen, sondern dass sie das Unheile und Unfriedvolle nicht ausblendeten. Für Thomas Rees hat die Auseinandersetzung mit dem Widersprüchlichen, den widerstrebenden Kräften eine große Bedeutung, und das prägt auch diese Skulptur:

- Der Geburt Jesu steht der Kindermord zu Bethlehem (Schädel des König Herodes mit Krone) gegenüber.

- Dem offenen Grab (Ostern) als Inbegriff christlicher Hoffnung und Grund christlicher Existenz wird das Kreuz (Karfreitag) gegenübergestellt, und dem sind die beiden Figuren unterhalb der Kreuzes- und Grabesdarstellung zugeordnet: Die eine Figur fassungslos-aufschreiend, die andere trauernd und gleichsam in sich versunken.

- Den Hirten, die beim nahen Bethlehem lagerten, stehen die Weisen aus dem fernen Morgenland gegenüber.

- Buchstäblich „den Gipfel“ – zuoberst – bildet das Gegenüber des Cherub mit dem flammenden Schwert und des sog. „himmlischen Jerusalems“. Der Cherub ist in der biblischen Überlieferung der Wächter zum Garten Eden, aus dem Adam und Eva verbannt worden sind. Das himmlische Jerusalem steht für die Verheißung der Wiederkunft Gottes.

Foto: privat

Text auf dieser Seite: Jürgen Hensing, Pastoralreferent

Foto: Thomas Rees

Details am Baum der Erkenntnis

ORGEL KONZERTE im Freiburger Münster

23. Juni bis 29. September 2026

Dienstags, 20.15 Uhr

23. Juni
Matthias Maierhofer, Freiburg

30. Juni
Tobias Lindner, Basel

7. Juli
Paul Goussot, Bordeaux

14. Juli
Risa Toho, Tokyo

21. Juli
Christian Bischof, München

28. Juli
Simon Johnson, London

4. August
Stephen Tharp, New York

11. August
Gunther Rost, Graz

18. August
Zuzana Ferjenčíková, Rotterdam

25. August
Tobias Aehlig, Paderborn

1. September
Franz Josef Stoiber, Regensburg

8. September
Kay Johannsen, Stuttgart

15. September
Nicolas Berndt, Naumburg

22. September
Jan Lehtola, Helsinki

29. September
Jessyca Flemming (Harfe), Berlin
Stephan Kießling (Orgel), Leipzig

muensterorgelkonzerte.de

VORVERKAUF
shop.c-punkt-freiburg.de
reservix.de
c-punkt MÜNSTERFORUM, Herrenstraße 33

KARTEN
Normalpreis 15 €, Senioren und Menschen mit Schwerbehinderung 13 €, Schüler & Studierende 10 €

PROGRAMME
Jahresprogramm 5 €

Kurzprogramm: muensterorgelkonzerte.de

Sparkasse
COLOMBI HOTEL ★★★★★ SUPERIOR
Gasthaus LÖWEN
FREIBURG

„Eingeladen zum Fest des Glaubens“

sangen viele Menschen im vollbesetzten Freiburger Münster, als eine schier endlose Reihe von Ministrantinnen und Ministranten einzog. Sie kamen anlässlich des „Pfarreifeschds“ am 21. Juni aus vielen Gemeinden der neuen Kirchengemeinde Freiburg i. Br.. Schon im Gottesdienst wurde die Vielfalt erlebbar in verschiedenen Muttersprachen, in Puzzleteilen, die anlässlich der Fürbitten aus allen Himmelsrichtungen der Pfarrei zusammenkamen, in einer großen Bandbreite an Musikstilen und in den vielen Menschen, die an verschiedenen Stellen im Gottesdienst Aufgaben übernommen hatten.

Foto: Elisabeth Vogele

Schattenplätze waren heiß begehrt.

Foto: Maren Richter

Die Karte unserer Pfarrei füllte sich bei den Fürbitten durch die Puzzlestücke aus den Gemeinden.

„Viel los, gute Stimmung“, so eine oft gehörte Bilanz. Und die Wurschtwecken waren schnell weg.

Bunt ging es auch auf dem Münsterplatz weiter, wo unzählige Engagierte ein Fest vorbereitet hatten, bei dem alle mitfeiern konnten: Wurfspiele für die Kleinen, Münsterführungen für die Großen, Gospelmusik und ungarische, kroatische, polnische Gesänge. Möglich wurde das Fest, weil viele Einzelpersonen aus der Kirchengemeinde, aber auch Jugendgruppen, Gemeindeteams und Festausschüsse unkompliziert mit angepackt haben.

Allen, die organisiert, mitgestaltet, ermöglicht oder gespendet haben, gilt ein herzliches Dankeschön! Vielleicht gibt es eine Neuauflage – der vielfache Wunsch blieb nicht ungehört.

Siegfried Huber,
stellvertretender Pfarrer

So sieht voll aus – der Münstergottesdienst.

Vor der Selfiewand mit Münsterturmspitze.

Schöpfungszeit in Freiburg

vom 1. September – 4. Oktober

„Schöpfungszeit“ ist eine ökumenische Initiative – eine weltweite Einladung, sich mit Schutz und Bewahrung der Schöpfung auseinanderzusetzen. Informationen: www.kath-freiburg.de und www.fair-nah-logisch.de/bildung/schoepfungszeit.

Foto: Simone Richter

„Pace e Bene“

Über das Leben und Wirken von Franz von Assisi, Infotafeln mit Impulstexten, 12. September bis 4. Oktober in der Kirche St. Martin am Rathausplatz.

Tägliche ökumenische Impulse

Dienstag. 1. September
bis Sonntag, 4. Oktober

Jeden Morgen eine Mail mit Anregungen zur geistlichen Besinnung und Meditation erhalten: kostenfreie Anmeldung unter www.geerdetglauben.de/schoepfung.

Kiki-Erntedanknachmittag

Samstag, 26. September, 15 Uhr

Gemeinsam können die Kinder Korn dreschen, es zu Mehl verarbeiten, backen und basteln. Außerdem gibt es ein Bilderbuchkino, Leckereien und die Möglichkeit zu Spiel und Austausch. Gemeindehaus Heilige Familie, Hofackerstr. 29

Apfelmobil beim Herbstfest in St. Albert

Sonntag, 27. September, 12 – 15 Uhr

Foto: Pixabay (pataleex)

Bei der Apfelaktion des Spielmobils Freiburg erleben Kinder, was aus einem Apfel alles werden kann: Sie pressen Apfelsaft, kochen Apfelmus und filzen Apfelbilder. Kirche und Gemeindehaus St. Albert, Sundgauallee 9

Für Gemeinden und Gruppierungen besteht die Möglichkeit, eine Apfelsaftpresse oder das Apfelmobil in der Schöpfungszeit kostenlos auszuleihen. Mehr unter: www.fair-nah-logisch.de/bildung/schoepfungszeit/

Erntedankgottesdienste

In vielen Kirchen am 3./4. Oktober
Hierzu bitte den Gottesdienstteil
in der Heftmitte beachten.

Spirituelle Wanderung: „In die Nacht hinein“

Freitag, 2. Oktober, 19 Uhr

„Bruder Sonne, Schwester Mond“ – Impulse zum 800. Todestag von Franz von Assisi mit den Christians for Future.

Spirituelle Wanderungen am Abend, geprägt von Schweigen und Gehen, Wahrnehmung der Umgebung und dem Hören geistlicher Impulse. Vom Kanonenplatz nach St. Ottilien und zurück. Kostenfrei. Wetterbedingte Änderungen möglich. Anmeldung: eeb.freiburg@kbz.ekiba.de, um Verschiebungen mitteilen zu können. Treffpunkt: Kanonenplatz am Schlossberg.

Caritas-Sammlung

Investieren Sie in Menschlichkeit!

Wer in der guten Situation ist, Geld zur Seite legen zu können, überlegt, wie es am besten angelegt werden kann. Worin investieren, damit es Erträge bringt? Längst nicht alle Menschen haben am Ende des Monats etwas übrig. Auch in unserer Stadt sind viele auf Hilfe angewiesen, auch jenseits der fest etablierten Hilfestrukturen. Manche kommen durch Schicksalsschläge in plötzliche Notlagen, andere müssen ein Leben lang schauen, wie sie über die Runden kommen. Materielle und seelische Not, Obdachlosigkeit und Einsamkeit, Überforderung und Gewalterfahrung – ganz oft finden sich Menschen unverschuldet am Rand der Gesellschaft wieder.
Wir als Kirche können mit caritativen Mitteln immer wieder helfen. Der Caritasverband ist mit vielen professionellen Einrichtungen engagiert, in den

Foto: Caritasverband Freiburg-Stadt e.V.

Kirchenbüros leisten wir Einzelfallhilfe. Seelsorge und praktische Hilfe gehen oft Hand in Hand. Wir bitten Sie um Ihre Unterstützung: Investieren Sie in Menschlichkeit und helfen Sie uns helfen! Den Erlös teilen wir auf zwischen der Kirchengemeinde Freiburg, unserem örtlichen Caritasverband und dem Diözesancaritasverband.
Herzlichen Dank für Ihre Investition in Menschlichkeit!

Spenden können Sie gerne überweisen an: Röm.-Kath. Kirchengemeinde Freiburg Mitte, BW-Bank Freiburg, IBAN DE65 6005 0101 0004 6235 55.

Patrozinium Freiburger Münster

Aufnahme Mariens in den Himmel / Mariä Himmelfahrt
Samstag, 15. August 2026

7.00 Uhr	Eucharistiefeier
8.00 Uhr	Eucharistiefeier
10.00 Uhr	Pontifikalamt mit Erzbischof Stephan Burger
18.30 Uhr	Eucharistiefeier
20.30 Uhr	Marienlob mit Lichterprozession anschließend Begegnung vor der Kooperatur am Münsterplatz

Das Pontifikalamt wird live im Internet übertragen unter www.ebfr.de.
Kräutersegnung in allen Gottesdiensten

Foto: Daniel Wiedmann

KONZERTE

Internationale Orgelkonzerte 2026 im Freiburger Münster

Vom 23.6. bis 29.9.2026
dienstags um 20.15 Uhr

Hervorragende internationale Interpretinnen und Interpreten sind in der langjährigen Konzertreihe vertreten. Nähere Informationen zum Programm und Vorverkauf siehe auch S. 7 sowie unter www.muensterorgelkonzerte.de

Foto: Dr. Jan Kühnle

„Von Ballett bis Bankett“

Sonntag, 20. September, 19 Uhr
Konzert mit Ensemblemusik aus dem späten 16. und dem 17. Jh. von Henry Purcell, Heinrich Ignaz Franz Biber, Matthew Locke, Joseph Bodin de Boismortier, Antonio Vivaldi und aus einer Sammlung von Thomas Simpson. Es spielt das Ensemble „Broken Consort“. Veranstalter ist der Förderverein für Kirchenmusik Freiburg St. Georgen e. V. Der Eintritt ist frei.
Pfarrzentrum St. Georg,
Hartkirchweg 50b

KLINIKSEELSORGE

Zuhören – Begleiten – Da Sein Neuer Qualifizierungskurs für ehrenamtliche Mitarbeitende in der Klinikseelsorge

Foto: Uniklinik Freiburg (Britt Schilling)

Im Parkbereich der Uniklinik Freiburg.

Die Klinikseelsorge bietet in Kooperation mit dem Zentrum für Seelsorge einen ökumenischen Kurs mit dem Schwerpunkt „Seelsorge als Begleitung“ an. Er richtet sich an Menschen, die ihre Zeit und Fähigkeiten für Patientinnen und Patienten in der Uniklinik Freiburg einbringen möchten.

Der Kurs umfasst 12 Abende und vier Studientage sowie ein Praktikum im Zeitraum Oktober 2026 bis November 2027. Nähere Informationen unter www.kath-freiburg.de/seelsorge-begleitung und bei Klinikseelsorgerin Andrea Kohler, Tel. 0761/270-60060, andrea.kohler@uniklinik-freiburg.de. Am Dienstag, 6. Oktober 2026, 18-21 Uhr, findet im Neurozentrum der Universitätsklinik Freiburg (Breisacher Straße 64) ein Informationsabend statt (Anmeldung bis 1. Oktober).

JUNGE ERWACHSENE

Mitbring-Dinner

Montag, 7. September um 19 Uhr

Junge Erwachsene zwischen Mitte 20 und Ende 30, die Lust haben, christliche Menschen im gleichen Alter in entspannter Atmosphäre kennenzulernen, sind eingeladen zum Mitbring-Dinner der Jungen-Erwachsenen-Gruppe im Rieselfeld. Gerne eine Kleinigkeit fürs Buffet mitbringen, für Getränke ist gesorgt. Weitere Infos zur Gruppe und weiteren Aktionen unter www.kath-freiburg-suedwest.de -> Mitmachen-> Junge Erwachsene. Kontakt: Pastoralreferentin Barbara Schatz, barbara.schatz@kath-freiburg-suedwest.de / 0761 59 57 57 811
Dachterrasse der Maria-Magdalena-Kirche im Rieselfeld, Maria-von-Rudloff-Platz 1

SENIOR:INNEN

Gottesdienste in der Innenstadt

Mittwoch, 23. September, und Mittwoch, 14. Oktober, jeweils um 15 Uhr

Gottesdienst in der Seminarkirche, anschließend Kaffee und Kuchen im Collegium Borromaeum. Seminarkirche, Ecke Herren- und Schoferstraße.
Bei Rückfragen: Tel. 0151 42 07 46 60

VORTRÄGE

Kangchendzönga oder Die sieben Schatzkammern des ewigen Schnees

Dienstag, 15. September, 20 Uhr

In seinem Vortrag „Erlebnis Ost-Nepal“ nimmt Rupert Wagner mit in eine besonders ursprüngliche Himalaya-Region und berichtet über seine eigene Trekkingtour, über imposante Naturlandschaften und die kulturellen Eindrücke in und um die Hauptstadt Kathmandu. Eintritt € 2,50. Veranstalter: Bildungswerk Freiburg-St. Georgen und Kolpingsfamilie.
Pfarrzentrum St. Georg, Hartkirchweg 50b

Vortrag Johann Peter Hebel „...und nüt stoht still“

Dienstag, 22. September, 20 Uhr

Humor und Lebensweisheit in Gedichten, Briefen und Geschichten des alemannischen Dichters. Eintritt € 2,50. Referent: Gottlieb Brunner; Veranstalter: Bildungswerk Freiburg-St. Georgen und Kolpingsfamilie.
Pfarrzentrum St. Georg, Hartkirchweg 50b

Vom Freiraumgeben und Grenzensetzen

Dienstag, 29. September, 20 Uhr

In ihrem Vortrag nimmt die Sozialpädagogin und Erziehungsberaterin Ulli Nöthen Stellung zu den Themen Grenzen und Freiheit, Methoden und Mög-

lichkeiten, Gefühlen, Konsequenz und der Unmöglichkeit, immer das Richtige zu tun. Eintritt € 2,50. Veranstalter: Bildungswerk Freiburg-St. Georgen und Kolpingsfamilie.
Pfarrzentrum St. Georg,
Hartkirchweg 50 b

Urbangespräche 2026 in Herdern

Themen unserer Gesellschaft aus der Sicht von Kultur, Theologie, Geschichte und Politikwissenschaft; wie immer kostenfrei und mit Gesprächsmöglichkeit.

Montag, 21. September
Der verlorene Totentanz der Michaelskapelle auf dem Alten Friedhof
Dr. Valerie Möhle, Kunsthistorikerin und Koordinatorin im Uniseum der Universität Freiburg

Montag, 28. September
Ethnische Konfliktdynamiken in Burundi und Rwanda im Kontext deutscher und belgischer Kolonialpolitik – Ansätze der Friedens- und Versöhnungsarbeit
P. Déogratias Maruhukiro PhD, Wissenschaftlicher Mitarbeiter an der Universität Freiburg, Cluster: Friedensarbeit

Foto: Veranstalter

Montag, 19. Oktober
Ein Leben für Frieden und Demokratie – Der Freiburger Reichskanzler Joseph Wirth
Prof. Dr. Bernd Braun ist Historiker aus Heidelberg und stellvertretender Vorsitzender der Joseph-Wirth-Stiftung.

Ausführlichere Infos zu den Einzelterminen auf der Homepage www.kath-freiburg.de.
Die Gesprächsreihe wird von Dr. med. Brigitte König und Dr. phil. Corinna Zimber im Rahmen des Bildungswerks Freiburg-Nord organisiert.
Gemeindehaus St. Caecilia (Urbansaal), Hauptstr. 42

GLAUBEN IN DER PRAXIS

Oasentage im Vauban

Samstag, 1. August, 5. September und 3. Oktober, jeweils von 10 bis 17 Uhr,

Durch Ignatianische Schriftbetrachtung, kreativ gestaltende Bibelarbeit oder Bibliodrama-Anspiel kommt das jeweils nächste Sonntagsevangelium zum Klingen. Auf Wunsch Begleitgespräch. Anmeldung: regio_freib@gcl-freiburg.de oder 0761 130 78 34. Eine Kooperation der Germeinschaft Christlichen Lebens (Magdalena Weismann) und des „Stadtklosters im Hochhaus“ (Uli Kirchhoff). Ort: Räume der Diakonie/Quartiersarbeit in der Vaubanallee 11.

Ashram-Jesu-Tag

Samstag, 8. August und 12. September, 10.15 – 17 Uhr,

Ein Tag im Schweigen mit christlicher Achtsamkeitsmeditation, Meditation zweimal vormittags 45 Minuten, nachmittags Schriftbetrachtung mit einem Text des Neuen Testamentes und einem aus einer anderen Religion oder Weisheitslehre sowie eine weitere Meditationszeit. Es ist möglich, ausschließlich vor- oder nachmittags teilzunehmen. Die Teilnahme ist kostenfrei. Anmeldung: Mathilde Roentgen, Stadtkloster im Hochhaus, Verantwortliche der Regionalgruppe Freiburg des Ashram-Jesu, mroentgen@yahoo.de, 0151 68 16 05 10.
Treffpunkt um 10.15 Uhr vor der EBW, Sulzburger Straße 18, Freiburg-Weingarten.

Kirchenerkundung „Gefärbtes Sonnenlicht“

Sonntag, 27. September, nach dem Gottesdienst um 10.45 Uhr

In der Kirche St. Georg strahlen große bunte Fenster in den Kirchenraum hinein, jedes mit einer Botschaft des christlichen Glaubens – dazu gerne ein Fernglas mitbringen.
Leitung: Veronika Biechele.
Kirche St. Georg, Basler Landstraße 102.

Achtsam unterwegs auf den Straßen Weingartens – ein Straßenexerzitientag

jeweils Samstag, 29. August, 19. September, 10. Oktober, 10 Uhr bis 17 Uhr

Die Stadtteilführung macht aufmerksam auf Menschen, Orte und Situationen, die irritieren, stören, oder im Alltag gemieden werden. Achtsames Sich-Stellen, stilles Wahrnehmen und Verweilen in respektvoller Nähe bzw. Distanz erschließen die Szene und ermöglichen Wandlung. Eine Initiative vom „Stadtkloster im Hochhaus“, www.stadtklosterimhochhaus.de. Anmeldung bis Donnerstag vor dem Termin: info@stadtklosterimhochhaus.de, Tel. 0151 6816 0510. Verpflegung bitte mitbringen. Weitere Termine am 21. November und 12. Dezember.
Treffpunkt Mehrgenerationenhaus/ EBW, Sulzburger Straße 18

SAKRAMENTE FÜR ERWACHSENE

Taufvorbereitung für Menschen ab 14 Jahren

Ein Katechumenatskurs, also die Vorbereitung für Personen ab 14 Jahren, die 2027 das Sakrament der Taufe empfangen wollen. Auch passend für alle, die durch Konversion Mitglied der katholischen Kirche und grundsätzlich in den Glauben eingeführt werden möchten. Infos: www.glauben-freiburg.de. Anmeldung bei Pater Gabriel: p.gabriel@kath-freiburg-mitte.de

Firmkurs für Spätstarter

Wer als Jugendliche:r die Firmung nicht empfangen hat, kann dies nachholen. An einigen Abenden im September und Oktober besteht wieder die Möglichkeit, sich auf diesen Schritt vorzubereiten und die Beschäftigung mit dem eigenen Glauben zu vertiefen. Die Firmung ist an Allerheiligen, 1. November. Auch wer zur katholischen Kirche übertreten möchte, kann teilnehmen. Anmeldung bei Pater Gabriel: p.gabriel@kath-freiburg-mitte.de

ÜBER DIE LETZTEN DINGE

Letzte Hilfe Kurs

An drei Terminen im September finden Kurse für Letzte Hilfe im Hospiz Karl Josef, Türkenlouisstraße 22 (Wiehre) statt. Themen: Begleitung Schwerkranker und Sterbender, Sterben als Teil des Lebens, Vorsorgen und Entscheiden (auch Patientenverfügung und Vorsorgevollmacht), mögliche Leiden als Teil des Sterbeprozesses und wie man bei der Linderung helfen kann, sowie Möglichkeiten des Abschiednehmens. Kosten: 20 Euro. Weitere Infos und Anmeldung: palliativzentrum-suedbaden.de/letzte-hilfe-kurse-in-freiburg/kursanmeldung

Palliativmedizin: Kongress mit lokalem Programm für alle

Vom 23. bis 26. September findet in Freiburg der Kongress der Deutschen Gesellschaft für Palliativmedizin statt. In einem umfangreichen lokalen Programm ist die Stadtgesellschaft eingeladen, sich mit Themen rund um Leben, Abschied, Tod und Trauer auseinanderzusetzen. Auch verschiedene Einrichtungen der katholischen Kirche wirken an zahlreichen Angeboten mit. Eine sich ständig erweiternde Übersicht aller Angebote ist abrufbar unter www.palliativ-freiburg-2026.de

Poetry-Slam: ein Abend über Leben, Sterben und Trauer

Mittwoch, 23. September, 20 Uhr

Foto: Veranstalter

Was bedeutet Leben – und was bedeutet Abschied? Wie erleben Patient:innen, Angehörige, Ärzt:innen, Pflegekräfte, Seelsorger:innen oder Bestatter:innen Krankheit, Sterben, Tod und Trauer? In einem Poetry-Slam-Abend kommt das auf die Bühne der TheaterBar: Menschen treten mit eigenen Texten auf und teilen ihre Perspektiven – unterhaltsam, berührend, humorvoll und tiefgründig. Eine Veranstaltung im Rahmen des Kongresses der Deutschen Gesellschaft für Palliativmedizin (DGP). Der Eintritt ist frei, die Anzahl der Plätze begrenzt. TheaterBar, Bertoldstraße 46

UND AUSSERDEM NOCH INTERESSANT …

„Dafür!“ – die Interkulturellen Wochen Freiburg

25. September bis 11. Oktober

Die Interkulturellen Wochen (IKW) eröffnen in Freiburg am 25. September um 18 Uhr in der Katholischen Hochschulgemeinde (Lorettostr. 24) mit einem Benefiz-Auftaktkonzert des „Raschèr Academy Orchestra“, Berichten aus dem Iran und einer Vorschau auf das zweiwöchige Programm mit ca. 30 Veranstaltungen. Eintritt frei, keine Anmeldung nötig. Aktuelle Informationen: www.ikw-freiburg.de.
Unter dem Titel „Zusammenrücken. Hoffnung machen“ lädt das Ökumenische Asylforum Freiburg am Dienstag, 6. Oktober um 18 Uhr zu einem Abend mit dem langjährigen Antirassismustrainer Austen P. Brandt (Phoenix e.V.) ein. Eintritt frei. Anmeldung erwünscht über asylforum@caritas-freiburg.de.
Ort: c-punkt Münsterforum, Herrenstraße 33

Samstagspilgern auf dem Himmelreich-Jakobusweg

Der Förderverein Himmelreich-Jakobusweg lädt monatlich zum Pilgern in der Region ein. Am Wegesrand kommen Zeugnisse einer langen Pilgertradition in den Blick, wie Kirchen, Kapellen oder Bildstöcke. Termine und Infos: www.himmelreich-jakobusweg.de, Anmeldung: info@himmelreich-jakobusweg.de.

Foto: Simone Richter

INFORMATIONEN FÜR DEN

Freiburger Nordwesten

In der untersten Zeile des Termins finden Sie jeweils den Namen der Gottesdienstleitung, sofern dieser bei Redaktionsschluss schon feststand.

SAMSTAG, 01.08.

11:30	St. Petrus Canisius	Musik zur Marktzeit - Innehalten zur Mittagszeit -
13:30	St. Martin, Hochdorf	Trauung von Ramona und Johannes Zäh Siegfried Huber
18:00	St. Petrus Canisius	Eucharistiefeier Wolf-Dieter Geißler

SONNTAG, 02.08., 18. SONNTAG IM JAHRESKREIS

10:00	St. Albert	Eucharistiefeier mit Reisesegen und Verabschiedung der Minis aufs Zeltlager Joachim Koffler
18:00	Gemeindehaus St. Cyriak	Eucharistiefeier Markus Krettenauer

MONTAG, 03.08.

19:00	St. Thomas	Taizé-Gebet Team

MITTWOCH, 05.08.

09:00	St. Albert	Eucharistiefeier Joachim Koffler

DONNERSTAG, 06.08., VERKLÄRUNG DES HERRN

18:00	Kapelle des Evangelischen Diakoniekrankenhauses	Evangelischer Gottesdienst In ökumenischer Weite offen für Menschen aller Konfessionen und Glaubensrichtungen.

FREITAG, 07.08.

17:00	St. Albert	Eucharistische Anbetung
18:25	St. Thomas	Rosenkranz Team
19:00	St. Thomas	Eucharistiefeier Joachim Koffler

SAMSTAG, 08.08.

11:30	St. Petrus Canisius	Musik zur Marktzeit - Innehalten zur Mittagszeit -
18:00	St. Martin, Hochdorf	Eucharistiefeier Joachim Koffler

SONNTAG, 09.08., 19. SONNTAG IM JAHRESKREIS

10:00	Heilige Familie	Eucharistiefeier Joachim Koffler
10:00	St. Albert	Wortgottesfeier Johanna Utz
14:30	St. Martin, Hochdorf	Taufe von Emil Jarchow und Leni Mölder Joachim Koffler
18:00	Gemeindehaus St. Cyriak	Eucharistiefeier Joachim Koffler

MITTWOCH, 12.08., SELIGER KARL LEISNER

09:00	St. Albert	Eucharistiefeier Joachim Koffler

DONNERSTAG, 13.08.

18:00	Kapelle des Evangelischen Diakoniekrankenhauses	Wortgottesfeier In ökumenischer Weite offen für Menschen aller Konfessionen und Glaubensrichtungen. Andrea Kohler

FREITAG, 14.08., HEILIGER MAXIMILIAN MARIA KOLBE

18:25	St. Thomas	Rosenkranz Team

SAMSTAG, 15.08., MARIÄ AUFNAHME IN DEN HIMMEL

11:30	St. Petrus Canisius	Musik zur Marktzeit - Innehalten zur Mittagszeit -
12:00	St. Martin, Hochdorf	Trauung von Julia Binger und Hannes Mühl Joachim Koffler
18:00	St. Petrus Canisius	Eucharistiefeier mit Kräuterweihe Joachim Koffler
19:00	St. Thomas	Eucharistiefeier mit Kräuterweihe Joachim Koffler

SONNTAG, 16.08., 20. SONNTAG IM JAHRESKREIS

10:00	St. Albert	Eucharistiefeier Joachim Koffler
18:00	Gemeindehaus St. Cyriak	Eucharistiefeier Joachim Koffler

MITTWOCH, 19.08.

09:00	St. Albert	Eucharistiefeier

DONNERSTAG, 20.08.

18:00	Kapelle des Evangelischen Diakoniekrankenhauses	Evangelischer Gottesdienst In ökumenischer Weite offen für Menschen aller Konfessionen und Glaubensrichtungen.

FREITAG, 21.08.

18:25	St. Thomas	Rosenkranz Team
19:00	St. Thomas	Eucharistiefeier Gedenken an Günter Kopyto sowie Martha und Johann Kopyto

SAMSTAG, 22.08.

13:00	St. Albert	Trauung von Sarah Lubina und Marcel Goras Siegfried Huber
18:00	St. Martin, Hochdorf	Eucharistiefeier

SONNTAG, 23.08., 21. SONNTAG IM JAHRESKREIS

10:00	Heilige Familie	Eucharistiefeier
10:00	St. Albert	Wortgottesfeier Manfred Mechler
18:00	Gemeindehaus St. Cyriak	Eucharistiefeier

MITTWOCH, 26.08., HEILIGER ALEXANDER, ZWEITER STADTPATRON VON FREIBURG

09:00	St. Albert	Eucharistiefeier

DONNERSTAG, 27.08., HEILIGER GEBHARD, BISCHOF VON KONSTANZ

18:00	Kapelle des Evangelischen Diakoniekrankenhauses	Eucharistiefeier In ökumenischer Weite offen für Menschen aller Konfessionen und Glaubensrichtungen. Pater Tarcisius Paukovitsch OP

FREITAG, 28.08.

18:25	St. Thomas	Rosenkranz Team
19:00	St. Thomas	Eucharistiefeier Gedenkgottesdienst für die Verstorbenen vom August

SAMSTAG, 29.08.

18:00	St. Petrus Canisius	Eucharistiefeier

SONNTAG, 30.08., 22. SONNTAG IM JAHRESKREIS

10:00	St. Albert	Eucharistiefeier
18:00	Gemeindehaus St. Cyriak	Eucharistiefeier

MITTWOCH, 02.09.

09:00	St. Albert	Eucharistiefeier

DONNERSTAG, 03.09.

18:00	Kapelle des Evangelischen Diakoniekrankenhauses	Evangelischer Gottesdiens In ökumenischer Weite offen für Menschen aller Konfessionen und Glaubensrichtungen. Dr. Björn Slenczka

FREITAG, 04.09.

17:00	St. Albert	Eucharistische Anbetung
18:25	St. Thomas	Rosenkranz Team
19:00	St. Thomas	Eucharistiefeier Gedenken an Oskar Fraider, Antonie und Otmar Hercher

SAMSTAG, 05.09.

18:00	St. Martin, Hochdorf	Eucharistiefeier

SONNTAG, 06.09., 23. SONNTAG IM JAHRESKREIS

10:00	Heilige Familie	Eucharistiefeier
10:00	St. Albert	Wortgottesfeier Manfred Mechler
18:00	Gemeindehaus St. Cyriak	Eucharistiefeier

MITTWOCH, 09.09.

09:00	St. Albert	Eucharistiefeier

DONNERSTAG, 10.09.

18:00	Kapelle des Evangelischen Diakoniekrankenhauses	Wortgottesfeier In ökumenischer Weite offen für Menschen aller Konfessionen und Glaubensrichtungen. Georg Klingele

FREITAG, 11.09.

18:25	St. Thomas	Rosenkranz Team
19:00	St. Thomas	Eucharistiefeier

SAMSTAG, 12.09.

18:00	St. Petrus Canisius	Eucharistiefeier
19:00	St. Albert	Andacht Gemeinsam in den Sonntag - Gebet mit Orgelmusik, Risa Toho Renate Haas

SONNTAG, 13.09., 24. SONNTAG IM JAHRESKREIS

10:00	St. Albert	Eucharistiefeier
18:00	Gemeindehaus St. Cyriak	Eucharistiefeier

DIENSTAG, 15.09.

18:00	St. Petrus Canisius	Eucharistiefeier Joachim Koffler

MITTWOCH, 16.09.

09:00	St. Albert	Eucharistiefeier Joachim Koffler

DONNERSTAG, 17.09.

10:00	Gemeindehaus St. Cyriak	Einschulungsgottesdienst Herzliche Einladung zum Einschulungsgottesdienst der neuen Erstklässlerinnen und Erstklässler der Johannes Schwartz Grundschule Religionslehrer der Johannes Schwartz Schule
18:00	Kapelle des Evangelischen Diakoniekrankenhauses	Evangelischer Gottesdienst In ökumenischer Weite offen für Menschen aller Konfessionen und Glaubensrichtungen.
18:00	Kapelle St. Agatha	Eucharistiefeier Joachim Koffler

FREITAG, 18.09., HEILIGER LAMBERT, HAUPTPATRON DER STADT FREIBURG

07:15	Heilige Familie	Morgengebet, anschließend Frühstück im Gemeindehaus Hl. Familie, Sitzungsraum Joachim Koffler
08:00	Heilige Familie	Einschulungsgottesdienst der Gerhart-Hauptman-Schule Joachim Koffler, Christa Goldbach
17:00	St. Albert	Beichte und offene Sprechstunde Beichtzimmer Joachim Koffler
18:25	St. Thomas	Rosenkranz Team
19:00	St. Thomas	Eucharistiefeier Gedenken an Maria Steiert Joachim Koffler

SAMSTAG, 19.09.

07:30	Türmle auf dem Lehener Bergle	Eucharistiefeier als Sonnenaufgangsgottesdienst „Kirche an anderem Ort“ beim Türmle auf dem Lehener Bergle
14:00	Gemeindehaus St. Cyriak	Taufe von Ida und Leve Reiser Josef Glaser
18:00	St. Martin, Hochdorf	Eucharistiefeier Markus Krettenauer
19:00	St. Albert	Andacht Gemeinsam in den Sonntag - Gebet mit Austausch zu MT 20,1-16 Renate Haas

SONNTAG, 20.09., 25. SONNTAG IM JAHRESKREIS

09:30	St. Albert	Eucharistiefeier, anschließend Kirchenkaffee Joachim Koffler
09:30	St. Petrus Canisius	Ökumenischer Gottesdienst Birgit Hofmann-Nitsche, Martin Auffarth
10:30	Gemeindehaus St. Cyriak	Kinderkirche zum Schuljahresbeginn (bei Regen in der Scheune) Team
11:00	Heilige Familie	Eucharistiefeier Joachim Koffler
18:00	Gemeindehaus St. Cyriak	Eucharistiefeier Joachim Koffler

DIENSTAG, 22.09., HEILIGER LANDELIN

18:00	St. Petrus Canisius	Eucharistiefeier Joachim Koffler

MITTWOCH, 23.09.

09:00	St. Albert	Eucharistiefeier Joachim Koffler

DONNERSTAG, 24.09.

18:00	Kapelle des Evangelischen Diakoniekrankenhauses	Eucharistiefeier In ökumenischer Weite offen für Menschen aller Konfessionen und Glaubensrichtungen. Pater Arno Geiger
21:00	Heilige Familie	Eucharistiefeier als „Nachteulengottesdienst“ am Lagerfeier - bei Regen in der Krypta Joachim Koffler

FREITAG, 25.09., HEILIGER NIKLAUS VON FLÜE (BRUDER KLAUS)

07:15	Heilige Familie	Morgengebet, anschließend Frühstück im Gemeindehaus Hl. Familie, Sitzungsraum Joachim Koffler
17:00	St. Albert	Beichte und offene Sprechstunde Beichtzimmer Joachim Koffler
18:25	St. Thomas	Rosenkranz Team
19:00	St. Thomas	Eucharistiefeier Gedenkgottesdienst für die Verstorbenen vom September Joachim Koffler

SAMSTAG, 26.09.

11:15	St. Thomas	Trauung von Dominique Thoma und Benjamin Eckmann Joachim Koffler
18:00	St. Petrus Canisius	Eucharistiefeier Wolf-Dieter Geißler

SONNTAG, 27.09., 26. SONNTAG IM JAHRESKREIS

10:30	St. Albert	Eucharistiefeier zum Herbstfest St. Albert, musikalisch gestaltet von der Band Kairos Joachim Koffler
14:30	Heilige Familie	Taufe von Luke Neuhaus und Stanislav Arnold Robert Roth
18:00	Gemeindehaus St. Cyriak	Eucharistiefeier Markus Krettenauer

DIENSTAG, 29.09., MICHAEL, GABRIEL UND RAFAEL, ERZENGEL

18:00	St. Petrus Canisius	Eucharistiefeier Wolf-Dieter Geißler

MITTWOCH, 30.09.

09:00	St. Albert	Eucharistiefeier Markus Krettenauer

DONNERSTAG, 01.10.

18:00	Kapelle des Evangelischen Diakoniekrankenhauses	Evangelischer Gottesdienst In ökumenischer Weite offen für Menschen aller Konfessionen und Glaubensrichtungen. Dr. Björn Slenczka
18:00	Kapelle St. Agatha	Eucharistiefeier Markus Krettenauer

FREITAG, 02.10.

07:15	Heilige Familie	Morgengebet, anschließend Frühstück im Gemeindehaus Hl. Familie, Sitzungsraum Joachim Koffler
17:00	St. Albert	Eucharistische Anbetung
17:00	Pfarrhaus St. Albert	Beichte und offene Sprechstunde Beichtzimmer Joachim Koffler
18:25	St. Thomas	Rosenkranz Team
19:00	St. Thomas	Eucharistiefeier Joachim Koffler

SAMSTAG, 03.10.

18:00	St. Petrus Canisius	Eucharistiefeier Gedenken an Barthold Pavan Joachim Koffler
19:00	St. Albert	Andacht Gemeinsam in den Sonntag - Gebet zum Fest: Franz von Assisi Renate Haas

SONNTAG, 04.10., 27. SONNTAG IM JAHRESKREIS

09:30	St. Albert	Eucharistiefeier Markus Krettenauer
11:00	Heilige Familie	Wortgottesfeier zu Erntedank mit Körbchensegnung mitgestaltet vom Kindergarten Hl. Familie Robert Roth
11:00	St. Martin, Hochdorf	Eucharistiefeier zu Erntedank Joachim Koffler
18:00	Gemeindehaus St. Cyriak	Eucharistiefeier Parallel dazu Kinderkirche zu Erntedank im Pfarrgarten Wolf-Dieter Geißler

MONTAG, 03.08.

12:00	Gemeindehaus St. Cyriak	Mittagstisch Anmeldung bis mittwochs vorher im Kirchenbüro, Tel. 0761 / 8 29 55 Jeweils ab 10 Uhr: Einladung zum Zusammensein, Reden, Spielen, zu thematischen Impulsen, „Bewegung“, je nach Lust und Laune... Scheune

MITTWOCH, 05.08.

16:00	Pfarrhaus St. Albert	Mosaik am Mittwoch Kommen, sehen, fragen, kennenlernen, Sprache üben, singen! Integrations-Angebot für Geflüchtete und Nicht-geflüchtete; jeden Mittwoch von 16-18 Uhr. Wohnzimmer

FREITAG, 07.08.

16:00	Pfarrer-Meybrunn-Platz	BüchereiCafé mit Kaffee, Kuchen, Waffeln, Saft und Mineralwasser Die Bücherei St. Martin ist von 16 - 19 Uhr geöffnet. Das Caféteam bietet von 16 - 18 Uhr selbstgebackenen Kuchen und Waffeln sowie Getränke an. Herzliche Einladung zur Begegnung auf dem Platz.

MONTAG, 10.08.

12:00	Gemeindehaus St. Cyriak	Mittagstisch Anmeldung bis mittwochs vorher im Kirchenbüro, Tel. 0761 / 8 29 55 Scheune

DIENSTAG, 11.08.

15:00	Pfarrhaus St. Cyriak	Spieletreff Eingeladen sind alle, die Zeit und Lust haben zu spielen und einen Mittag in geselliger Runde zu verbringen, neue Bekanntschaften zu machen oder alte aufzufrischen. Für das leibliche Wohl wird gesorgt. Brett-, Karten- Schach- und Gesellschaftsspiele sind vorhanden, können aber gerne auch mitgebracht werden. Kontakt: Eva Maus, Tel. 82388 Besprechungsraum

MITTWOCH, 12.08.

16:00	Pfarrhaus St. Albert	Mosaik am Mittwoch Wohnzimmer

DONNERSTAG, 13.08.

16:00	Pfarrhaus St. Albert	Lebensspuren - Treffpunkt für Trauernde Jeweils am zweiten Donnerstag jeden Monats, finden die Lebensspuren, ein Gesprächskreis für Trauernde, statt. Wohnzimmer

FREITAG, 14.08.

16:00	Pfarrer-Meybrunn-Platz	BüchereiCafé mit Kaffee, Kuchen, Waffeln, Saft und Mineralwasser

MONTAG, 17.08.

12:00	Gemeindehaus St. Cyriak	Mittagstisch Anmeldung bis mittwochs vorher im Kirchenbüro, Tel. 0761 / 8 29 55 Scheune

MITTWOCH, 19.08.

16:00	Pfarrhaus St. Albert	Mosaik am Mittwoch Wohnzimmer
20:00	Pfarrer-Meybrunn-Haus St. Martin	Bildungswerk St. Martin: Einführung „La Traviata“ mit Bernd Zickgraf Saal

FREITAG, 21.08.

16:00	Pfarrer-Meybrunn-Platz	BüchereiCafé mit Kaffee, Kuchen, Waffeln, Saft und Mineralwasser

MONTAG, 24.08.

12:00	Gemeindehaus St. Cyriak	Mittagstisch Anmeldung bis mittwochs vorher im Kirchenbüro, Tel. 0761 / 8 29 55 Scheune

DIENSTAG, 25.08.

15:00	Pfarrhaus St. Cyriak	Spieletreff Besprechungsraum

MITTWOCH, 26.08.

09:45 11:00	Pfarrhaus St. Albert	Vor dem Kirchenbüro: Anmeldung für die Herbstfahrt ins Elsass nach Colmar und Eguisheim am 16.09. Näheres siehe Aushang und Handzettel
16:00	Pfarrhaus St. Albert	Mosaik am Mittwoch Wohnzimmer

FREITAG, 28.08.

16:00	Pfarrer-Meybrunn-Platz	BüchereiCafé mit Kaffee, Kuchen, Waffeln, Saft und Mineralwasser

MONTAG, 31.08.

12:00	Gemeindehaus St. Cyriak	Mittagstisch Anmeldung bis mittwochs vorher im Kirchenbüro, Tel. 0761 / 8 29 55 Scheune

DIENSTAG, 01.09.

14:30	Pfarrhaus St. Albert	Café und mehr Wohnzimmer

MITTWOCH, 02.09.

16:00	Pfarrhaus St. Albert	Mosaik am Mittwoch Wohnzimmer

FREITAG, 04.09.

16:00	Pfarrer-Meybrunn-Platz	BüchereiCafé mit Kaffee, Kuchen, Waffeln, Saft und Mineralwasser

MONTAG, 07.09.

12:00	Gemeindehaus St. Cyriak	Mittagstisch Anmeldung bis mittwochs vorher im Kirchenbüro, Tel. 0761 / 8 29 55 Scheune

DIENSTAG, 08.09.

14:30	Pfarrhaus St. Albert	Café und mehr Wohnzimmer
15:00	Pfarrhaus St. Cyriak	Spieletreff Besprechungsraum

MITTWOCH, 09.09.

16:00	Pfarrhaus St. Albert	Mosaik am Mittwoch Wohnzimmer

DONNERSTAG, 10.09.

16:00	Pfarrhaus St. Albert	Lebensspuren - Treffpunkt für Trauernde Jeweils am zweiten Donnerstag jeden Monats, finden die Lebensspuren, ein Gesprächskreis für Trauernde, statt. Wohnzimmer

FREITAG, 11.09.

16:00	Pfarrer-Meybrunn-Platz	BüchereiCafé mit Kaffee, Kuchen, Waffeln, Saft und Mineralwasser

MONTAG, 14.09.

12:00	Gemeindehaus St. Cyriak	Mittagstisch Anmeldung bis mittwochs vorher im Kirchenbüro, Tel. 0761 / 8 29 55 Scheune

DIENSTAG, 15.09.

14:30	Pfarrhaus St. Albert	Café und mehr Wohnzimmer

MITTWOCH, 16.09.

11:00	Gaußstraße	Abfahrt Herbstfahrt der Senioren St. Albert ins Elsass nach Colmar und Eguisheim
16:00	Pfarrhaus St. Albert	Mosaik am Mittwoch Wohnzimmer
19:30	Gemeindehaus St. Albert	Meditatives Tanzen - Getanztes Gebet Albertsaal

DONNERSTAG, 17.09.

12:30	Gemeindehaus Heilige Familie	Mittagstisch Herzliche Einladung an Jung & Alt, Familien & Singles. Das Team um Sven Costanzo kocht für Sie internationale, vegetarische und hausgemachte Gerichte aus frischen, meist regionalen Zutaten. Anmeldung bis dienstags vorher im Kirchenbüro, Tel. 0761 / 8 29 55 Saal
13:00	Ort gemäß Beschreibung im Text	Ökumenische Seniorenarbeit Landwasser Halbtagesfahrt zum Café-Stüble Glotter im Glottertal. Um 16.30 Uhr Weiterfahrt zum Freiämter-Hof in Freiamt-Reichenbach zum Vespern / Abendessen. Rückkehr in Freiburg gegen 20 Uhr. Die Halbtagesfahrten, organisiert von der Zachäusgemeinde, kosten 15 Euro. Anmeldung über das Kirchenbüro Nordwest, Tel. 0761 / 8 29 55 Abfahrt gegenüber der Auwaldstraße 7 oder an der Wendeschleife beim ev. Zachäuskindergarten.
14:20	Gemeindehaus St. Cyriak	Besichtigung des Berglegartens in Lehen. Treffpunkt vor dem Gemeindehaus Scheune

FREITAG, 18.09.

09:00	Haus der Begegnung	Ökumenisches Seniorenfrühstück Landwasser
16:00	Pfarrer-Meybrunn-Platz	BüchereiCafé mit Kaffee, Kuchen, Waffeln, Saft und Mineralwasser
19:00	Gemeindehaus St. Cyriak	kfd St. Cyriak: Filmabend mit leckeren Cocktails und Fingerfood Cyriaksaal

SONNTAG, 20.09.

15:00	Heilige Familie	Filmmusikkonzert – an der Orgel Annerose Jandrey. Mit anschließender Orgelführung

MONTAG, 21.09.

12:00	Gemeindehaus St. Cyriak	Mittagstisch Anmeldung bis mittwochs vorher im Kirchenbüro, Tel. 0761 / 8 29 55 Scheune

DIENSTAG, 22.09.

14:30	Pfarrhaus St. Albert	Café und mehr Wohnzimmer
15:00	Pfarrhaus St. Cyriak	Spieletreff Besprechungsraum
18:30	Außenstelle Landwasser	Glaubensgesprächskreis

MITTWOCH, 23.09.

16:00	Pfarrhaus St. Albert	Mosaik am Mittwoch Wohnzimmer

DONNERSTAG, 24.09.

12:30	Gemeindehaus Heilige Familie	Mittagstisch Herzliche Einladung an Jung & Alt, Familien & Singles. Anmeldung bis dienstags vorher im Kirchenbüro, Tel. 0761 / 8 29 55 Saal
18:00	Pfarrhaus St. Albert	Gesellschaft für Christlich-Jüdische Zusammenarbeit (GCJZ): Mitgliederversammlung. Gäste sind herzlich willkommen! Wohnzimmer

FREITAG, 25.09.

16:00	Pfarrer-Meybrunn-Platz	BüchereiCafé mit Kaffee, Kuchen, Waffeln, Saft und Mineralwasser
18:30	Gemeindehaus Heilige Familie	Bildungswerk Hl. Familie - St. Cyriak: Gebärdenchor „Singende Hände“ Im Gebärdenchor „Singende Hände Freiburg“ geht es grundlegend um den Austausch und das Miteinander von Menschen mit und ohne Hörbeeinträchtigung. Dieser Austausch soll in die in die Öffentlichkeit gebracht werden und durch Kunst und Kultur Brücken bauen. Chorstücke der verschiedensten Genres sollen durch Chorgesang und Gebärdenpoesie hör- und sichtbar gemacht werden. Dabei besteht das Chorensemble insgesamt ca.30 Menschen die hörend oder taub sind und alle gemeinsam singen und gebärden. Saal

SAMSTAG, 26.09.

08:00	Gemeindehaus Heilige Familie	Kinderkirche Hl. Familie: Saal

SONNTAG, 27.09.

11:30	Albertsaal und Pfarrwiese	Herbstfest St. Albert

MONTAG, 28.09.

12:00	Gemeindehaus St. Cyriak	Mittagstisch Anmeldung bis mittwochs vorher im Kirchenbüro, Tel. 0761 / 8 29 55 Scheune

DIENSTAG, 29.09.

14:30	Pfarrhaus St. Albert	Café und mehr Wohnzimmer

MITTWOCH, 30.09.

16:00	Pfarrhaus St. Albert	Mosaik am Mittwoch Wohnzimmer
19:30	Gemeindehaus St. Albert	Meditatives Tanzen - Getanztes Gebet Albertsaal

DONNERSTAG, 01.10.

12:30	Gemeindehaus Heilige Familie	Mittagstisch Herzliche Einladung an Jung & Alt, Familien & Singles. Anmeldung bis dienstags vorher im Kirchenbüro, Mittagstisch Saal
20:00	Gemeindehaus Heilige Familie	Gemeindeteam Hl. Familie - Stammtisch Kommen Sie gerne vorbei, mit Ihren Fragen, Anliegen oder auch einfach nur so zu Gesprächen und zum Austausch in lockerer Atmosphäre. Saal

FREITAG, 02.10.

16:00	Pfarrer-Meybrunn-Platz	BüchereiCafé mit Kaffee, Kuchen, Waffeln, Saft und Mineralwasser
18:30	Gemeindehaus Heilige Familie	Gebärdenchor „Singende Hände“ Saal

„Musik zur Marktzeit in St. Petrus Canisius – Innehalten zur Mittagszeit!

Jeden Samstag von 11.30 – 12.00 Uhr in der Kirche St. Petrus Canisius, Auwaldstr. 94

Vertretung Pfarrer Joachim Koffler

Leider kann Pfarrer Cyril Udebunu die diesjährige Sommerferien-Vertretung von Pfarrer Koffler aus gesundheitlichen Gründen nicht übernehmen. Wir wünschen ihm von Herzen eine baldige Genesung!
Die zuständige Stelle innerhalb der Erzdiözese ist bereits auf der Suche nach einem geeigneten Vertreter, der während der Urlaubszeit von Pfarrer Koffler die Gottesdienste leiten kann. Das hat auch zur Folge, dass es evtl. zu Ausfällen von Eucharistiefeiern kommen kann. Bitte haben Sie hierzu Verständnis, sollte das der Fall sein. Bitte informieren Sie sich kurzfristig!

KFD Frauengemeinschaft Hl. Familie – St. Cyriak:

Donnerstag, 17. September um 14.20 Uhr: Besichtigung des Berglegartens in Lehen.
Führung durch den Garten mit Frau Waltzer, anschließend Kaffee und Kuchen in der Scheune in St. Cyriak oder auf der Wiese. Treffpunkt vor dem Cyriaksaal.

Freitag, 18. September um 19.00 Uhr: Filmabend mit leckeren Cocktails und Fingerfood
im Cyriaksaal in Freiburg-Lehen. Fingerfood darf gerne mitgebracht werden.

Kinderkirche Hl. Familie

Am **26. September um 15 Uhr:** Erntedanknachmittag „Vom Korn zum Brot“ im Gemeindehaus Hl. Familie, Hofackerstr. 29. Gemeinsam können die Kinder Korn dreschen, es zu Mehl verarbeiten, backen und basteln. Außerdem gibt es ein Bilderbuchkino, Leckereien und die Möglichkeit zu Spiel und Austausch.

Herbstfest in St. Albert

Am **Sonntag, 27. September** beginnt das Herbstfest um **10:30 Uhr** mit dem Festgottesdienst, er wird musikalisch von der Band Kairos gestaltet. Danach gibt es auf der Pfarrwiese und im Albertsaal ein reichhaltiges, auch vegetarisches Essensangebot und Spiele für die Kinder. In diesem Jahr wird das „Apfelmobil“ bei uns Station machen, es wird u.a. frischer Apfelsaft gepresst. Gegen 16 Uhr endet das Fest mit einem Gebet und Orgelmusik in der Kirche.
Mit dem Reinerlös wird zu 50 % das Partnerschaftsprojekt ORPER unterstützt, das sich um Straßenkinder in Kinshasa/Kongo kümmert. Die anderen 50 % gehen auf das Spendenkonto für den Umbau der Gemeinderäume.

Ökumenischer Ausflug 2026 der Pfarrei Hl. Familie und der ev. Markuspfarrei zur Insel Reichenau

Am **Samstag, den 17. Oktober 2026** findet wieder der ökumenische Ausflug der Markusgemeinde mit der Gemeinde Heilige Familie Freiburg statt. Abfahrt ist um 07:45 Uhr bei der Markuskirche und um 07:55 Uhr an der Kirche Heilige Familie. Der Bus bringt uns mit einem kurzen Zwischenstopp auf die Insel Reichenau. Dort erhalten wir in der Kirche St. Georg eine Führung. Berühmt sind vor allem die Wandmalereien, der Ende des 9. Jahrhundert gebauten Basilika. Im Anschluss an die Führung werden wir in der Gaststätte „Zum alten Mesmer“ das Mittagessen einnehmen. Danach besteht freie Zeit zur Besichtigung des Münsters und der Schatzkammer, die ebenfalls zum Weltkulturerbe gehören. Außerdem lohnt sich ein Spaziergang über die Insel. Um 16:30 Uhr ist dann die Rückfahrt nach Freiburg, wo wir gegen 19:00 Uhr wieder sein werden.
Die Reiseleitung haben Pfarrer Dr. Ulrich Bayer und Diakon Josef Glaser.

Foto: Brigitte Kuhnle

KONTAKTE ZUR KIRCHE

Dr. Joachim Koffler
Priester
Ansprechpartner
Gemeindeteam St. Cyriak
koffler@se-freiburg-nordwest.de
0171-1907953

Markus Krettenauer
Priester
Ansprechpartner
Gemeindeteam St. Petrus Canisius
markus.krettenauer@
kath-freiburg-ost.de
0171-2174965

Anja Berkmann
Pastoralreferentin
Ansprechpartnerin
Gemeindeteam St. Albert
berkmann@se-freiburg-nordwest.de,
0761-807130

Birgit Hofmann-Nitsche
Pastoralreferentin
Ansprechpartnerin
Gemeindeteam St. Martin
hofmann-nitsche@
se-freiburg-nordwest.de
0151-51549497

Ute Wick
Gemeindereferentin
wick@se-freiburg-nordwest.de
0160-3262943

Bettina Wittmer
Gemeindereferentin
Ansprechpartnerin
Gemeindeteam Heilige Familie
wittmer@se-freiburg-nordwest.de
0761-8098353

Erik Ambaryan
nebenberuflicher Diakon
ambaryan@se-freiburg-nordwest.de
0761-48977376

Josef Glaser
nebenberuflicher Diakon
Josef_glaser@web.de
0761-84131

Robert Roth
nebenberuflicher Diakon
roth@badenregio.de
0761-2175511

KINDERGÄRTEN

Kindergarten Edith-Stein Lehen
kindergarten-edith-stein@
se-freiburg-nordwest.de, 0761-83419

**Kindergarten St. Albert,
Betzenhausen-Bischofslinde**
Kindergarten-stalbert@
se-freiburg-nordwest.de, 0761-82982

**Kindergarten St. Petrus
Canisius, Landwasser**
Kindergarten-stpc@
se-freiburg-nordwest.de, 0761-131574

**Kindergarten Heilige Familie,
Mooswald-Betzenhausen**
Kindergarten-hlf@
se-freiburg-nordwest.de, 0761-86064

ÖFFNUNGS- UND SPRECHZEITEN KIRCHENBÜRO NORDWEST:

Öffnungszeiten Kirchenbüro und Außenstellen Sommerferien:
In der Zeit vom **30.07.2026 – 11.09.2026** ist das **Kirchenbüro Nordwest täglich von 10 Uhr bis 12 Uhr besetzt (Ausnahme: 05.08. geschlossen).**

Die Außenstellen sind in diesem Zeitraum wie folgt erreichbar:
Bischofslinde-Bischofskreuz:
Mittwoch, 26.08.2026 und 02.09.2026
10.00 Uhr – 12.00 Uhr
Landwasser:
Mittwoch 05.08.2026 und 09.09.2026
von 10.00 Uhr – 12.00 Uhr
Hochdorf:
Dienstag, 11.08.2026 08.30 Uhr – 09.30 Uhr, Donnerstag, 20.08.2026 15.00 Uhr – 18.00 Uhr, Dienstag, 03.09.2026 15.00 Uhr – 18.00 Uhr

Kirchenbüro Nordwest
Hofackerstraße 35 a, 79110 Freiburg,
heiligefamilie@se-freiburg-nordwest.de,
0761-82955
Sekretärin: Roswitha Hog, Odete Salb, Nicola Schütz

Mo, Mi, Fr	09.00 – 12.00 Uhr
Di, Do	15.00 – 17.30 Uhr

Außenstelle Bischofslinde-Bischofskreuz
Sundgauallee 9, 79114 Freiburg,
st.albert@se-freiburg-nordwest.de,
0761-83956
Sekretärin: Odete Salb

Di	15.00 – 17.30 Uhr
Mi	09.00 – 12.00 Uhr

Außenstelle Hochdorf
Benzhauserstraße 3, 79108 Freiburg,
st.martin@se-freiburg-nordwest.de,
07665-1705
Sekretärin: Roswitha Hog

Di	08.30 – 09.30 Uhr
Do	15.00 – 18.00 Uhr

Außenstelle Landwasser
Auwaldstraße 94, 79110 Freiburg,
st.petrus-canisius@
se-freiburg-nordwest.de, 0761-16116
Sekretärin: Nicola Schütz

Mi	10.00 – 12.00 Uhr

Das nächste Pfarrblatt geht vom 03.10.2026 – 08.11.2026.

Redaktionsschluss ist Donnerstag, 10. 09. 2026

Transitus des heiligen Franziskus

Die franziskanischen Gemeinschaften gedenken alljährlich am Abend des 3. Oktobers der Sterbestunde des Heiligen aus Assisi, die traditionell Transitus genannt wird. In diesem Jahr feiert die franziskanische Familie das 800-jährige Jubiläum seines Sterbens. Die Franziskanerinnen von Sießen laden zur Feier des Transitus am 2. Oktober (veränderter Termin) um 19.15 Uhr in die Seminarkirche des Collegium Boromaeum und anschließender Begegnung in der Kooperatur ein.

AUS DER DIÖZESE

72-Stunden-Aktion – in einem Jahr geht es wieder los!

Im Juni 2027 startet die größte Sozialaktion des BDKJ in die nächste Runde. Vom 10. bis 13. Juni 2027 sind wieder Kinder und Jugendliche in ganz Deutschland aufgerufen, in 72 Stunden „die Welt ein Stückchen besser zu machen“. Zuletzt waren rund 600 Aktionsgruppen und 15.000 junge Menschen in Baden-Württemberg dabei. Nun können sich die Aktionsgruppen wieder anmelden: www.72stunden.de.

Regionale Beratungsgespräche des Erzbischöflichen Offizialats

Das Erzbischöfliche Offizialat bietet regionale Beratungsgespräche an für Menschen, die die kirchenrechtliche Gültigkeit einer gescheiterten Ehe überprüfen lassen möchten. Für unsere Gegend bittet das Offizialat, sich direkt dort telefonisch unter 0761/38 92 76 11 zu melden und einen Beratungstermin zu vereinbaren.

Bärbel Bähr: „Wasserwelten“, Experimentelle Malerei

Donnerstag, 24. September, 9 Uhr

Besichtigung der Ausstellung gemeinsam mit der Künstlerin. Wasser hat es der Denzlinger Künstlerin Bärbel Bähr angetan. Mit Materialien wie Gesteinsmehl, Wand, Acryl oder Wachs kreiert sie verschiedenste Erscheinungsformen von Wasser – mal mit mehr, mal mit weniger blauen Farbtönen und übereinanderliegenden Texturen.
Ein weiterer Termin ist am Mittwoch, 5. November, 9 Uhr.
Eintritt jeweils frei.
Collegium Borromaeum, Priesterseminar, Eingang Schoferstr. 1, am Gartentor (nicht Haupteingang)

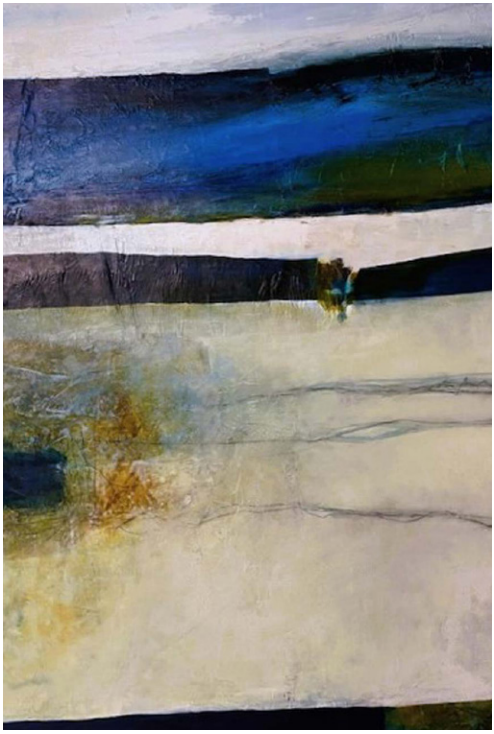

c·punkt
MÜNSTERFORUM

Foto: Erzb. Bauamt, Yohan Zerdoun

Ökumenische Cityseelsorge
Herrenstraße 33, 79098 Freiburg
Telefon 0761/70 88 95 50
info@c-punkt-freiburg.de
www.c-punkt-freiburg.de

Wenn Sie Fragen zu religiösem Leben und Angeboten der Kirche haben, ist das ökumenische Team des c-punkt MÜNSTERFORUM in der Regel zu folgenden Zeiten für Sie da:
Montag-Freitag 10 - 18 Uhr und Samstag 10 - 16 Uhr.

Gesprächsangebot

Seelsorger:innen und Psycholog:innen haben Zeit für Sie und laden ein zum Gespräch über das Leben mit seinen Höhen und Tiefen, Fragen nach Gott und dem Glauben, Ängste, Grenzen und Hoffnungen. Das Angebot ist kostenlos und offen für alle.

Münsterführungen für Einzelbesucher:innen

Montag bis Samstag, jeweils 14 – 15 Uhr
Das Münster ist nicht nur Beispiel für die architektonische und künstlerische Höchstleistung des Mittelalters, es spiegelt zugleich das Glaubenszeugnis der Menschen wider und lädt ein zum Entdecken und zum Deuten der Bildersprache und Symbolik.
Tickets (8 Euro) im c-punkt oder online: shop.c-punkt-freiburg.de

Multivision zum Freiburger Münster

Donnerstags 15.30 – 15.45 Uhr im MÜNSTERFORUM
Vorführung des 15-minütigen Films „Faszination Münster“ im Multivisionsraum des MÜNSTERFORUM.
Tickets (2 Euro) im c-punkt.
Gruppen auf Anfrage.

Foto: Simone Richter

„Orgelmusik zur Marktzeit“ im Freiburger Münster

samstags, 11.30 – ca. 12 Uhr

Die Orgelmatineen am Samstagvormittag erfreuen sich seit über zwei Jahrzehnten Woche für Woche einer großen Beliebtheit bei Zuhörenden aus nah und fern. Für Kirchenmusik- und Orgel-Begeisterte zählt das faszinierende Orgelquartett unseres Münsters (mit elektrischem Zentralspieltisch für die vier eigenständigen Instrumente) zu den attraktivsten Anlagen in Europa.

01. August	Jörg Josef Schwab, Freiburg
08. August	Burkhard Ascherl, Bad Kissingen
15. August	*kein Konzert – Patrozinium des Münsters*
22. August	Constantin Scholl, Köln
29. August	Josef Luy, Freiburg/ Kiel
05. September	Eiko Maria Yoshimura, Freiburg
12. September	Felix Ketterer, Freiburg/ Zürich-Wollishofen (CH)
19. September	Patrick Fritz-Benzing, Karlsruhe
26. September	Hans-Jürgen Kaiser, Mainz
03. Oktober	*kein Konzert – Tag der Deutschen Einheit*

Tickets (5 €) im c-punkt MÜNSTERFORUM, an der Tageskasse (Hauptportal) oder online: shop.c-punkt-freiburg.de

Foto: Dr. Jan Kühle

Familienführungen im Münster

Was bedeuten die seltsamen Wesen an der Außenwand des Freiburger Münsters? Warum sind Brezeln und Stiefel in den Fenstern zu entdecken? Bei den Familienführungen kann man dies und mehr erfahren. Die einstündigen Führungen in der Sommerzeit richten sich in besonderer Weise an Familien zum gemeinsam Erkunden – also Eltern mit Kindern, Großeltern mit Enkeln, Tanten oder Onkel mit Nichten und Neffen …
Samstag, 01. August um 10 Uhr
Mittwoch, 05. August um 10.30 Uhr
Dienstag, 11. August um 10.30 Uhr
Donnerstag, 13. August um 11 Uhr
Mittwoch, 19. August um 14 Uhr
Samstag, 05. September um 10 Uhr
Samstag, 12. September um 10 Uhr

Treffpunkt im c-punkt. Tickets im c-punkt oder online: shop.c-punkt-freiburg.de. Ab dem dritten zahlenden Kind einer Familie kann jedes weitere kostenfrei teilnehmen.

Klang. Raum. Licht. Impuls zur Installation „sichtbar - unsichtbar“ im Freiburger Münster

samstags, 13.30 – 13.50 Uhr
(bis 26. September 2026)

Mit der Faden-Installation Elke Maiers wird der Kirchenraum neu und unerwartet erfahrbar. Samstags wird es regelmäßig einen Impuls zur Installation mit Wort und Musik im Freiburger Münster geben.

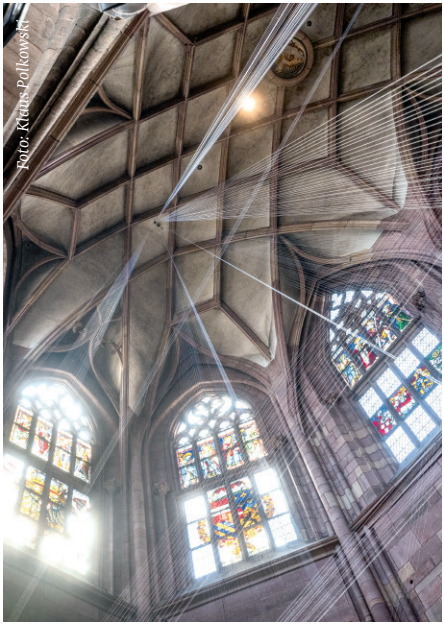

Vom Licht berührt

mittwochs und freitags, 17.00 Uhr
(bis 25. September 2026)

Filmdokumentation (18 Min.) zur Fadeninstallation der Künstlerin Elke Maier im Freiburger Münster von Regisseur Ingo Behring und dem Filmteam der Firma B2Wfilmworks GmbH. Ort: c-punkt MÜNSTERFORUM. Eintritt frei

Ad Astra - Kirchenkuppeln am Jakobsweg Ausstellung im c-punkt MÜNSTERFORUM

Fotografien von Jakob H. Bosch
Besichtigungszeiten: Mo-Sa 10 – 16 Uhr
(bis 15. September 2026). Eintritt frei

Foto: Jakob H. Bosch

Ausstellung im MÜNSTERFORUM

AD ASTRA

Kirchenkuppeln am Jakobsweg

24. Juli bis 15. September 2026

Photographien von Jakob H. Bosch

Veranstaltungshinweise zur Ausstellung
finden Sie auf unserer Homepage.

Der Eintritt ist frei.

25 Jahre
2001 - 2026

c·punkt
MÜNSTERFORUM

Erzbischof Hermann
Stiftung

Herrenstraße 33 · 79098 Freiburg
Tel 0761 70 88 95 50
www.c-punkt-freiburg.de
info@c-punkt-freiburg.de

Ad Astra – Die Sehnsucht nach dem Himmlischen

Besuch im Planetarium Freiburg
Mittwoch, 5. August, 18 Uhr

Was verbindet Kirchenkuppeln und Sternhimmel? Dialog von Astrophysiker Dr. Martin Federspiel und Domkapitular Bernd Gehrke. Tickets (8 Euro) im c-punkt oder online: shop.c-punkt-freiburg.de
Planetarium Freiburg, Bismarckallee 7g

Kreativ-Werkstatt für Kinder Kuppel-Baumeister:innen am Werk

Samstag, 8. August, 13 – 15 Uhr

Aus Ballon und Papier werden kunterbunte Kirchenkuppeln gestaltet. Leitung: Inge Gramling. Treffpunkt im c-punkt. Tickets (10 Euro) im c-punkt oder online: shop.c-punkt-freiburg.de

Vier Orgeln - ein Spieltisch Orgelführungen im Freiburger Münster

Donnerstag, 13. August,
19.30 – ca. 21 Uhr
Donnerstag, 10. September,
19.30 – ca. 21 Uhr

Das Freiburger Münster beherbergt mit seinen vier Orgeln eine der größten Orgelanlagen in Deutschland und Europa. Insgesamt verfügen die Münsterorgeln bei 166 Registern über 10.195 Pfeifen ganz unterschiedlicher Bauweisen und Dimensionen. Teilnehmende erfahren mehr über die reiche Geschichte der Münsterorgeln, besichtigen die Michaelsorgel auf der Westempore und lauschen den verschiedenen Klängen und Stilen, die Münsterorganist Jörg Josef Schwab den einzelnen Orgeln und – vom Hauptspieltisch aus – dem ganzen Quartett entlockt.
Die Führung ist nicht barrierefrei (69 Stufen). Die Plätze sind begrenzt. Tickets (15 €) im c-punkt oder online: shop.c-punkt-freiburg.de

Entdeckungstour durchs Münster – mit Fernrohr und Lupe Münsterführung für Familien

Freitag, 28. August, 15.00 – 16.30 Uhr

Mit Inge Gramling geht es mit Fernrohr und Lupe auf eine Entdeckungsreise. Treffpunkt im c-punkt. Tickets (7 Euro) im c-punkt oder online: shop.c-punkt-freiburg.de

Sonderführung zur Faden-Installation im Münster mit Besuch der Michaelsempore und Blick von oben

Mittwoch, 9. September,
15.00 – 16.00 Uhr

Referentin: Dr. Antje Lechleiter
Treffpunkt im c-punkt. Tickets (10 Euro) im c-punkt oder online: shop.c-punkt-freiburg.de

Trauer im Café

Mittwoch, 16. September, 16 – 17.30 Uhr

Foto: Congerdesign (Pixabay)

Abschiedssituationen sind vielfältig und fordern uns. Ein offenes Angebot für Menschen, die ihrer Trauer Raum geben wollen und den Austausch mit anderen suchen. „Trauer im Café“ findet in Kooperation mit der Hospizgruppe Freiburg e.V. im Café Inklusiv im MÜNSTERFORUM statt. Eine Anmeldung ist nicht notwendig.

Das Münster als Ort des Trostes
Münsterführung

Mittwoch, 23. September, 15 – 16 Uhr

Referent: Ralph Rebholz
Treffpunkt im c-punkt. Tickets (8 Euro) im c-punkt oder online: shop.c-punkt-freiburg.de

Leben und Tod
Ausstellung im c-punkt MÜNSTERFORUM

Grafiken von Cornelia Steinfeld
24. September – 21. November 2026

Besichtigungszeiten:
Mo bis Sa 10 – 16 Uhr
Eintritt frei

Offene Vernissage zur Ausstellung „Leben und Tod“

Donnerstag, 24. September 2026,
18 – 21 Uhr

Einführung durch die Künstlerin Cornelia Steinfeld
Musik: Doesjka van der Linden (Harfe)
Die Vernissage und die gesamte Ausstellung wird in Kooperation mit dem Palliativ Care Forum der Kath. Akademie Freiburg veranstaltet. Eintritt frei.

ZUR NACHT im Freiburger Münster „...es blüht hinter uns her“ (Hilde Domin) Vom Trösten und Trost finden

Donnerstag, 24. September 2026,
20 – 21.30 Uhr

Die Atmosphäre des Freiburger Münsters kann in den Abendstunden in besonderer Weise erfahren werden. Unterstützt durch Wort und Musik rund um das Trösten und Trostfinden, lädt der Raum zum Verweilen ein. Ein offenes Kommen und Gehen ist möglich.
Impulse: Hildegard Bargenda und Verena Baader (Hospizgruppe Freiburg e.V.)
Musik: Jörg Josef Schwab (Münsterorganist)
Eintritt frei

Foto: Fotofreunde Ehrenkirchen

Mehrgenerationenhaus
EBW Weingarten
Sulzburger Straße 18, 79114 Freiburg
0761 4 90 78-40
info.mgh@kath-freiburg-suedwest.de
www.mehrgenerationenhaus-ebw-freiburg.de

Klassik in Weingarten
mit dem Juval Quartett
Samstag, 19. September, 19.30 Uhr

Digital-Sprechstunde
während der Mittagszeit
Mittwoch, 23. September,
12.45 - 14.15 Uhr
Fragen zu Smartphone, Tablet oder Laptop? Ob WhatsApp, E-Mails oder das Speichern von Fotos – bei unserer Digital-Sprechstunde erhalten Sie unkomplizierte Unterstützung im Umgang mit digitalen Geräten.

Internationale Musikkneipe Spezial
Freitag, 25. September, 19.30 Uhr

Reparatur-Café
Donnerstag, 01. Oktober,
14.00 - 16.30 Uhr

Kulturbühne Spezial mit Pape Dieye
Freitag, 02. Oktober, 19.30 Uhr

Neue Kurse
Yoga mit Regina Hildebrandt
10 Termine = 75 € / Anmeldeschluss:
17. September 2026
Di., 22.09.-03.12.26 / 17.30-19.00 Uhr

Orientalisch Tanzen für Fortgeschrittene mit Annette Gündel
10 Termine = 75 €. Anmeldeschluss
17.09.2026
Di., 22.09.-08.12.26 / 19.30 Uhr
Für neue Auftrittsprojekte möchte sich das Tanzensemble „el Amar“ gerne vergrößern. Die Tänzerin, Choreographin und Pädagogin für orientalischen Tanz, Amira-el-Amar, lädt Tänzerinnen mit guten bis sehr guten Vorkenntnissen ein, die gerne in einer tollen Auftrittsgruppe mitwirken möchten, an ihrem neuen Kurs teilzunehmen. Weitere Infos auch direkt bei Frau Gündel unter: 0761 /132481

Für den Improvisations-Theater-Kurs standen bei Redaktionsschluss die Termine nach den Sommerferien noch nicht fest. Bitte informieren Sie sich auf unserer Homepage.

Offener Begegnungsbereich
Mittagstisch
Di, Mi und Do 11.45 - 13.15 Uhr

EBW-Café
Mo bis Fr 15.00 – 17.00 Uhr

Gaststätte
Di, Mi, Fr 18.30 – 22.30 Uhr

In den Sommerferien vom 30.07. bis 13.09. macht das Mehrgenerationenhaus EBW Programmpause.

Zeiten und Orte können sich ändern; bitte informieren Sie sich aktuell unter den angegebenen Kontaktmöglichkeiten.

Aramäische Gemeinde
letzter Sonntag im Monat, 17.30 Uhr,
Kirche St. Michael, Carl-Kistner-Str. 53
Kontakt: marghritisaac87@gmail.com

Englischsprachige Gemeinde
wöchentlich sonntags, 12 Uhr,
Jugendheim St. Andreas,
Sulzburger Str. 16
(in der Nähe der St. Andreas-Kirche);
Kontakt: Kirchenbüro Südwest,
pfarrbuero.st.andreas@
kath-freiburg-suedwest.de

Italienische Gemeinde
sonntags, 11 Uhr, Herz-Jesu-Kloster,
Okenstraße 17
Kontakt: sergio.rotasperti@gmail.co

Kroatische Gemeinde
Sonntagsgottesdienst 9.30 Uhr;
Vorabendmesse samstags um 18 Uhr
Kirche Herz Jesu, Stühlinger Kirchplatz
Kontakt: kkm-freiburg@t-online.de

Polnische Gemeinde
sonntags, 11 Uhr, dienstags und freitags
18.30 Uhr.
Kirche St. Michael, Carl-Kistner-Str. 53,
Kontakt: info@pmk-freiburg.de

Portugiesische Gemeinde
immer am 1. und 3. Sonntag im Monat,
12 Uhr
St. Konrad und Elisabeth, Rennweg 45
Kontakt: nunomaasal@gmail.com

Ukrainische Gemeinde
sonntags 12.30 Uhr Kirche
St. Martin, Rathausplatz,
mittwochs 18 Uhr
zusätzlich Montag, 29. Juni um 18 Uhr
Alle Gottesdienste um 18 Uhr finden
in der Kapelle St. Antonius (Kirche
St. Martin, Rathausplatz) statt.

Vietnamesische Gemeinde
Alle zwei Monate sonntags, 12 Uhr in
St. Andreas, Sulzburger Straße 18, genaue
Termine im Kirchenbüro, 0761 49 07 80

Gottesdienst in arabischer Sprache
Gemeinde St. Elias, Freiburg
Kirche Heilige Familie, Hofackerstraße 35a
Kontakt: st.elias.freiburg@gmail.com

Gottesdienst in madagassischer Sprache
unregelmäßig sonntags um 10.30 Uhr
Herz-Jesu-Kloster, Okenstraße 17,
obere Kapelle
Kontakt: P. Bruno,
rajeanbruno24@gmail.com,
0152 24 51 97 93

Gottesdienst in spanischer Sprache
1. Sonntag im Monat, 11 Uhr
Konviktskirche, Schoferstraße 1

Gottesdienst im syro-malabarischen Ritus
4. Sonntag im Monat, 16.30 Uhr
Kapelle im Katharinenstift, Leopoldring 13
Kontakt: Pater Shiju MCBS,
0152 51 63 60 06

Gottesdienst in ungarischer Sprache
unregelmäßig, in der Kirche St. Albert,
Sundgauallee 9
Kontakt: Éva Kopasz,
kahleva@freemail.hu

GOTTESDIENSTE AUSSERHALB DER GEMEINDEKIRCHEN

Adelhauser Kirche
Adelhauser Straße 25
Gottesdienste im außerordentlichen Ritus
sonntags, 10 Uhr,

Herz-Jesu-Kloster
Okenstraße 17
Eucharistiefeier
an Sonn- und kirchlichen Feiertagen 9 Uhr

Kloster St Lioba
Riedbergstraße 1
Eucharistiefeier
Mo – Sa, täglich 8 Uhr, So 9.15 Uhr

Mutterhauskirche der Vinzentinerinnen
Habsburgerstraße 120
Mo, Mi, Do, Fr, Sa 7 Uhr
an Sonn- und kirchlichen Feiertagen
9.30 Uhr

Universitätskirche/ Hochschulgemeinde
Bertoldstraße 24
Eucharistiefeier sonntags, 19 Uhr

Schönstattkapelle Merzhausen
Dorfstraße 50
Eucharistiefeier montags, 19 Uhr
(außer im August)

Übersicht aller Gottesdienste in der Kirchengemeinde Freiburg im Breisgau

www.kath-freiburg.de/gottesdienste

Foto: Christian Spöri

freiburger
münster
bauverein
Werden Sie Teil
der Geschichte.
JETZT MÜNSTER-
PFLEGER/-IN
WERDEN!
Freiburger Münsterbauverein
0761 21 40 27-0
info@muensterbauverein-freiburg.de
www.muensterpfleger.de

Kontakte und Adressen

KIRCHENBÜROS

Katholische Kirchengemeinde Freiburg im Breisgau

Pfarrei Freiburg Unsere Liebe Frau
Herrenstraße 36
79098 Freiburg
0761 20 27 9-11
info@stadtdekanat-freiburg.de

Verwaltungszentrum
Jacob-Burckhardt-Straße 13
79098 Freiburg
0761 3 86 89-10
info@gkg-freiburg.de

Foto: Christian Spöri

Kirchenbüro Mitte

Herrenstraße 36
79098 Freiburg
0761 20 27 9-0
info@kath-freiburg-mitte.de
Mo, Di, Do, Fr 10.00 – 12.00 Uhr
Di 14.30 – 16.30 Uhr

Kirchenbüro Wiehre und Günterstal

Prinz-Eugen-Straße 2
79102 Freiburg
0761 7 90 03 20
pfarramt.st-cyriak@
kath-wiehre-guenterstal.de
Di 10.00 – 12.00 Uhr
Do 16.00 – 18.00 Uhr

Kirchenbüro Südwest

Sulzburger Str. 18
79114 Freiburg
0761 4 90 78-0
pfarrbuero.st.andreas@
kath-freiburg-suedwest.de
Mo, Fr: 15.00 – 17.30 Uhr
Di, Do: 9.00 – 12.00 Uhr

Kirchenbüro Nord
Hauptstraße 50
79104 Freiburg
0761 38 99 100
pfarramt.urban@kath-freiburg-nord.de
Mo, Di, Fr 10.00 Uhr – 12.00 Uhr
Di und Do 15.00 Uhr – 17.00 Uhr

Kirchenbüro Nordwest
Hofackerstraße 35a
79110 Freiburg
0761 8 29 55
HeiligeFamilie@
se-freiburg-nordwest.de
Mo, Mi, Fr 9.00 – 12.00 Uhr
Di, Do 15.00 – 17.30 Uhr

Kirchenbüro Tuniberg
St.-Erentrudis-Straße 35
79112 Freiburg-Munzingen
07664 40 29 80
info@kath-kirche-tuniberg.de
Mo, Mi, Do 10.00 – 12.00 Uhr
Di 17.00 – 19.00 Uhr

Kirchenbüro Ost
Sudetenstraße 20
79117 Freiburg
0761 6 73 77
pfarramt-barbara@
kath-freiburg-ost.de
Mo, Di 9.00 – 12.00 Uhr
Do 9.00 – 10.30 Uhr
und 15.00 – 17.00 Uhr

Kirchenbüro St. Georgen
Bozener Straße 6
79111 Freiburg
0761 40 00 99-0
St.Peter.und.Paul@kath-geht.de
Mo, Di, Fr 9.30 Uhr - 11.30 Uhr
Di, Do 15.00 - 17.00

Kirchenbüro Hexental
Dorfstraße 25
79249 Merzhausen
0761 402771
merzhausen@kath-geht.de
Mo, Di, Mi, Fr 10.00 – 11.30 Uhr
Do 14.30 – 18.00 Uhr

Bitte beachten Sie:
In Schulferienzeiten weichen die Öffnungszeiten eventuell ab; bitte informieren Sie sich vorher über etwaige Änderungen auf der Homepage oder rufen Sie vor einem Besuch an.

WEITERE ADRESSEN

Psychologische Beratungsstelle für Ehe-, Familien- und Lebensfragen
Schützenallee 15
79102 Freiburg
0761 70 43 83
beratung@efl-fr.de
www.efl-fr.de

Heinrich-Hansjakob-Haus
Talstraße 29
79102 Freiburg
0761 79 03 35 22
heinrich-hansjakob-haus@
caritas-freiburg.de

Katholisches Jugendbüro
Schoferstraße 1
79098 Freiburg
Tel: 0761 15 64 80 80
info@jubue-freiburg.de
www.jubue-freiburg.de

Caritasverband Freiburg-Stadt e. V.
Herrenstraße 6
79098 Freiburg
07 61 79 03 11 10
info@caritas-freiburg.de
www.caritas-freiburg.de

Turmuhr des Martinstors

KATHOLISCHE ÖFFENTLICHE BÜCHEREIEN

St. Martin, Hochdorf
Benzhauser Str. 3, Hochdorf
Mo und Fr 16 – 19 Uhr
Mi 10 – 12 Uhr
1. Sa im Monat 10 - 12 Uhr,
während der Schulferien Fr, 16 - 19 Uhr

St. Peter und Paul, Kappel
Moosmattenstr. 16
Do 15.30 bis 17.30 Uhr,
nicht in den Schulferien

St. Barbara, Littenweiler
Ebneterstr. 11
Mi 15.30 bis 18 Uhr
und 19 bis 20.30 Uhr
Sa 10 bis 12 Uhr

Heilige Familie, Mooswald
Hofackerstr. 29
Mo 16 bis 18 Uhr, Di 15 bis 17 Uhr
Mi 09.30 bis 11.30 Uhr
während der Schulferien
Mo, 16 - 18 Uhr

St. Gallus, Merzhausen
im kath. Pfarrzentrum,
Dorfstr. 8, Merzhausen
Mo 9 - 11 und 16 - 18 Uhr
Do 16 bis 18.30 Uhr
Jeden 2. Sa im Monat: 10 bis 12 Uhr

St. Agatha, Horben
Dorfstr 2, Horben
Mi 16.30 bis 17.30 Uhr

Einfach mal stehenbleiben und hochgucken – Fundstücke auf der Kajo.

NÜTZLICHE TELEFONNUMMERN

Katholische Sozialstation
Info zu Pflege, Versorgung, Service
0761 888 52 50

Sozialstation Mittlerer Breisgau
Prälat-Stiefvater-Weg 3
79238 Ehrenkirchen, 07633 9 53 30

Beratung und Begleitung bei schwerer Krankheit, im Sterben und Trauern
0761 88 149 88
hospizgruppe@
hospizgruppe-freiburg.de
www.hospizgruppe-freiburg.de

Hospizgruppe im Hexental
0160 1 04 68 74

Sozialdienst katholischer Frauen / Kompetenzzentrum Familie
Hilfen für Schwangere und Familien
0761 3 85 08-330,
beratung@skf-freiburg.de
www.skf-freiburg.de

Seelsorge-Rufbereitschaft der katholischen Kirche in Freiburg
Wenn Sie in einem dringenden seelsorgerlichen Anliegen in einem Notfall in Freiburg einen Priester sprechen möchten und das zuständige Freiburger Kirchenbüro nicht erreichbar ist, können Sie rund um die Uhr die Telefonnummer 0800 / 4 04 43 33 77 (dieser Anruf ist kostenfrei) wählen.

TelefonSeelsorge
Für die Beratung in Lebenskrisen steht Ihnen die TelefonSeelsorge zur Verfügung. 24-Std.-Beratung in Lebenskrisen: Telefon 0800 / 111 0 111 oder 0800 / 111 0 222 oder im Online-Chat. Alle Kontaktmöglichkeiten unter www.telefonseelsorge-freiburg.de

Fassadendetail des spätgotischen Hauses „Zum Walfisch“ in der Freiburger Altstadt, heute Sitz der Sparkasse

Blick auf das Renaissanceportal des Freiburger Münsters

IMPRESSUM

Herausgeber
Römisch-katholische
Kirchengemeinde Freiburg i. Br.
Herrenstraße 36, 79098 Freiburg

Vertretungsberechtigt
Alexander Halter, Siegfried Huber,
Markus Kaupp, Stefanie Pfefferle

Verantwortlich für den redaktionellen Inhalt
Simone Richter
Jacob-Burckhardt-Straße 13
79098 Freiburg
simone.richter@kath-freiburg.de
0761 3 86 89 33

© 2026 Alle Rechte vorbehalten.

Satz und Druck
Gutenbergdruckerei Benedikt Oberkirch
Ensisheimer Straße 10, 79110 Freiburg

Der Pfarrbrief erscheint mehrmals jährlich mit einem einheitlichen Mantelteil sowie acht unterschiedlichen Innenteilen für die Gebiete Freiburg Mitte, Nord, Nordwest, Südwest, Ost, Wiehre und Günterstal, St. Georgen und Hexental sowie Tuniberg.

Die nächste Ausgabe erscheint am 3. Oktober 2026 und gilt bis zum 8. November 2026. Redaktionsschluss für den Mantelteil ist der 31. August 2026. Redaktionsschluss und Kontakt für den Innenteil bitte dort entnehmen.

Hier können Sie sich für den Newsletter anmelden.

So erfahren Sie es per E-Mail, sobald eine neue Ausgabe digital vorliegt.

www.kath-freiburg.de/pfarrbrief

Himmelhoch jauchzend? Die Industrieklette-rer und Mitarbeitenden der Freiburger Müns-terbauhütte waren wohl eher konzentriert als jauchzend beim diesjährigen Monitoring des Hauptturms und des südlichen Hahnenturms des Münsters. Gut gesichert inspizierten sie et-waige Schäden und Schwachstellen. „Neben-her" konnten dennoch fotografische Ausblicke wie dieser festgehalten werden, die schon auf dem Papier nichts für schwache Nerven sind.

Ob himmelhoch, erdverbunden oder im und am Wasser – wir wünschen allen Leser:innen, einen Sommer ganz in ihrem Element!

Es grüßt bis zum Herbst
Ihre Pfarrbriefredaktion

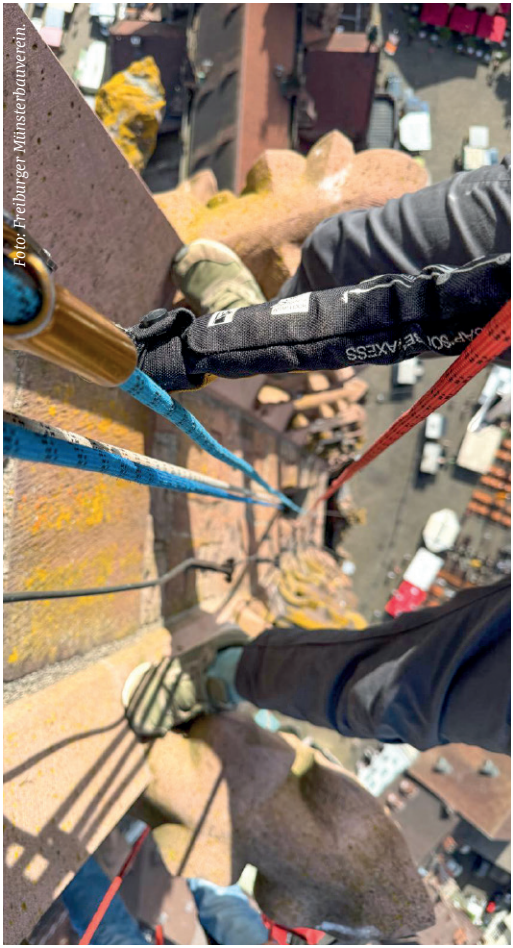

Foto: Freiburger Münsterbauverein.

Römisch-katholische Kirchengemeinde
FREIBURG I. BR.

www.kath-freiburg.de