



PREIS 1,90 €

JUNI/ JULI 2026

AUS DEM

PFARRVERBAND ALTOMÜNSTER

MIT OBERZEITLBACH, SIELENBACH, WOLLOMOOS, MARIA BIRNBAUM & NEBENKIRCHEN

AB SEITE 5

**GOTTES-
DIENST-
ORDNUNG**



**Ehejubiläumsgottes-
dienst am 14.6.2026**

(siehe S. 38)

AB SEITE 42

RÜCKBLICK

SEITE 51

**WISSENS-
WERTES**



© by Floristenfamilie Silvio Krüger

Sonntagsevangelium zum 07.06.

Barmherzigkeit will ich, nicht Opfer



*Liebe Schwestern
und Brüder unse-
res Pfarrverban-
des,*

der Monat Juni ist
reich an hohen
Festtagen, begin-

nend mit dem Pfingstfest Ende
Mai/Anfang Juni und dem dar-
auffolgenden Dreifaltigkeits-
sonntag. Die Heiligen Johan-
nes der Täufer, sowie Petrus
und Paulus stehen im Kalen-
der, nicht zu vergessen, das
Herz-Jesu-Fest - um nur die
wichtigsten zu nennen.

Doch ein Fest sollten wir vor
allem in unserer heutigen Zeit
nicht übersehen, eines, wel-
ches uns auf die Straßen und
Plätze unserer Pfarrgemein-
den führt und uns aufruft, den
Glauben zu bekennen und zu
bezeugen, zu demonstrieren,
an was wir glauben: Fron-
leichnam - Jesus im Allerhei-
ligsten Altarsakrament, den
wir in der strahlenförmigen

Monstranz mit uns führen und
dem wir folgen auf seinem
Weg. „Kommt und lobet ohne
End“ - das ist kein verstaubtes
Kirchenlied, sondern gerade
jetzt ein Bekenntnis zu dem,
der sich für uns dahingegeben
hat, mitten unter uns bleibt
und doch nur möchte, daß wir
zu ihm stehen! „Raus auf die
Straßen“ hat es ein Bischof
einmal gesagt, um zu beken-
nen: Die Kirche lebt noch und
lädt ein mitzutun.

Ein herzliches Vergelt's Gott
an alle Helfer, die den Festtag
vorbereiten, die vielen, die
Blumen für den Teppich sam-
meln, die Fahnenträger, die
Blaskapellen, Lektoren, Si-
cherheitsleute zum Absperren
der Straßen, Mesner, Mini-
stranten und Chöre.

Begleitet unseren Herrn auf
dem Weg, vorbei an den Stät-
ten unserer Wohnungen, Ar-
beitsstätten und der Begeg-
nungen!

Es starten im Juni/Juli aber auch weitere Festlichkeiten und Jubiläen der Pfarreien und Vereine, verbunden mit einem Gottesdienst zum Dank und zur Bitte für den weiteren Segen.

Am 14. Juni laden wir erneut alle Ehepaare, die ein Jubiläum in diesem Jahr begehen und den Segen für den weiteren gemeinsamen Lebensweg erbitten, zu einem Festgottesdienst in die Pfarrkirche Altomünster ein.

Pfarrfest in Sielenbach, die Kinderwallfahrt am 19. Juli, das Birgittenfest in Altomünster am 25. Juli – sind weitere Möglichkeiten, sich in der Pfarrei und im Pfarrverbund zu begegnen.

!!!!!!! *Schließlich planen wir einen regelmäßigen Familiengottesdienst in Altomünster ab Herbst dieses Jahres, zu dessen Vorbereitung in-*

teressierte junge Familien eingeladen sind. Wer mitmachen möchte, soll sich einfach in den Pfarrbüros melden. Es wäre toll, wenn da einiges entstehen würde !!!!!

Es wäre schön, wenn wir gemeinsam die aufblühenden Sommermonate Juni und Juli begehen und dem Herrn in den Festlichkeiten, wie auch in den täglichen Gottesdiensten und Gebeten, die Ehre erweisen.

Allen möge der Segen des Herrn in diesen schönen Monaten zu teil werden.

Es grüßen P. Norbert J. und P. Augustinus sowie die Mitbrüder im Kloster Maria Birnbaum



NOTFALL-Handy Nr.

0151/505 88 241

0170/3227952

Bitte nur in dringenden
Fällen anrufen!



KRANKENKOMMUNION



Wer gerne einmalig oder auch regelmäßig die Kommunion zuhause empfangen möchte, sollte sich bitte im Pfarrbüro melden.

Pfarrbüro Sielenbach - 08258/242

Pfarrbüro Altomünster - 08254/8235

GEBET

Herr Jesus Christus, du bist in unserer Mitte. Du brichst das Brot für uns, in dem du dich selbst schenkst. Wir danken dir für deine heilende Nähe, die wir im Sakrament der Eucharistie erfahren. Stärke unseren Glauben und lass uns erkennen, dass du die Quelle unseres Lebens bist. Schenke unserer Welt, unseren Familien und unserem Alltag deinen Frieden. Segne unsere Wege, die wir im Alltag gehen, und lass uns deine Liebe in die Welt hinaustragen. Amen.

Pfarrbüro geschlossen

Altomünster —

Sielenbach

11.6, 16.6



Juni 2026

Mo. 01.06. Hl. Justin, Märtyrer

- 8:00 AM Hl. Messe
f. Marianne Plattner
18:30 STU Rosenkranz (Stumpfenbach)

Di. 02.06. Hl. Marcellinus u. hl. Petrus, Märtyrer

- 18:30 AM Euch. Anbetung m. sakr. Segen
19:00 AM Hl. Messe
f. Theres u. Stefan Neumann, Johan Eberl
u. verst. Angeh.

Mi. 03.06. Hl. Karl Lwanga /Gefährten, Märtyrer

- 8:00 WO Hl. Messe
18:30 OZ Rosenkranz
19:00 OZ Hl. Messe

Do. 04.06. HOCHFEST DES LEIBES UND BLUTES CHRISTI - Fronleichnam

- 8:00 SI Hl. Messe - anschl. Prozession
f. Josef Strobl
f. Theresia u. Michael Buxeder
JM f. Johann Oswald u. Angehörige Oswald u. Schormair
9:00 AM Hl. Messe - anschl. Prozession (Weg unten)
f. Xaver u. Thomas Buxeder
18:30 WO Hl. Messe - anschl. Prozession
JM f. Theresia Achter
f. Eltern Schneider u. Asam
f. Gertraud u. Josef Kranzberger

**Fr. 05.06. Hl. Bonifatius, Bischof, Glaubensbote,
Märtyrer**

- 8:00 AM Hl. Messe
zu Ehren der Schutzengel
f. die armen Seelen
- 17:00 SH Rosenkranz (Schauerschorn)

**Sa. 06.06. Hl. Norbert v. Xanten, Bischof, Ordens-
gründer**

- 11:00 SI Taufe v. Vincent Matteo Bayerl
- 17:25 AM Rosenkranz und Beichte im Herrenchor
- 18:00 AM Vorabendmesse
f. Johann Kreitmair
f. Maria Pfanzelter, Manfred Traut, Ja-
kob u. Maria Göttler
f. Anna u. Kurt Krallert, Tochter Regina
f. Klara Krimmer
- 19:15 WO Vorabendmesse
f. Herbert Adam

So. 07.06. 10. SONNTAG IM JAHRESKREIS

- 8:45 SI Hl. Messe
JM f. Thomas Wörle
z. E. der Hl. Schutzengel
f. Josef u. Maria Ulrich
f. Sylvester Wanner
f. Jürgen u. Edmund Kumiega
- 10:15 OZ Hl. Messe
f. Eltern Brandmair u. Knoll
f. Maria, Michael u. Sohn Michael Braun
f. Lidwina Scharl
f. Johann Stumpferl, Bruder Georg
Birkel

Mo. 08.06. Montag der 10. Woche im Jahreskreis

8:00 AM Hl. Messe
zu Ehren d. Hl. Josef

Di. 09.06. Hl. Ephräm d. Syrer, Diakon, Kirchenlehrer

19:00 PFA Hl. Messe
f. Cäcilie u. Kleophas Bihler
f. Eltern Kreppold, Anna Asam, Kreszenz
Lapperger u. Theresia Ostermayr

Mi. 10.06. Mittwoch der 10. Woche im Jahreskreis

8:00 OZ Hl. Messe
Stiftmesse f. Frieda Kerle
19:00 WO Hl. Messe

Do. 11.06. Hl. Barnabas, Apostel

10:00 PH Hl. Messe (Pflegeheim)
18:30 SI Anbetung
19:00 SI Hl. Messe
Stiftmesse f. Magdalena Oswald
f. Renate Zierer
f. d. Verstorb. d. Fam. Winterholler u.
Friedl
JM f. Richard Obeser

Fr. 12.06. HERZ-JESU-FEST

8:00 AM Hl. Messe
f. Anna Kreitmayr

**Sa. 13.06. Hl. Antonius v. Padua, Ordenspriester,
Kirchenlehrer**

17:30 OZ Rosenkranz

- 18:00 OZ Vorabendmesse
f. Theresia Münch
- 18:45 SI Rosenkranz
- 19:15 SI Vorabendmesse
f. Theresia Kirmair
f. Paul Zehentbauer
JM f. Johann Schäffer
f. Anton Speckner u. Angehörige
f. Walter Schwarz

So. 14.06. 11. SONNTAG IM JAHRESKREIS

- 8:45 WO Hl. Messe
JM f. Franziska Kopp, Josef Flammens-
beck u. Helmuth Senft
f. Paul Böck
JM f. Mathias Lutz
f. Josef Obeser
f. Martin Oswald
f. Anton Kerle
f. Theresia Mair
f. Philipp, Franziska u. Elisabeth Güntner
- 10:15 AM Hl. Messe m. Ehejubiläumsfeier
f. Theresia Schmid

Mo. 15.06. Hl. Vitus (Veit), Märtyrer in Sizilien

- 8:00 AM Hl. Messe
f. eine Schwerkranke

**Di. 16.06. Hl. Benno, Bischof, Patron der Stadt
München**

- 18:30 AM Euch. Anbetung m. sakr. Segen
- 19:00 AM Hl. Messe
Stiftmesse f. Michael u. Katharina
Schmaus

Mi. 17.06. Mittwoch der 11. Woche im Jahreskreis

8:00 WO Hl. Messe
18:30 OZ Rosenkranz
19:00 OZ Hl. Messe

**Do. 18.06. Donnerstag der 11. Woche im Jahres-
kreis**

18:30 SI Anbetung
19:00 SI Hl. Messe
Stiftmesse f. Peter Bichler
f. Sophie u. Rosina Echter
1. JM f. Anton Meitinger

Fr. 19.06. Hl. Romuald, Abt, Ordensgründer

8:00 AM Hl. Messe
f. die Legion Mariens

Sa. 20.06. Samstag der 11. Woche im Jahreskreis

11:00 AM Taufe v. Lorenz Grimm
15:00 AM Kindergottesdienst
17:25 AM Rosenkranz und Beichte im Herrenchor
18:00 AM Vorabendmesse m. Begleitg Joyful Voices
f. Anna Wagner
f. Roland Tischner
Jahrmesse f. Michael Oswald
f. Doris Wollnitz, Eltern u. Schwiegerel-
tern
f. Johann Wiedmann, Thomas Heinik
Jahrmesse f. Anton Wackerl
19:15 WO Vorabendmesse
f. Juliana u. Josef Braun

So. 21.06. 12. SONNTAG IM JAHRESKREIS

- 8:45 SI Hl. Messe
f. Matthias Deißer u. z. E. d. hl. Schutzens-
gel z. Dank
f. Jakob Bauer
JM f. Maria u. Katharina Finkenzeller u.
Sohn Josef
f. Sylvester Wanner
f. Theresia u. Johann Hofberger u.
verstorb. Angehörige
f. Roman u. Therese Schormair
f. Kreszenz Hörmann
- 10:15 OZ Hl. Messe
f. Agathe & Franz Schlosser
f. Jakob & Anna Schlosser, Kathi Schlos-
ser
f. Jakob Loibl u. verst. Angeh.
f. Eltern u. Geschw. Lechenbauer, Angeh.
Rascher, Schneller u. Pfaller, Martin We-
stermaier
f. Katharina Scharl u. verst. Angeh.

**Mo. 22.06. Hl. Paulinus von Nola, hl. John Fisher, hl.
Thomas Morus**

- 8:00 AM Hl. Messe
f. Jakob Tyroller

Di. 23.06. Dienstag der 12. Woche im Jahreskreis

- 19:00 PFA Hl. Messe
f. Eltern u. Geschwister Oswald

Mi. 24.06. GEBURT DES HL. JOHANNES DES TÄUFERS

- 8:00 OZ Hl. Messe
f. Johann Schmid
- 19:00 WO Hl. Messe
f. Johann Wackerl
f. Helmut u. Stefan Eiba u. Andreas Simm
zum Dank

Do. 25.06. Donnerstag der 12. Woche im Jahreskreis

- 10:00 PH Hl. Messe (Pflegeheim)
- 18:30 SI Anbetung
- 19:00 SI Hl. Messe
JM f. Josef Limmer
JM f. Xaver u. Konstantia Staudinger
Stiftmesse f. Jakob und Katharina Wagner

Fr. 26.06. Freitag der 12. Woche im Jahreskreis

- 8:00 AM Hl. Messe
Stiftmesse f. Josef u. Roswitha Kneidl

Sa. 27.06. Hl. Hemma v. Gurk und hl. Cyrill v. Alexandrien

- 17:00 WO Vorabendmesse, 30jähriges Gründungsfest der Wollomooser Goasler
f. verstorbene Angehörige Braun u. Limmer
f. d. Verstorbenen d. Fam. Schamberger
f. Viktoria Achter
f. Dirk Hoogestraat
f. d. Verstorbenen Wollomooser Goalschnoizer

- 17:30 OZ Rosenkranz
18:00 OZ Vorabendmesse
f. Eltern u. Geschw. Huber u. verst. Ver-
wandtschaft
f. Eltern Biebl u. verst. Verwandtschaft
f. Helmut Lechner
f. Hildegard & Karl-Heinz Ritter

So. 28.06. 13. SONNTAG IM JAHRESKREIS

- 9:30 AM Hl. Messe m. Jubiläum der Musikkapelle
Altomünster
f. Johann u. Helmut Obeser
f. Johann u. Kreszenz Sedlmair
f. Johann Wackerl
f. Leonhard u. Therese Braun
f. Kaspar u. Therese Buxeder
f. Eduard Merkel
f. die verstorbenen Mitglieder des Musik-
vereins Altomünster
10:15 SI Hl. Messe z. Patrozinium anschl. Pfarrfest
f. Peter Breitsameter
f. Therese u. Anton Schmid u. Sohn Anton
f. Peter Schneider u. Eltern
f. Erwin Riedlberger
f. Rosalia Neumair

Mo. 29.06. HL. PETRUS UND HL. PAULUS, APOSTEL

- 8:00 AM Hl. Messe
zu Ehren der Schutzengel

**Di. 30.06. Hl. Otto, Bischof, Glaubensbote und die
ersten hll. Märtyrer von Rom**

- 18:30 AM Euch. Anbetung m. sakr. Segen
19:00 AM Hl. Messe

Juli 2026

Mi. 01.07. Mittwoch der 13. Woche im Jahreskreis

- 8:00 WO Hl. Messe
Stiftmesse f. Alto und Maria Hupfauer
f. Maria Wackerl
18:30 OZ Rosenkranz
19:00 OZ Hl. Messe

Do. 02.07. MARIÄ HEIMSUCHUNG

- 18:00 UZ Rosenkranz (Unterzeitlbach)
18:30 SI Anbetung
19:00 SI Hl. Messe
f. verstorb. Verwandtschaft Erhard u.
Gastl
f. Josef Bauer
nach Meinung
f. Theresia u. Josef Wörle u. Renate Zierer
f. Franziska Winterholler

Fr. 03.07. HL. THOMAS, Apostel

- 8:00 AM Hl. Messe
Stiftmesse f. Margarete Magger
f. die armen Seelen
17:00 SH Rosenkranz (Schauerschorn)

Sa. 04.07. Kollekte HL. VATER

- 17:20 OZ Rosenkranz
18:00 OZ Vorabendmesse

19:15 WO Vorabendmesse
JM f. Vater Michael Kopp, Josef Flam-
mensbeck u. Helmuth Senft

So. 05.07. 14. SONNTAG IM JAHRESKREIS- Kollekte HL VATER - Kollekte für den Heiligen Vater (Peterspfennig)

8:45 SI Hl. Messe
f. Josef u. Elisabeth Hartl
JM f. Theresia Kreppold
10:30 AM Ökum. Gottesdienst auf dem Marktplatz
- mit Pfr Harry Pfeffer (ev)

Mo. 06.07. Hl. Maria Goretti, Jungfrau, Märtyrin

8:00 AM Hl. Messe
18:30 STU Rosenkranz (Stumpfenbach)
19:00 STU Hl. Messe (Stumpfenbach)
f. Josef Hutter, Franz Haubner
f. Johann Wackerl
f. Magdalena u. Korbinian Lachner
f. Sofie u. Konrad Kerle

Di. 07.07. Hl. Willibald, Bischof v. Eichstätt, Glaubensbote

19:00 PFA Hl. Messe
f. Anna u. Johann Asam

Mi. 08.07. Hl. Kilian, Bischof und Gefährten, Glaubensboten, Märtyrer

8:00 OZ Hl. Messe
19:00 WO Hl. Messe
f. Maria u. Josef Kerle
f. Elisabeth Achter

Do. 09.07. Donnerstag der 14. Woche im Jahres-
kreis

- 10:00 PH Hl. Messe (Pflegeheim)
 18:30 SI Anbetung
 19:00 SI Hl. Messe
 f. Eltern u. Geschwister Riedlberger
 JM f. Theresia Echter

Fr. 10.07. Hl. Knud v. Dänemark, hl. Erich v.
Schweden und hl. Olaf v. Norwegen
 8:00 AM Hl. Messe f. Hans u. Peter Mahl u. Eltern

Sa. 11.07. HL. BENEDIKT V. NURSIA, Vater des
abendländischen Mönchtums, Patron
Europas

- 13:00 WO Trauung v. Kranzberger/Baiert
 17:30 OZ Rosenkranz
 18:00 OZ Vorabendmesse
 f. Martin Veitengruber u. verst. Angeh.
 f. Anna u. Albert Haas
 18:45 SI Rosenkranz
 19:15 SI Vorabendmesse
 f. Anna, Josef u. Anton Geisler
 f. Simon u. Anna Leopold
 f. Therese u. Martin Naßl u. Johanna u.
 Martin Straßmair
 JM f. Rosa Schweiger

So. 12.07. 15. SONNTAG IM JAHRESKREIS

- 8:45 WO Hl. Messe
 f. Anna Littel u. Angehörige
 zur Muttergottes u. z. E. der Hl. Schutzen-
 gel —>>

- f. Conny Sagerer u. Diethard Ciganek
f. Fam. Güntner, Simm, Eiba und Viktoria
Achter
- 10:15 AM Hl. Messe
f. Josef Riedmaier u. Großeltern Riedmaier
f. Hedwig Meindl
f. Jakob Pettinger
f. Johann Haltmayr jun.
f. Eduard Merkel
f. Walter Jung jun., Andreas Simm, Anja Richter
f. Georg Lenk
f. Kaspar u. Maria Glas
- 11:30 AM Taufe v. Anton Huber
- 14:00 AM Taufe v. Joleene u. Phelina Hoff

Mo. 13.07. Hl. Heinrich II. und hl. Kunigunde, Kaiserpaar

- 8:00 AM Hl. Messe
Stiftmesse f. verst. Schwestern d. Birgittenklosters

Di. 14.07. Hl. Kamillus v. Lellis, Priester, Ordensgründer

- 18:30 AM Euch. Anbetung m. sakr. Segen
- 19:00 AM Hl. Messe
f. Eltern u. Bruder Stehr

Mi. 15.07. Hl. Bonaventura, Ordensmann, Bischof, Kirchenlehrer

- 8:00 WO Hl. Messe
f. Alici u. Stefanie Unucka

18:30 OZ Rosenkranz
19:00 OZ Hl. Messe
f. Franz u. Anna Münch, Sohn Franz,
Tochter Anna

Do. 16.07. Sel. Irmengard, Äbtissin

18:30 SI Anbetung
19:00 SI Hl. Messe
f. Josef Schmid
f. Theres u. Thomas Spennesberger u.
Angehörige

Fr. 17.07. Freitag der 15. Woche im Jahreskreis

8:00 AM Hl. Messe
f. Georg Wackerl, Jakob Pettinger

Sa. 18.07. Samstag der 15. Woche im Jahreskreis

13:00 AM Trauung v. Augustin / Greppmair
17:25 AM Rosenkranz und Beichte im Herrenchor
18:00 AM Vorabendmesse
f. Josef Weigl, Anna & Josef Weigl, Johanna & Nikolaus Kormann, Maria Ortlieb
f. Maria Buxeder
f. Rainer Piller, Verstorbene der Fam.
Leopold u. Piller
f. Anna Kreitmayr
19:15 WO Vorabendmesse
f. Rupert u. Viktoria Achter

So. 19.07. 16. SONNTAG IM JAHRESKREIS

- 8:45 SI Hl. Messe
f. Theresia u. Johann Bichler u. verstorb.
Angehörige
f. Maria u. Josef Breitsameter
f. Magdalena u. Peter Schneider u. Sohn
Peter
f. Eltern Schmid u. Eltern Riedlberger
f. Sebastian u. Anna Neumair u. Sohn
Stefan
f. Barbara, Georg, Richard u. Peter
Obeser
- 10:15 OZ Hl. Messe
f. Johanna & Franz Heimpl
f. Cäcilia Haas, Sohn Georg
f. Simon Scharl u. verst. Angeh.
f. Kreszentia Buchner, Josef Rabl
f. Marianne Liebl
- 14:00 Kinderwallfahrt nach Maria Birnbaum,
Treffpunkt Hohleneich

Mo. 20.07. Hl. Margareta, Jungfrau, Märtyrerin

- 8:00 AM Hl. Messe
f. die Legion Mariens

**Di. 21.07. Hl. Laurentius v. Brindisi, Ordensprie-
ster, Kirchenlehrer**

- 19:00 PFA Hl. Messe
f. Georg Koppold

Mi. 22.07. Hl. Maria Magdalena

- 8:00 OZ Hl. Messe

19:00 WO Hl. Messe
f. Josef Braun u. z. E. der hl. Schutzengel

Do. 23.07. Hl. Birgitta v. Schweden, Ordensgründerin, Patronin Europas

10:00 PH Hl. Messe (Pflegeheim)
18:30 SI Anbetung
19:00 SI Hl. Messe
f. Johann u. Anna Seel
f. Anna, Mathias u. Ludwig Fischer
f. Eltern Weinmüller u. Eltern Baur
JM f. Regina Schmid

Fr. 24.07. Hl. Christophorus, Märtyrer

8:00 AM Hl. Messe
Stiftmesse f. Josef u. Rosa Schöner
f. Georg u. Mina Maier

Sa. 25.07. HL. JAKOBUS, Apostel

11:00 SI Taufe v. Frieda Jacob
18:00 AM Hl. Messe, Birgittenfest
f. Franz u. Magdalena Schneider, Sohn
Alfred
f. Anna u. Paul Reiter u. verst. Angeh.
1. Jahrtag Horst Kuschke
f. Leonhard Müller u. Schwager Manfred
f. Silvia u. Johanna Hörmann
f. Karl u. Maria Buchberger, Anton
Kreitmair sen, Anton Kreitmair jun
f. Jakob Neumaier, Katharina Max, Josef,
Käthe und Evi Neumaier

19:15 WO Vorabendmesse
JM f. Ludwig Reiner
f. Maria Reiner
f. Pater Jakob Wackerl

So. 26.07. 17. SONNTAG IM JAHRESKREIS

10:15 SI Hl. Messe, 80 Jahre TSV Sielenbach
f. Georg Stepper u. Xaver Bitzl
f. Paul Zehentbauer
f. Johann Baur, Michael Kleemann, Eltern
u. Geschwister Setzmüller
JM f. Josef Arzberger
f. Pfarrer Josef Wiedholz u. Cilly Lutz

10:15 OZ Hl. Messe
f. Sophie Glas u. verst. Angeh.
f. Herbert Adam, Maria Forster u. Angeh.
Seitz
f. Pfr. Xaver Gröppmair, Eltern Maria u.
Xaver, Bruder Alto
f. Albert Götz
f. Mathias Leinfelder
f. Simon Rabl u. Eltern

Mo. 27.07. Montag der 17. Woche im Jahreskreis

8:00 AM Hl. Messe
18:30 SI Bittgang nach Maria Birnbaum

Di. 28.07. Dienstag der 17. Woche im Jahreskreis

18:30 AM Euch. Anbetung m. sakr. Segen
19:00 AM Hl. Messe
Stiftmesse f. Josef u. Anna Weigl

Mi. 29.07. Hl. Martha von Betanien

- 8:00 WO Hl. Messe
f. d. armen Seelen
f. Anna u. Wendelin Riedlberger u. verst.
Angeh.
- 18:30 OZ Rosenkranz
- 19:00 OZ Hl. Messe

Do. 30.07. Hl. Petrus Chrysologus, Bischof, Kirchenlehrer u. hl. Batho, Glaubensbote

- 18:30 SI Anbetung
- 19:00 SI Hl. Messe
1. JM f. Paul Zehentbauer

Fr. 31.07. Hl. Ignatius v. Loyola, Priester, Ordensgründer

- 8:00 AM Hl. Messe
f. Erwin u. Zenta Huber

Sa. 01.08. Hl. Alfons Maria v. Liguori, Ordensgründer, Bischof.

- 17:25 AM Rosenkranz und Beichte im Herrenchor
- 18:00 AM Vorabendmesse
- 19:15 WO Vorabendmesse

So. 02.08. 18. SONNTAG IM JAHRESKREIS

- 8:45 SI Hl. Messe
- 10:15 OZ Hl. Messe

Altomünster - AM, Wollomoos - WO, St. Petrus Sielenbach - SI, Filialkirche Oberzeitlbach - OZB, Filialkirche Pfaffenhofen - PAF, Nebenkirche Unterzeitlbach - UZB, Nebenkirche Stumpfenbach - STU, Nebenkirche St. Martin Sielenbach - SIMK

Maria Birnbaum

Juni 2026

Montag, 1.6. 18.00 Uhr 18.30 Uhr 19.00 Uhr	vom Wochentag Beichtgelegenheit Rosenkranz für die Kranken Hl. Messe - zu Ehren der Muttergottes um Schutz u. Beistand, f. + Rosa Schweiger, f. + Juliana Braun
Freitag, 5.6. 18.30 Uhr 19.00 Uhr	Herz-Jesu-Freitag Rosenkranz und Beichtgelegenheit Hl. Messe - zu Ehren der Muttergottes und des Sel. P. Rupert Mayer um Hilfe, f. + Xaver Buxeder und f. + Markus Birkmair
Sonntag, 7.6. 18.30 Uhr 19.00 Uhr	10. Sonntag im Jahreskreis Rosenkranz und Beichtgelegenheit Hl. Messe - zu Ehren der Muttergottes, f. + Pfr. Georg Kirchmeir, f. + Paul Högenau- er u. Freunde, f. + Josef und Elisabeth Hartl, f. + Martin Gammel
Montag, 8.6. 18.00 Uhr 18.30 Uhr 19.00 Uhr	vom Wochentag Beichtgelegenheit Rosenkranz für die Kranken Hl. Messe - zu Ehren der Hl. Schutzengel, f. + Kreszenz, Katharina und Jakob Wag- ner

<p>Freitag, 12.6. 18.30 Uhr 19.00 Uhr</p>	<p>HEILIGSTES – HERZ - JESU Rosenkranz und Beichtgelegenheit Hl. Messe – f. Verstorbene der Familie</p>
<p>Sonntag, 14.6. 18.30 Uhr 19.00 Uhr</p>	<p>11. Sonntag im Jahreskreis Rosenkranz und Beichtgelegenheit Hl. Messe – zu Ehren des Hl. Josef, f. + Georg Reindl, f. + Josef Arzberger, f. + Pe- tra und Katharina Heitmeir, f. + Maria Röhl, f. + Eltern u. Großeltern Seitz</p>
<p>Montag, 15.6.Hl. Vitus 18.00 Uhr 18.30 Uhr 19.00 Uhr</p>	<p>Beichtgelegenheit Rosenkranz für die Kranken Hl. Messe – zu Ehren des Hl. Josef und des Hl. Vitus um Fürsprache und Hilfe, f. + Stammtischfreunde Konrad Spielberger, Anton Speckner und Franz Kreutmair</p>
<p>Freitag, 19.6. 18.30 Uhr 19.00 Uhr</p>	<p>vom Wochentag Rosenkranz und Beichtgelegenheit Hl. Messe – zu Ehren des Hl. Leonhard, f. + Andreas Simm</p>
<p>Samstag, 20.6. 12.00 Uhr</p>	<p>vom Wochentag Trauung Steller/Forchhammer</p>
<p>Sonntag, 21.6. 18.30 Uhr 19.00 Uhr</p>	<p>12. Sonntag im Jahreskreis Rosenkranz und Beichtgelegenheit Hl. Messe – f. + Josef Strobl, f. + Theresia und Michael Buxeder sowie f. + Margare- te und Georg Buxeder, f. + Franziska und Josef Kreutmeyer und Sohn Josef, sowie f. + Max Hartinger</p>

- Montag, 22.6.**
18.00 Uhr
18.30 Uhr
19.00 Uhr
- vom Wochentag**
Beichtgelegenheit
Rosenkranz für die Kranken
Hl. Messe – zu Ehren des Hl. Geistes
- Freitag, 26.6.**
18.30 Uhr
19.00 Uhr
- vom Wochentag**
Rosenkranz und Beichtgelegenheit
**Hl. Messe – zu Ehren des sel. Rupert Ma-
yer**
- Sonntag, 28.6.**
18.30 Uhr
19.00 Uhr
- 13. Sonntag im Jahreskreis**
Rosenkranz und Beichtgelegenheit
**Hl. Messe – f. + Gschoßmann, f. + Karin
Seitz**
- Montag, 29.6.**
18.00 Uhr
18.30 Uhr
19.00 Uhr
- HL. PETRUS UND HL. PAULUS, APOSTEL**
Beichtgelegenheit
Rosenkranz für die Kranken
Hl. Messe – f. + Elfriede Kipfelsberger

Juli 2026

- Freitag, 3.7.**
18.30 Uhr
19.00 Uhr
- Hl. Thomas, Apostel**
Rosenkranz und Beichtgelegenheit
Hl. Messe – f. + Juliana Braun
- Sonntag, 5.7.**
18.30 Uhr
19.00 Uhr
- 14. Sonntag im Jahreskreis**
Rosenkranz und Beichtgelegenheit
Bruderschaftsmesse
- Montag, 6.7.**
18.00 Uhr
18.30 Uhr
- Hl. Maria Goretti**
Beichtgelegenheit
Rosenkranz für die Kranken

<p>19.00 Uhr</p>	<p>Hl. Messe – zu Ehren der Hl. Schutzengel und der Hl. Maria Goretti, f. + Theresia und Martin Echter, sowie f. + Rosina und Sophie Echter</p>
<p>Freitag, 10.7.</p>	<p>vom Wochentag</p>
<p>18.30 Uhr</p>	<p>Rosenkranz und Beichtgelegenheit</p>
<p>19.00 Uhr</p>	<p>Hl. Messe – f. Verstorbene der Familie</p>
<p>Sonntag, 12.7.</p>	<p>15. Sonntag im Jahreskreis</p>
<p>18.30 Uhr</p>	<p>Rosenkranz und Beichtgelegenheit</p>
<p>19.00 Uhr</p>	<p>Hl. Messe – f. + Centa und Josef Trinkl</p>
<p>Montag, 13.7.</p>	<p>vom Wochentag</p>
<p>18.00 Uhr</p>	<p>Beichtgelegenheit</p>
<p>18.30 Uhr</p>	<p>Rosenkranz für die Kranken</p>
<p>19.00 Uhr</p>	<p>Hl. Messe – zur Muttergottes um Schutz und Beistand</p>
<p>Freitag, 17.7.</p>	<p>vom Wochentag</p>
<p>18.30 Uhr</p>	<p>Rosenkranz und Beichtgelegenheit</p>
<p>19.00 Uhr</p>	<p>Hl. Messe – um ein gutes Heranwachsen der ausgebrachten Saat zur Ernte</p>
<p>Sonntag, 19.7.</p>	<p>16. Sonntag im Jahreskreis</p>
<p>Ca. 17.00 Uhr</p>	<p>Kindermesse zur Kinderwallfahrt</p>
<p>18.30 Uhr</p>	<p>Rosenkranz und Beichtgelegenheit</p>
<p>19.00 Uhr</p>	<p>Hl. Messe – f. + Jakob Arzberger, sowie f. Pfr. Josef Wiedholz und Cilly Lutz</p>
<p>Montag, 20.7.</p>	<p>Hl. Margareta</p>
<p>18.00 Uhr</p>	<p>Beichtgelegenheit</p>
<p>18.30 Uhr</p>	<p>Rosenkranz für die Kranken</p>
<p>19.00 Uhr</p>	<p>Hl. Messe – f. +alle Verstorbenen der Fam, f.+ Angehörige Schuster u. Lutzenberger</p>

- Freitag, 24.7. Hl. Christophorus**
 18.30 Uhr Rosenkranz und Beichtgelegenheit
 19.00 Uhr Hl. Messe – f. Berta, Josef u. Horst Rasim
- Sonntag, 26.7. 17. Sonntag im Jahreskreis**
 18.30 Uhr Rosenkranz und Beichtgelegenheit
 19.00 Uhr Hl. Messe - zu Ehren d. Schutzengel
- Montag, 27.7. Bittgang zum Hl. Anna-Tag**
Keine Beichtgelegenheit
 18.30 Uhr Rosenkranz
 19.00 Uhr Hl. Messe – zu Ehren der Hl. Anna f. + Anneliese Kreutmeier, f. + Anna und Xaver Rummel
- Freitag, 31.7. Hl. Ignatius von Loyola**
 18.30 Uhr Rosenkranz und Beichtgelegenheit
 19.00 Uhr Hl. Messe – f. + Friedrich, Elisabeth und Alfred Erben

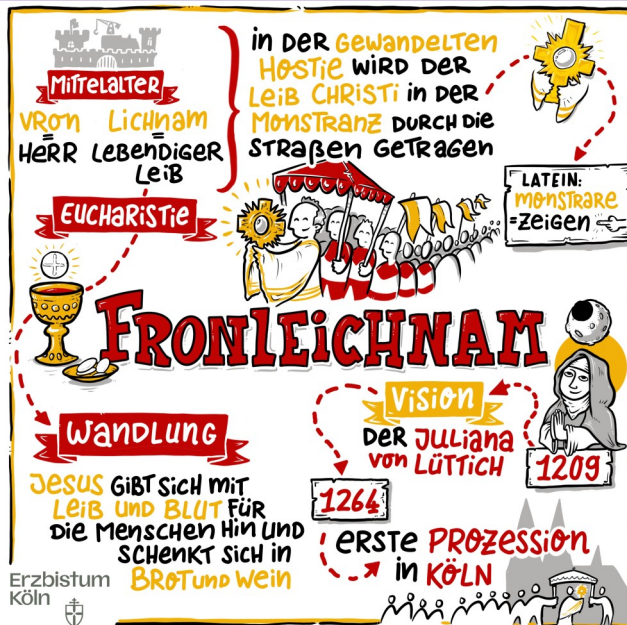

Fronleichnam 04.06.2026 in Altomünster

Wir gehen dieses Jahr den unteren Weg:

1. Altar - Brauereibüro Maierbräu
2. Altar - Frauenbundkreuz Halmsrieder Str.
3. Altar - Dr.-Lang-Strasse
4. Altar - Am Marktplatz

Mit Begleitung der Musikkapelle Altomünster—Bitte um Beachtung , dass teilweise zwischen den Altären Marschmusik gespielt wird.

Die Kommunionkinder nehmen im Festgewand teil, ohne Kerze!
Die Fahnenabordnungen aller Vereine sind herzlich eingeladen am Gottesdienst und der anschl. Prozession teilzunehmen.

St. Petrus Sielenbach

Für den Aufbau an Fronleichnam am 4. Juni und für das Pfarrfest am 28. Juni suchen wir Helfer/innen. Wir beginnen mit dem Aufbau jeweils um 6. Uhr.

Bitte bei Michael Trinkl. 0170 4027291, melden oder einfach vorbeikommen



Bild: Sarah Frank | factum.adp

WITZ

Gefährlich



Beim Schlusseggen der Fronleichnamsprozession haben die Schützen drei Böllerschüsse gezündet. Daheim erzählt Klein Felix der Oma: „Die Prozession war ganz gefährlich. Die haben geschossen – und wir mussten uns schnell auf den Boden knien, damit wir nicht getroffen werden!“

Sielenbacher Kinderchor



Singst du gerne? Spielst du gerne?

Alle Kinder ab der 1. Klasse sind herzlich willkommen!

Singen und Spielen macht Spaß – mit anderen zusammen noch viel mehr!

Wir proben jeden Freitag (außer in den Schulferien)

von 17.15 bis 18.00 Uhr

im Pfarrheim in Sielenbach.

Hast du Lust mitzumachen?

Dann komme einfach bei einer Probe vorbei oder melde dich bei

Martina (0151 62607345).



Wir freuen uns auf dich!

Martina (Langer) und Simone (Bernert)



Kleines Heiligen Lexikon

Hl. Petrus und Hl. Paulus

Namenstag: 29. Juni

Petrus (eigentlich Simon, er hatte erst von Jesus den Beinamen petros (= der Fels) bekommen) war der Bruder des Apostels Andreas. Er stammte aus Betsaida und war verheiratet. Von Beruf war er Fischer. Als Jünger Johannes' des Täuflers wurde er später von Andreas zu Jesus geführt. Die Evangelien zeichnen ihn als Haupt der Apostelgruppe. Nach der Auferstehung Jesu hielt Petrus sich in der Gemeinde von Jerusalem auf, später begab er sich auf Missionsreisen. Um 50/51 war er auf dem Apostelkonzil in Jerusalem, danach in Rom. Sein Aufenthalt hier und sein Märtyrertod um 64/67 unter Nero können als gesichert gelten.

Paulus – sein hebräischer Name war Saulus – wurde um 10 n. Chr. in der Diaspora in Tarsus in Kilikien geboren. Er

war Zeltweber von Beruf. Saulus ließ sich zum Rabbiner ausbilden und wurde zum erbitterten Verfolger der jungen Christengemeinde. Als er um 33/36 zur Ausrottung der Christen nach Damaskus ging, hatte er vor der Stadt eine Christusvision, die sein ganzes Leben änderte. Er ließ sich taufen und zog sich drei Jahre in die Einsamkeit zurück. Danach verkündete er das Evangelium und ging nach Jerusalem, wo er Petrus und den anderen Aposteln vorgestellt wurde. Er unternahm drei große Missionsreisen. Nachhaltigen Einfluss übte er mit seinen Briefen aus. Paulus wurde vor den Mauern Roms enthauptet. Als Todesjahr wird 67 genannt.





Das verlorene Schaf

20. Juni 2026 - 15:00 Uhr

*In der Gästehauskapelle des
Klosters Altomünster*

Gott liebt jeden Menschen.
Auch wenn wir uns manchmal verirren,
sucht er uns und freut sich,
wenn wir wieder zu ihm finden.



Pater Norbert J. Rasim OT und das Orga-Team
Alle Kinder des Pfarrverbandes sind herzlich eingeladen



Pfarrverband Altomünster
St. Birgittenhof 3 | 85250 Altomünster
E-Mail: st-alto.altomuenster@ebmuc.de

Bild o.r.: Verein - Get it done



Einladung zur Kinderwallfahrt

Herzliche Einladung an alle Kinder
zwischen 5 und 12 Jahren

Sonntag, 19. Juli 2026

Treffpunkt um 14 Uhr in Hohleneich

Auf dem Weg gibt es versch. Stationen mit Gebet, Gesang und Quiz

Ca. 17 Uhr Kindermesse in Maria Birnbaum
und Abschluß im Klostergarten mit Grillen
und Spielen

Wir freuen uns auf dich!

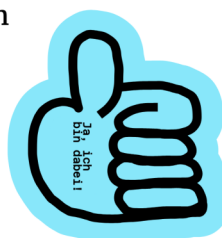

Anmeldung per mail an
st-alto.altomuenster@ebmuc.de bis 10.07.2026



Für Spiel, Spaß und natürlich auch für das leibliche Wohl mit Kaffee, Kuchen, belegten Semmeln und Getränken ist gesorgt. Geschirr bitte selbst mitbringen. Danke!



Ausflugsfahrt nach Riedenburg

am 25.07.26

Pass auf,
ich komme!

Abfahrt: 8.30 Uhr am Bahnhof Altomünster

Programm:
Falkenhof Schloss Rosenberg inklusive
Flugvorführung mit Falken, Adlern, Geiern...,
Mittagessen, **Rodelbahn Riedenburg**

Kosten: ca. 50 € (Busfahrt und Schlosseintritt)
Rückkehr: ca. 17.30 Uhr
Verbindliche Anmeldung bis 04.07.26 bei Nicole Maier
(08254/9966470 oder nicole.franke@web.de)

Es sind alle herzlich eingeladen!



Schloss, Störche und Sakralbauten

Ausflugsfahrt zum Schloss Brenz und nach Obermedlingen
am 13.06.2026



Abfahrt: 8.00 Uhr Bahnhof Altomünster

Programm:
Schloss- und Storchenführung im
Schloss Brenz, Kirchenführung in der
Galluskirche
Gemeinsames Mittagessen
Führung in der Stiftskirche Maria Himmelfahrt
Obermedlingen

Rückkehr: ca. 17.30 Uhr

Kosten: 44 € (für Busfahrt, Eintritte und Führungen)

Verbindliche Anmeldung bis 25.05.26 bei
Gabriele Jung (Tel: 08254/997148 oder e-Mail:
kolping-alto-gj@web.de)

Es sind alle herzlich eingeladen!



Kolping

FÜR SENIOREN



**Treffen des Seniorenclubs
Altomünster finden nach Absprache
statt bzw. entnehmen Sie der
Tagespresse.**

*Seniorenachmittage (14 Uhr) im Pfarrheim Sielenbach immer am
1. Mittwoch im Monat. Programm siehe auf der linken Seite.*



SIELENBACH Kinderchor

Der Kinderchor probt immer freitags von 17.15 bis 18.00 Uhr im
Pfarrheim Sielenbach. *In den Ferien findet keine Probe statt!*
Anmeldung bitte bei Martina Langer u. Simone Bernert.

ALLE Kinder ab der 1. Klasse sind herzlich willkommen! Siehe Seite 28!

CHOR



**Kirchenchor Wollomoos probt immer
mittwochs -bei Interesse bitte bei Sabine
Lapperger melden (Tel. 08254-9170).**

**Kirchenchor Sielenbach probt
montags von 19 - 20 Uhr im Pfarrheim.**

Bei Interesse bitte bei Josef Kirmair melden (Tel. 08258-647).

**Kirchenchor Altomünster probt immer montags - bei Interesse
bitte bei Helga Trager melden (Tel. 08254-998946),**

Über Neuzugänge freuen wir uns auch sehr.



Termine für
Juni/Juli 2026



Mittwoch, 10. Juni 2026 im Maierbräu

14.00 Kaffee und Kuchen

15 Uhr Vortrag Theresia Zettler

Und jetzt raus ins Glück

Kraft und Freude gewinnen für mein Leben
Aus dem Leben erzählt – von Früher und heute.
Mit Pannen und Peinlichkeiten.

Mit Sternstunden und Glücksmomenten.

Ein kurzweiliger Vortrag mit geistreichen Anekdoten
und wertvollen Unikaten.

Mit witzigen Originalen und starken Bildern.

Anmeldung bis 1. Juni 2026 bei Heidi Ostermeier Tel.: 2229

Gebühr 5 €, für Nichtmitglieder 7 €

Mittwoch, 15. Juli 2026

Abfahrt 7.30 Uhr Bahnhof Altomünster

Schloß Linderhof



Kloster Ettal



Programm ist noch in Planung- Daten in der Presse

Anmeldung bei Heidi Ostermeier bitte bis 30.06.2025. Danke

Kolpingsfamilie Altomünster

Veranstaltungen April/Mai 2026 und folgende

Samstag, 13. Juni

Ganztagesausflug mit Bus zu „Schloss, Störche, Sakralbauten“, in Brenz und Obermeidingen, Anmeldung bis 23.05. bei Gabriele Jung, Tel. 08254/997148 oder per E-Mail kolping-alto-gj@web.de
Kosten 44 EUR/Pers. (Bus, Eintritte, Führungen)

Samstag, 27. Juni

Familienfest, von 14 – 18 Uhr im Klostergarten
(Zugang über St.-Birgittenhof 7) - unterstützt von den Ministranten und dem Jugendrotkreuz.

Angeboten wird viel Spiel und Spaß z.B. durch Dosenwerfen, Kinderschminken, Hüpfburg, Perlenbasteln. Gerne dürfen Eltern oder Bezugspersonen ihre Kinder beim Spieleparcour unterstützen.

Ebenso soll das gemütliche Beisammensein aller Generationen gepflegt werden.

(Gerne auch Teilnahme von Einzelpersonen ohne Kinder zum Gespräch in der Gemeinschaft.)

Für das leibliche Wohl mit Kaffee, Kuchen, belegten Semmeln und Getränken ist gesorgt. Bitte (Picknick-)Geschirr-Becher selbst mitbringen! (Teilnahme ist kostenfrei, Kosten nur für den Verzehr)

Samstag, 25. Juli

Ganztagesausflug mit Bus nach Riedenburg, zur Rodelbahn und dem Falkenhof Schloss Rosenberg, Anmeldung bis 04.07. bei Nicole Maier, Kosten 45 EUR für Erwachsene, 41 EUR für Kinder (Bus, Eintritt Schloss Rosenberg)

Ehejubiläumsgottesdienst

Alle Ehepaare, die in diesem Jahr ein rundes oder halbrundes Jubiläum ab dem 15. Ehejahr feiern können, laden wir sehr herzlich zum Ehejubiläumsgottesdienst ein.



Sonntag, 14. Juni 2026 | 10:15 Uhr
In der Pfarrkirche Altomünster

Der Gottesdienst wird vom Elternchor musikalisch umrahmt.
Auf Wunsch spendet Pater Norbert J. Rasim OT den Ehepaaren
einen Einzelsegen.

*Um unsere Planung zu erleichtern, bitten wir um Ihre Anmeldung
im Pfarrbüro unter der Tel.-Nr.: 08254-8235*

Pater Norbert J. Rasim OT & der Pfarrgemeinderat





JOYFUL VOICES

**begleitet den Gottesdienst am 20.6. um 18 Uhr in St. Alto,
Altomünster**

**Herzlichen Dank für Euer Engagement!
Wir freuen uns sehr darüber!**



SIELENBACHER

PFARRFEST

28. JUNI 2026

GOTTESDIENST 10.15 UHR

ST. PETRUS SIELENBACH

MITTAGESSEN, KINDERPROGRAMM,

KAFFEE & KUCHEN

MUSIK DER SIELENBACHER BLASKAPELLE

HERZLICHE EINLADUNG VOM PGR SIELENBACH UND

PATER NORBERT J. RASIM OT

HILFE GESUCHT!!!

WIR WÜRDEN UNS SEHR ÜBER KUCHENSPENDEN

FREUEN - BITTE BEI MARIA ARZBERGER MELDEN: 0151/59176031

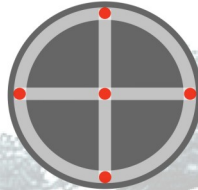

Birgittenfest 2026

mit
Dämmerschoppen



25. Juli 2026 | 18 Uhr

in der Pfarrkirche St. Alto & St. Birgitta

Eine herzliche Einladung ergeht zum
diesjährigen Birgittenfest.

Nach dem Festgottesdienst lädt der
Pfarrgemeinderat zum Dämmerschoppen
in den Klostergarten ein.



Pfarrverband Altomünster
St. Birgittenhof 3 | 85250 Altomünster
E-Mail: st-alto.altomuenster@ebmuc.de



(twe) „Der König zieht ein“, so die Worte von Pater Norbert J. Rasim zum Evangelium des Palmsonntags. Zusammen mit den diesjährigen Kommunionkindern weihte er bei leichtem Schneefall vor der Aussegnungshalle die Gebinde aus Palmenzweigen und zog anschließend mit den Ministranten und Kindern in die Pfarrkirche St. Petrus zur Feier des Palmsonntagsgottesdienstes ein.



Ostern in Sielenbach und Wollomoos!



Seniorenachmittag in Sielenbach

(twe) Beim letzten Seniorenachmittag der Pfarrgemeinden Sielenbach und Wollomoos hielt Michael Ritter einen sehr interessanten Vortrag zur Beziehung des Deutschen Ordens zu Blumenthal und Maria Birnbaum. Für Fragen standen denn rund 60 Besucherinnen und Besuchern auch Pater Norbert J. Rasim und Pater Augustinus Pühler zur Verfügung.



ERSTKOMMUNIONEN - Sielenbach 19.04.2026



Erstkommunionen in unserem Pfarrverband!

Oberzeitlbach 03.05.2026



Wollomoos 26.04.2026



Altomünster 11.04.2026



Altomünster 12.04.2026



Informationen zum Kloster Altomünster

Liebe Pfarrfamilie,

in den vergangenen Wochen wurden wir immer wieder darauf angesprochen, wie es mit dem Kloster weitergeht, wann die Räume genutzt werden können und wann der Finstere Gang wieder offen sei. Eigentlich sollten bis zum Jahresende 2025 die Baumaßnahmen abgeschlossen sein. Aber leider hat sich alles verzögert.

Nun wurde uns mitgeteilt, dass die Sanierungsmaßnahmen sowohl am als auch im Kloster, welche bei der Dachsanierung begannen und bei den Außenanlagen endeten, Ende Mai / Anfang Juni abgeschlossen sein sollen.

Sobald die Baufahrzeuge den Birgittenhof verlassen haben, wird auch der Finstere Gang wieder zugänglich gemacht.

Im Kloster wurden im Pfortentrakt einige Räume modernisiert: Hausschwamm und Schimmel beseitigt, Elektrik und Sanitäranlagen erneuert sowie eine Teeküche eingebaut.

Das Refektorium im Erdgeschoss (der frühere Speisesaal der Nonnen) kann künftig als Veranstaltungsraum genutzt werden. Eine Teeküche befindet sich direkt im Anschluss.

Der vorhandene Lastenaufzug wurde zu einem Personenaufzug umgerüstet, damit das Refektorium barrierefrei zu erreichen ist.

Leider gibt es von Seiten des Ordinariats noch keine Aussage, ab wann und zu welchen Bedingungen die Pfarrei diese Räume nut-

zen kann. Die Verwaltungsleitung ist in regem Kontakt mit den zuständigen Stellen. Hoffen wir auf das Beste!

Birgitta Graf, PGR-Vorsitzende

Maria Buchberger, KV-Kirchenpflegerin



Gesprächsangebote

Immer wieder werde ich angefragt, ob man mich zu einem persönlichen Gespräch bzgl. einer Krankheit, eines Trauerfalls oder eines anderen Anliegens ansprechen kann. Natürlich, da findet sich auch stets eine Möglichkeit und ich bitte Sie einfach, mich zu kontaktieren.

Ein Gespräch ist in diesem Fall wichtig und die Zeit nehme ich mir gerne dafür. Auch hinsichtlich eines Beichtgespräches, außerhalb der Beichtzeiten in der Kirche, ist jederzeit Gelegenheit da.

Sie können mich persönlich ansprechen oder anrufen, unter 0176-95677686.

Alles Gute und Gottes Segen Ihr Pater Norbert J. Rasim

Beichtangebot

Montag nach dem Gottesdienst und vor der Vorabendmesse in Altomünster und jederzeit nach Anfrage, besteht die Möglichkeit zur Beichte.

Auch in Maria Birnbaum (siehe Gottesdienstordnung) bestehen genügend Möglichkeiten.



Bild: Yohanes Vianey Lein
In: Pfarrbriefservice.de

WIR SUCHEN!!!!...

Für die Kirchenwache in St. Alto suchen wir für sonntags für eine Stunde Unterstützung

**Infos gerne bei
Hr. Hofberger Tel 08258-1342 !!**



Der Kirchenchor Altomünster sucht noch SängerInnen, die Spaß und Freude am Singen haben.

Gerne dürfen Sie sich im Pfarrbüro unter 08254-8235 melden.

Bereichern Sie doch durch Ihre Stimme unsere Kirche!



NEWSLETTER

Der Newsletter des Pfarrverbandes wird nach Bedarf verschickt. Die Anmeldung funktioniert ganz einfach über die Homepage:

Entweder scannen oder auf der Webseite des Pfarrverbandes unter „Aktuelles“ (<https://www.erzbistum-muenchen.de/pfarrei/pv-altomuenster/aktuelles>) auf „Newsletter“ gehen.



KOLLEKTEN

Kollekte für den Heiligen Vater (Peterspfennig)

4./5. Juli



**Wir schicken Ihnen ganz viel Freude, Farbe für Ihr Leben
außerdem Herz und Liebe!**



Ehejubiläumsgottesdienst

Am Sonntag, 14.6 um 10:15 Uhr in St. Alto, Altomünster!

Wer dieses Jahr (ab 15 Ehejahren) ein rundes oder halbrundes Ehejubiläum hat, darf sich gerne im Pfarrbüro anmelden.

Infos siehe Seite 38!

WICHTIG!

WC-Benützung Pfarrheim Sielenbach

Zu den Gottesdiensten kann man den Pfarrheimschlüssel in der Sakristei erhalten.
Bei Beerdigungen ist das Pfarrheim immer geöffnet.

Kummer- und Kümmerkasten

Bitte beachten Sie den Briefkasten des Pfarrbüros Altomünster - Innenhof beim Kloster — er wurde als Sorgenkasten umfunktioniert.

„Normale“ Post bitte in den Briefkasten auf der anderen Gebäuseite — Richtung Eingang zur Sakristei.

Beiträge, Mitteilungen etc. für Pfarrbrief

August 2026 / September 2026

bitte bis 12. Juli 2026

Finsterer Gang gesperrt!

... bleibt immernoch gesperrt!

Der ganze Hof (St. Birgittenhof 3-7) ist gesperrt, da dort ein Kran für Dacharbeiten etc. am Kloster aufgebaut wurde.

Daher gibt es auch dort keine Parkmöglichkeiten mehr.

ABER EIN ENDE IST IN SICHT!



Das Kleingedruckte und doch so Wichtige

NOTFALL Handy 0151-50588241 (PNR)

oder 0170-3227952 (PAP) Homepage: www.pv-altomuenster.de

Katholische Pfarrkirchenstiftung Altomünster

Pfarrbüro Altomünster

St.-Birgittenhof 3, 85250 Altomünster

Pfarrsekretärin Bettina Klimmer

Öffnungszeiten: Di & Do 8:30—12:00 Uhr, Do 13:00—18:00 Uhr

Tel. 08254-8235

Fax 08254-9216

st-alto.altomuenster@ebmuc.de

Pfarrbüro Sielenbach

Aichacher Str. 3, 86577 Sielenbach

Pfarrsekretärin Sabine Lapperger

Öffnungszeiten: Di, Do 9:00—12:00 Uhr, Di 13:00—18:00 Uhr

Tel. 08258-242

Fax 08258-319

st-petrus.sielenbach@ebmuc.de

Büro Maria Birnbaum - Deutscher Orden

Maria-Birnbaum-Str. 53, 86577 Sielenbach

Termine nach Absprache

Tel. 0176-95677686 (P. Norbert J. Rasim)

Pfarradministrator: Pater Norbert J. Rasim OT (PNR) mail: nrasim@ebmuc.de

Kaplan: Pater Augustinus Pühler OT (PAP)

Tel. 0170-3227952

Verwaltungsleiterin: Claudia Fuhrmann

Informationen zu Mesner, Kirchenmusiker, Kirchenführungen, Messintentionen, Ehrenämter etc. bekommen Sie im jeweiligen Pfarrbüro.

Adressen

Pfarrkirche St. Alto & St. Birgitta, St. Birgittenhof 6, 85250 Altomünster	AM
Pfarrkirche St. Bartholomäus, Talstr. 4, 85250 Wollomoos	WO
Pfarrkirche St. Petrus, Aichacher Str. 1, 86577 Sielenbach	SI
Filialkirche Mariä Himmelfahrt, Dorfstr. 8, 85250 Oberzeitlbach	OZB
Filialkirche St. Laurentius, Laurentiusstr. 9, 85250 Pfaffenhofen	PAF
Nebenkirche St. Sebastian, Hauptstr. 16, 85250 Unterzeitlbach	UZB
Nebenkirche Schmerzhafte Muttergottes, St.-Ulrich-Str. 12, 85250 Stumpfenbach	STU
Nebenkirche St. Martin, Martinstr. 5, 86577 Sielenbach	SIMK

Bankverbindungen für Spenden u. ä.

Altomünster	IBAN DE85 7005 1540 0760 2065 08, Sparkasse Dachau
Oberzeitlbach	IBAN DE32 7005 1540 0760 2029 03, Sparkasse Dachau
Sielenbach	IBAN DE86 7206 9155 0001 2546 69, RB Wittelsbacher Land
Maria Birnbaum	IBAN DE07 7206 9155 0101 2556 22, RB Wittelsbacher Land
Wollomoos	IBAN DE71 7206 9155 0001 2850 09, RB Wittelsbacher Land
Pfaffenhofen	IBAN DE19 7206 9155 0001 2033 98, RB Wittelsbacher Land

verantwortlich für Gestaltung, Teil des Inhalts u. Bilder -

Sabine Lapperger & Pater Norbert J. Rasim OT & Bettina Klimmer,

Fotos/Bilder von pfarrbriefservice.de, gemeindebriefdruckerei.de und privat