PFARRBRIEF

der katholischen

PFARREI
HL. WENDELINUS
RAMSTEIN

vom 01. Dezember bis 31. Dezember 2025

Gottesdienste
im Dezember

Dienstag, 02.12.2025
17:30 Ramstein, St. Nikolaus
Heilige Messe

Mittwoch, 03.12.2025, Hl. Franz Xaver
07:00 Kottweiler-Schwanden, St. Elisabeth
Rorateamt, anschl. Frühstück

16:00 Kottweiler-Schwanden, St. Elisabeth
Stille Anbetung und Beichte

17:30 Obermohr, St. Johannes der Täufer
Heilige Messe

Donnerstag, 04.12.2025, Hl. Barbara
16:00 Haus Josef, RH Senioren-Residenzen I GmbH
Wort-Gottes-Feier

Freitag, 05.12.2025
14:30 DRK Seniorenzentrum Ramstein
Wort-Gottes-Feier

17:30 Steinwenden, St. Josef
Heilige Messe zum Weihetag (2.12.1967), für Gisela Huber (Jahrgedächtnis)

Samstag, 06.12.2025, Hl. Nikolaus
07:00 Kirchmohr, St. Georg
Roratemesse

18:00 Hütschenhausen, St. Michael
Vorabendmesse

Sonntag, 07.12.2025, 2. Adventssonntag
09:00 Reuschbach, St. Barbara
Heilige Messe zum Weihetag (13.12.1959) und Patrozinium
für die verstorbenen Mitglieder des Kirchenchors St. Barbara (Stiftmesse); Ria Mende (Jahrgedächtnis) und Wilhelm Mende

10:30 Ramstein, St. Nikolaus
Familiengottesdienst und Patrozinium
für Klaus Layes (Jahrgedächtnis); Hubert Franz, Marliese Mehner und Elisabeth Smyth; Erika und Albert Lesmeister, Luzia und Werner Hettesheimer, Egon und Maria Jung

Montag, 08.12.2025, Hochfest der ohne Erbsünde empfangenen Jungfrau und Gottesmutter Maria
18:00 Ramstein, St. Nikolaus
Adventsfenster des kath. Kirchenchors Ramstein: „Offenes Singen" im Advent

Dienstag, 09.12.2025
17:30 Hütschenhausen, St. Michael
Heilige Messe

Mittwoch, 10.12.2025
07:00 Obermohr, St. Johannes der Täufer
Rorateamt, anschl. Frühstück

16:00 Kottweiler-Schwanden, St. Elisabeth
Stille Anbetung und Beichte

Donnerstag, 11.12.2025
18:00 Kottweiler-Schwanden, St. Elisabeth
Bussandacht

Freitag, 12.12.2025
17:30 Miesenbach, Hl. Familie
Heilige Messe
für Rosa und Erhard Dengel und Christel Dengel, Anna und Karl Ohnesorg

Samstag, 13.12.2025, Hl. Luzia
18:00 Kottweiler-Schwanden, St. Elisabeth
Vorabendmesse

Sonntag, 14.12.2025, 3. Adventssonntag
09:00 Obermohr, St. Johannes der Täufer
Heilige Messe

10:30 Ramstein, St. Nikolaus
Heilige Messe; der Kindergottesdienst beginnt zeitgleich im Montessori Kindergarten
für Manfred Specht (+13.12.2012)

17:00 Ramstein, St. Nikolaus
Weihnachtliches Musizieren (Chorgemeinschaft)

Dienstag, 16.12.2025
17:30 Ramstein, St. Nikolaus
Heilige Messe
für Bernhard Layes, Lydia und Ludwig Layes, Maria und Johann Eisel, Lisa und Hermann Noll; Anni und Günther Groß

Mittwoch, 17.12.2025
07:00 Steinwenden, St. Josef
Rorateamt, anschl. Frühstück

GOTTESDIENSTE Dezember 2025 (01.12. - 31.12.2025)

16:00 Kottweiler-Schwanden, St. Elisabeth
Stille Anbetung und Beichte
17:30 Obermohr, St. Johannes der Täufer
Heilige Messe

Freitag, 19.12.2025

17:30 Steinwenden, St. Josef
Heilige Messe

Samstag, 20.12.2025

18:00 Hütschenhausen, St. Michael
Vorabendmesse

Sonntag, 21.12.2025, 4. Adventssonntag

09:00 Kirchmohr, St. Georg
Heilige Messe
10:30 Ramstein, St. Nikolaus
Heilige Messe; der Kindergottesdienst beginnt im Montessori-Kindergarten
für Pfarrer Carl Streff (+ 25.12.1990)
18:00 Landstuhl
Heilige Messe

Dienstag, 23.12.2025

17:30 Hütschenhausen, St. Michael
Heilige Messe

Mittwoch, 24.12.2025, Heiligabend

14:00 Haus Josef, RH Senioren-Residenzen I GmbH
Wort-Gottes-Feier
15:30 Miesenbach, Hl. Familie
Kinderkrippenspiel
17:00 Kirchmohr, St. Georg
Christmette
18:00 Hütschenhausen, St. Michael
Christmette
21:30 Ramstein, St. Nikolaus
Christmette, mitgestaltet vom Kirchenchor

Donnerstag, 25.12.2025, Hochfest der Geburt des Herrn - Kollekte für das Bischöfliche Hilfswerk „ADVENIAT"

09:00 Obermohr, St. Johannes der Täufer
Hirtenmesse
10:30 Kottweiler-Schwanden, St. Elisabeth
Festmesse, mitgestaltet vom Kirchenchor

Freitag, 26.12.2025, Hl Stephanus - Kollekte für Weltmissionstag der Kinder

09:00 Reuschbach, St. Barbara
Festmesse
10:30 Ramstein, St. Nikolaus
Festmesse
10:30 Steinwenden, St. Josef
Festmesse

Samstag, 27.12.2025, Hl. Johannes

18:00 Kottweiler-Schwanden, St. Elisabeth
Vorabendmesse
für Walburga Urschel (3. StA)

Sonntag, 28.12.2025, Fest der Heiligen Familie

09:00 Steinwenden, St. Josef
Heilige Messe
10:30 Miesenbach, Hl. Familie
Heilige Messe zum Patrozinium

Dienstag, 30.12.2025

17:30 Ramstein, St. Nikolaus
Heilige Messe

Mittwoch, 31.12.2025, Silvester

17:00 Obermohr, St. Johannes der Täufer
Jahresabschlussmesse
18:30 Ramstein, St. Nikolaus
Jahresabschlussmesse

Monatsspruch Dezember 2025

Text: Lutherbibel, revidiert 2017, © 2016 Deutsche Bibelgesellschaft, Stuttgart - Grafik: © GemeindebriefDruckerei) 2025-12

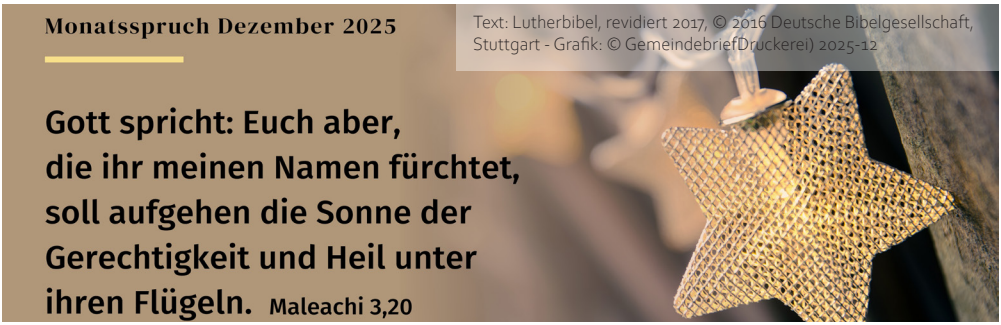

Gott spricht: Euch aber, die ihr meinen Namen fürchtet, soll aufgehen die Sonne der Gerechtigkeit und Heil unter ihren Flügeln. Maleachi 3,20

MITTEILUNGEN
der Pfarrei Hl. Wendelinus

Vorwort Pfarrbrief Dezember

Im Dezember feiern drei unserer Kirchen Patrozinium:

Sankt Barbara Reuschbach
Die Heilige Barbara hat als Tochter eines reichen Händlers Ende des 3. Jahrhunderts im Gebiet der heutigen Türkei gelebt. Aus den Legenden, die sich um ihre Person ranken, geht hervor, dass sie selbst über ihr Leben bestimmen wollte, einerseits was ihren Glauben betraf - sie war Christin geworden - zum anderen, was ihre Verheiratung anging. Da sie nicht den Wünschen ihres Vaters folgen wollte, soll sie in einen Turm gesperrt worden sein. Eine Legende besagt, dass sie entfliehen und sich in einer Felsspalte verbergen konnte und ein Hirte sie verraten hat. Letztlich soll sie von ihrem eigenen Vater enthauptet worden sein. Diesen erschlug aber kurz darauf ein Blitz. Die Legende um die Zuflucht in einer Felsspalte führte zum Patronat für die Bergleute.

Sankt Nikolaus Ramstein
Nikolaus wird in Patara an der lykischen Mittelmeerküste in der heutigen Türkei geboren. Mit etwa 19 Jahren wird er zum Priester geweiht und wenig später zum Bischof von Myra in der Region Lykien ernannt.
Um den Heiligen Nikolaus von Myra ranken sich verschiedene Legenden. Er soll zahlreiche Wunder vollbracht haben.

Heilige Familie Miesenbach
Unter der „Heiligen Familie" versteht man Josef, Maria und das Jesuskind. In Mt 2, 13 - 23 wird berichtet von der Flucht der Heiligen Familie aus Betlehem nach Ägypten. Auf Weisung eines Engels fliehen Maria, Jesus und Joseph. Sie kehren auf eine weitere Weisung des Engels im Frühjahr 4 vor Christus zurück, allerdings nicht nach Betlehem, sondern nach Nazareth in Galiläa.

Im Dezember feiern wir noch ein größeres Fest:
Gottes Sohn kommt in die Welt.
Darum wünsche ich euch
Gott lasse dich ein gesegnetes Weihnachtsfest erleben.

Gott schenke dir die nötige Ruhe, damit du dich auf Weihnachten und die frohe Botschaft einlassen kannst.

Gott nehme dir Sorgen und Angst
und schenke dir neue Hoffnung.

Gott bereite dir den Raum, den du brauchst,
und an dem du so sein kannst, wie du bist.

Gott schenke dir die Fähigkeit zum Staunen
über das Wunder der Geburt im Stall von Bethlehem.

Gott mache heil, was du zerbrochen hast,
und führe dich zur Versöhnung.

Gott gebe dir Entschlossenheit, Phantasie und Mut, damit du auch anderen Weihnachten bereiten kannst.

Gott bleibe bei dir mit dem Licht der Heiligen Nacht, wenn dunkle Tage kommen.

Gott segne dich und schenke dir seinen Frieden.

So wünsche ich auch im Namen des Pastoralteams eine besinnliche Advents- und Weihnachtszeit und ein gesegnetes Neues Jahr.

Martin Pletsch, Diakon im Nebenamt

GEMEINSAME MITTEILUNGEN

Am 29. und 30. Dezember 2025 bleibt das Pfarrbüro geschlossen.

Öffnung der Kirchen zum Gebet

Ramstein:
An den Werktagen in der Regel tagsüber geöffnet

Kottweiler-Schwanden:
täglich von 10.00 – 17.00 Uhr

Obermohr:
sonntags und mittwochs von 14.00 -18.00 Uhr

Reuschbach:
sonntags von 10.00 – 15.00 Uhr

Kirchmohr:
jeden 1. Samstag und 3. Sonntag im Monat von 8.30 Uhr bis 10.00 Uhr

Hütschenhausen:
samstags und sonntags von 10.00 – 16.00 Uhr
Die Öffnung und die Schließung unserer Kirchen erfolgen durch ehrenamtliche Kräfte. Wenn Sie mithelfen möchten, sei es nur für den Schließdienst oder auch darüber hinaus, so melden Sie sich doch im Pfarrbüro oder in der Sakristei vor Ort.

Bald ist Nikolausabend da…

Hilfswerk für den Glauben
bonifatius werk

Auch dieses Jahr will die Pfarrei Heiliger Wendelinus die Fernfahrer am Ramsteiner Autohof beschenken. Sie bekommen eine Tüte gefüllt mit einem fair gehandelten Nikolaus, der Nikolausgeschichte, Nüssen und Mandarinen. Wir werden dieses Jahr unterstützt von einer Mitarbeiterin des Bistums Speyer Abteilung „Seelsorge in der Arbeitswelt".
Die fair gehandelten Nikoläuse stammen aus der Aktion „Weihnachtsmannfreie Zone" des Bonifatiuswerks. Wir danken dem Betreiber des Autohofs, dass er uns dabei unterstützt, auch bedanken wir uns bei Herrn Jahke von der Edeka für die gespendeten Nüsse und Mandarinen.

Erstkommunion Vorbereitung 2025/2026

Die Vorbereitung der Erstkommunion hat am Christkönigssonntag, dem 23. November 2025 mit dem Startergottesdienst nun offiziell begonnen und geht direkt in die heiße Phase der Proben für das Kinderkrippenspiel, das am 24.12.2025 um 15.30 Uhr in der katholischen Kirche in Miesenbach stattfinden wird.
Wir freuen uns, dass 25 Jungen und Mädchen gemeinsam unter dem Motto „Ihr seid meine Freunde!" mit uns diesen Weg gehen und eine tolle, spannende Vorbereitungszeit haben werden.
Den Zeitplan für die Erstkommunion finden Sie auf der Homepage.

Tina Becker, Gemeindereferentin

Kindergottesdienstteam

Das Kindergottesdienstteam hat wieder tolle Ideen für die Adventszeit! Wir freuen uns Ihre Kinder zu unseren Gottesdiensten zu begrüßen – klar, die kleineren Kinder dürfen Sie gerne begleiten. Sollten Ihre Kinder schon im Kommunionalter sein, können Sie bei den Gottesdiensten, die im Montessori Kindergarten beginnen, auch in der Kirche auf Ihre Kinder

warten, wir kommen im Laufe des Gottesdienstes dazu.

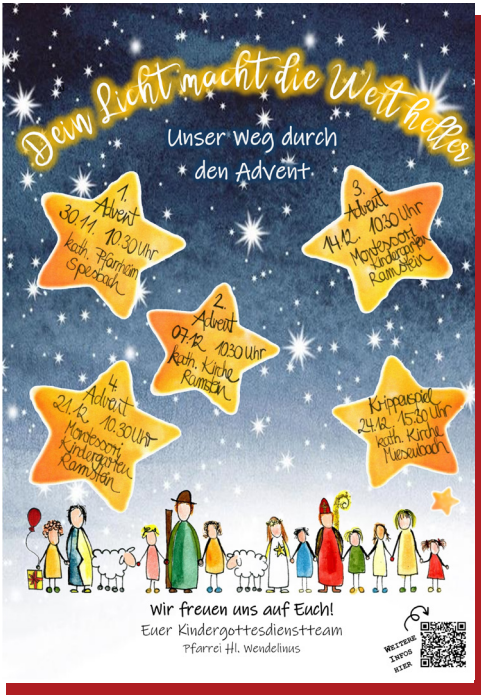

Falls Sie Fragen haben:
tina.becker@bistum-speyer.de
Wir freuen uns auf Ihr und vor allen Dingen Dein Kommen!
Für das Team
Tina Becker, Gemeindereferentin

Firmung

Eigentlich sollte am 21. November um 17.00 Uhr der feierliche Festgottesdienst in unserer Pfarrkirche St. Nikolaus beginnen. 34 Jugendliche empfingen das Sakrament der Firmung durch Generalvikar Markus Magin – allerdings mit Verspätung. Generalvikar Markus Magin wurde durch einen Unfall, der sich auf der Autobahn ereignet hatte, aufgehalten und stand lange Zeit im Stau. Nach Beratung und in gutem Kontakt mit Generalvikar Magin entschied sich das Pastoralteam, den feierlichen Gottesdienst mit Verspätung zu beginnen. Vom Wendelinussaal aus zogen Pater Pious, Pater Michael, Diakon Martin Pletsch und Gemeindereferentin Tina Becker gemeinsam mit den Firmlingen und den Messdienern zur Kirche. Die Schola unter der Leitung von Carmen Backes begleitete den Gottesdienst musikalisch. Generalvikar Markus Magin kam pünktlich zur Übernahme der Predigt hinzu und stand dem Gottesdienst ab diesem Zeitpunkt vor. Er wurde zunächst durch Pfarrer Pater Pious herzlich begrüßt.

Nach der Kommunion bedankten sich Lisa-Sophie Salomon und Emma Altschuck im Namen der Firmlinge beim Generalvikar, dem Pastoralteam, dem Firmvorbereitungsteam und allen Helfenden. Danach gratulierte Hannah Layes als Vertreterin des Firmvorbereitungsteams den Firmlingen.
Im Anschluss an den Gottesdienst konnten der Firmspender, die Firmlinge und deren Familien bei einem kleinen Sektempfang im MGH in Kontakt treten.
An dieser Stelle möchten wir allen danken, die durch ihre Zeit und ihr Engagement viel zur Vorbereitung der Firmung beigetragen haben, insbesondere dem Firmteam Benjamin Layes, Hannah Layes, Dominik Havel und Nancy Ibrahim sowie den Pfarrsekretärinnen, insbesondere Michaela Donauer. Ein herzliches „Vergelt's Gott!"

sagen wir auch an alle, die beim Sektempfang, dem Fotografieren, der Sakristanarbeit und im Hintergrund so wunderbar mitgewirkt haben, besonders Stefan Layes und Theresia Groß sowie Werner Dengel, Erich Schmitt und Marion Brunner.
Die Kollekte der Firmlinge für die Diaspora beläuft sich auf stattliche € 520,21.
Für das Firmteam:
Pater Michael George und Tina Becker.

Tag der Solidarität: der Diaspora-Sonntag am 16. November 2025

Das vorläufige Kollektenergebnis beläuft sich auf €320,73 (Ramstein).

Ob-Dach-los?!

Bei der regelmäßigen Überprüfung des Kirchturmes in Obermohr wurden Schäden am Dachtragewerk festgestellt. Diese wurden durch Undichtigkeiten in der Dacheindeckung und somit eindringendes Regenwasser verursacht. Dadurch ist ein Fäulnis- und Pilzschaden entstanden. Der Verwaltungsrat der Kirchenstiftung Obermohr hat sich im letzten Jahr für die Instandsetzung des Turmes ausgesprochen. Diese wird zurzeit umgesetzt.
Nach Beginn der Maßnahme hat sich herausgestellt, dass die Schäden immens größer sind als dies vorabsehbar war. Aus einer Maßnahme von 150.000,00 € wurde nun eine in Höhe von 400.000,00 €.
Der Großteil dieser Kosten übernimmt die Diözese Speyer mit 60 %, die restlichen 40 % muss die Kirchenstiftung Obermohr aufbringen. Das kann diese aus ihren eigenen Mitteln nicht stemmen.
Eine Bitte um Bezuschussung wurde an die Ortsgemeinde Steinwenden gerichtet, die bereits ihre Unterstützung zugesagt hat.
Nun hat der Gemeindeausschuss Obermohr beschlossen, einen Spendenaufruf zu starten. Darum bitten wir alle, denen der Kirchturm und das Geläut am Herzen liegt, um eine Spende.
Wenn Sie uns unterstützen möchten, bitten wir um Ihre Spende an die Kath. KiSti St. Johannes der Täufer, Obermohr, Kontonummer DE77 5405 0220 0008 7082 73, bei der Sparkasse Kaiserslautern.
Verwendungszweck „Sanierung Kirchturm". Sollten Sie eine Spendenquittung benötigen, ist dies natürlich unter Angabe ihrer Anschrift im Verwendungszweck möglich. Für Ihre Unterstützung bereits im Voraus ein herzliches „Vergelt's Gott".

Friedensgebet an der Air Base Ramstein

2026 treffen sich die Beter zum ersten Mal am Samstag, dem 3. Januar, um 15 Uhr.
An der westlichen Zufahrt zur Air Base, neben dem Parkplatz am Flugtag-Denkmal, beten sie um den Frieden, den Gott den Menschen verheißen hat, und suchen nach gewaltfreien Wegen bei Konflikten.
Seit Januar 2003 wird an der Air Base gebetet. Zuerst wöchentlich, dann monatlich.
2026 ist für jeden ersten Samstag in den ungeraden Monaten das Friedensgebet um 15 Uhr geplant, also im Januar, März und so fort. Nähere Informationen, auch zu Anfahrt und Mitfahrgelegenheit, über Michael Strake, Telefon 06372 – 50474.

Konzerte im Advent

Adventskonzert mit dem Westpfälzer Blechbläserconsort „Blech Pur"

Das Westpfälzer Blechbläserconsort „Blech Pur" gastiert für ein Konzert mit der Sängerin Evelyn Heil am Sonntag, 21. Dezember 2025, um 17 Uhr in der katholischen Kirche in Steinwenden.

Das Ensemble wurde im Jahr 1993 von Bernd Jörg gegründet. Musikerinnen und Musiker aus dem Großraum „Westpfalz" haben sich zu einem Blechbläserensemble zusammengefunden. Es wurde Literatur von barocker bis hin zu moderner Musik einstudiert, und es kamen auch die ersten Konzerte und Auftritte. Das Repertoire ist somit sehr breit gefächert.

Eine Bereicherung in jedem Programm ist die seit vielen Jahren mitwirkende Sängerin Evelyn Heil, die selbst aus Steinwenden stammt. Sie singt unter anderem Titel von Hildegard Knef, Zarah Leander, bekannte Gospels und Spirituals sowie adventliche und weihnachtliche Weisen, welche speziell für dieses Ensemble arrangiert wurden.

Unter der Leitung von Bernd Jörg und mit Evelyn Heil als Solistin erwartet sie in der Katholischen Kirche ein bunt gemischtes abwechslungsreiches Programm am vierten Adventssonntag, 21. Dezember 2025 um 17 Uhr.

Sternisnger

Schon jetzt möchte ich Sie und Euch auf unsere Sternsinger Aktion 2026 hinweisen.

Unter dem Motto „Sternsingen gegen Kinderarbeit – Schule statt Fabrik" werden auch 2026 viele Jungen und Mädchen als Königinnen und Könige verkleidet zu den Menschen gehen, um die Häuser zu segnen und eine Spende für die Kinder in Bangladesch zu sammeln.

Eine Informationsveranstaltung für die Kinder, die noch nie teilgenommen haben, findet am Donnerstag, 11. Dezember 2025 von 16.30 Uhr bis ca. 17.45 Uhr im Protestantischen Pfarrheim in Miesenbach statt. Mitlaufen darf jede und jeder, die/der sich angesprochen fühlt und anderen Kindern vielleicht

auch die Möglichkeit eröffnen möchten zu lernen, zu spielen und Spaß zu haben.
In unserer Pfarrei Heiliger Wendelinus haben sich die Verantwortlichen dazu entschieden, erst nach den Ferien, d.h. am 09.01.2026 (Freitag), 10.01.2026 (Samstag) und 11.01.2026 (Sonntag) die Familien in ihren Häusern aufzusuchen, um den Segen zu spenden. Der genaue Tag des Sternsingerbesuchs wird gemeinsam in der Gruppe entschieden.
Wer Interesse hat oder sich erst einmal informieren möchte, meldet sich bitte im Pfarrbüro oder lädt sich die Einverständniserklärungen und Anmeldungen von der Homepage selbständig herunter.
Wir freuen uns auf Euch!

Für das Vorbereitungsteam,
Tina Becker Gemeindereferentin

Für die Sternsingeraktion wird es wieder einen zentralen Dankeschön-Tag für alle Sternsinger im Bistum Speyer geben! Dieser findet am 17. Januar 2026 in Kaiserslautern statt.
Wer dabei sein möchte, sollte sich den Termin vormerken.

Babyladen-Öffnungstage: auch Spielsachen im Angebot

Der ehrenamtlich geführte Babyladen des SkF im Mehrgenerationenhaus in Ramstein ist vor Weihnachten nur noch am 10. Dezember 2025 geöffnet: Parallel zur Öffnungszeit findet eine Außensprechstunde der Schwangerschaftsberatungsstelle des SkF Landstuhl statt. Einmal im Monat wird das Angebot durch eine Hebammensprechstunde ergänzt. Das Team des Babyladens freut sich auf Ihren Besuch!

Hocherfreut

Dieses Wort sticht aus dem Weihnachts-Bibelvers heraus. Das erste Wort fängt mit dem Anfangsbuchstaben des Alphabetes an. Folge dann Zug um Zug den Verbindungslinien. Wo der Bibelvers steht, das musst du auch noch herausfinden. **Viel Freude dabei!**

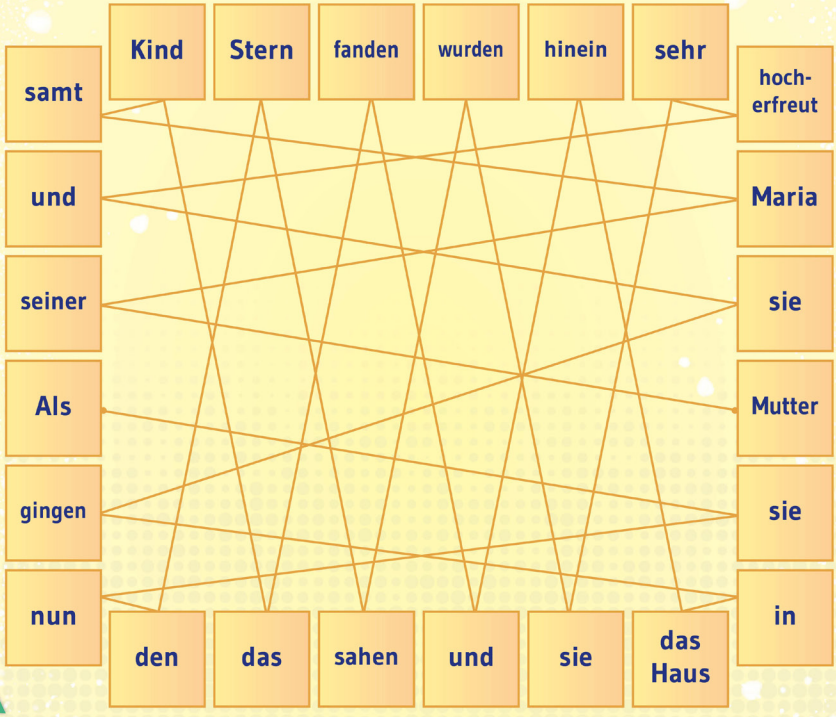

Versuche, aus dem Buchstabensalat die Bibelstelle zu sortieren:

Rätseln.Wissen.Basteln.Herstellen.Spielen. © www.GemeindebriefDruckerei.de

Hütschenhausen Kirchengemeinde St. Michael

Einladung zur nächsten „Gemütlichen Runde"

Die Ortsgemeinde Hütschenhausen lädt herzlich zur nächsten „Gemütlichen Runde" am Freitag, 12. Dezember 2025, ins Bürgerhaus Hütschenhausen ein. Beginn: 14.30 Uhr mit einer kleinen Adventsfeier. Danach bietet sich bei Kaffee und Kuchen wie gewohnt noch genügend Zeit für nette Unterhaltungen. Wie immer steht auch wieder EMiL, unser Bürgerbus, für Sie bereit.
Voranmeldungen für den Bus zu den üblichen Anrufzeiten unter Tel: 0175-7750 505

Steinwenden Kirchengemeinde St. Josef

Seniorennachmittag im HdB

Der nächste Seniorennachmittag im Haus der Begegnung / Pfarrheim in Steinwenden, Freiherr-von-Ketteler-Straße 1, neben der katholischen Kirche, findet am Dienstag, 16. Dezember ab 14.30 Uhr statt. Dazu sind alle Senioren, auch aus Ramstein und Miesenbach, herzlich eingeladen.
Die Seniorennachmittage finden an jedem dritten Dienstag im Monat statt.

Kottweiler-Schwanden Kirchengemeinde St. Elisabeth

Seniorennachmittag im RSH

Herzliche Einladung zur Seniorenfeier am Donnerstag, den 04. Dezember um 15:00 Uhr im Robert-Schuman-Heim. Heute kommt der Nikolaus.

Ramstein Kirchengemeinde St. Nikolaus

Gemeinsames Singen

Am 08. Dezember 2025 lädt der Kirchenchor zum gemeinsamen Singen im Rahmen des „Lebendigen Adventskalenders" der Stadt Ramstein-Miesenbach ein. Beginn ist um 18:00 Uhr in der Kirche St. Nikolaus. Im Anschluss gibt es Plätzchen und Glühwein bei netten Gesprächen.

Der Kirchenchor gestaltet die Christmette in der Pfarrkirche St. Nikolaus am 24.12.2025 um 21:30 Uhr mit. Anschließend machen die Sängerinnen und Sänger eine Winterpause. Die erste Singstunde nach der Pause findet am 26.01.2026 statt.
Der Kirchenchor probt immer montags um 19 Uhr im Mehrgenerationenhaus.
Neue Sängerinnen und Sänger sind jederzeit herzlich willkommen.

Singen macht Spaß
Stärkt das Immunsystem
Macht glücklich und vital

BLAUER ENGEL
DAS UMWELTZEICHEN
GBD
www.blauer-engel.de/uz195

Dieses Produkt **Cobra** schont die Ressourcen.
Emissions- und schadstoffarm auf
100% Altpapier gedruckt.
www.**Gemeindebrief**Druckerei.de

Kontakte

Kath. Pfarramt Hl. Wendelinus
Landstuhler Str. 10
66877 Ramstein-Miesenbach
Telefon 06371 / 61 368 - 0
Telefax 06371 / 61 368 - 29
pfarramt.ramstein@bistum-speyer.de
www.pfarrei-ramstein.de

PFARREI
HL. WENDELINUS
RAMSTEIN

Pastoralteam

Pfarrer Pious-Paul Oroplackal
pious-paul.oroplackal@bistum-speyer.de
Tel.: 0151 14879958

Kooperator P. Michael George
michael.george@bistum-speyer.de
Tel.: 0151 14879543

Gemeindereferentin Tina Becker
tina.becker@bistum-speyer.de
Tel.: 0151 148 796 96

Diakon Martin Pletsch
martin.pletsch@bistum-speyer.de
Tel.: 06371 57647

Pfarrsekretärinnen

Claudia van Wasen · Linda Heijlen · Michaela Donauer

Spendenkontonummer

DE66 5405 0220 0000 5911 23

Bürozeiten

Mo: 09:00 - 12:00 Uhr · Di: 15:00 - 18:00 Uhr · Mi: geschlossen
Do: 09:00 - 12:00 Uhr · Fr: 09:00 - 11:00 Uhr

Unsere Kitas

Kath. Kita Hütschenhausen:
Telefon 06372/2353

Kath. Montessori Kita Ramstein:
Telefon 06371/70177

Redaktionsschluss für den Pfarrbrief Januar 2026:
Donnerstag, 11.12.2025

Messintentionen und Veranstaltungstermine nimmt das Pfarrbüro entgegen. Beiträge, die nach Redaktionsschluss eingehen, können für diese Ausgabe dann nicht mehr berücksichtigt werden.

Herausgeber Katholisches Pfarramt Heiliger Wendelinus, Landstuhler Straße 10, 66877 Ramstein-Miesenbach

Redaktion Kath. Pfarramt Ramstein
Gestaltung Joshua Schirra
Druck Gemeindebrief Druckerei, Tel. 05838 990899, www.gemeindebriefdruckerei.de
Fotos pfarrbriefservice.de, pixabay.com