Unser Seelsorgeteam

Pfarrer Georg Goeres
Tel.: 06581 - 2260 // E-Mail: georg.goeres@bistum-trier.de

Kooperator Jiyo Kurisummoottil
Tel.: 0151-24682182 // E-Mail: jiyo.kurisummoottil@bistum-trier.de

Kooperator Kevin Schirra
Tel.: 06581 - 995 9994 // E-Mail: kevin.schirra@bistum-trier.de

Gemeindereferentin Anja Hoffmann
Tel.: 06581 - 9967785 // E-Mail: anja.hoffmann@bistum-trier.de

Diakon Vinzenz Geltz
Tel.: 06581 - 3735

Büro des Pastoralen Raumes Saarburg
Hauptstr. 47, 54439 Saarburg-Beurig
Tel.: 06581/998990 // E-Mail: saarburg@bistum-trier.de

„Seelsorgegespräche und Beichtgelegenheit nach Vereinbarung"

Impressum:
Verantwortlicher i.S. des Presserechtes: Georg Goeres, Pfarrer
Druck:
GemeindebriefDruckerei
Eichenring 15 a29393 Groß Oesingen
Titelseite:
© Pfarrei St. Lambertus Saarburger Land

St. Laurentius Saarburg, St. Marien Beurig,
St. Gervasius und Protasius Irsch, St. Bartholomäus Ayl
St. Valentin Ockfen/Schoden, St. Erasmus Trassem
St. Jakobus d. Ä. Litdorf-Rehlingen, St. Anna Mannebach

Ausgabe 09/2025

Pfarrbrief

für die Zeit vom 27.09.2025 bis 26.10.2025

Redaktionsschluss für die Ausgabe 10/2025 (Pfarrbrief vom 25.10.2025 bis 23.11.2025) ist der 14.10.2025

Gemeinsame Mitteilungen Leitartikel

„Modernes Bestattungsgesetz“

Natürlich weiß ich, dass sich die Kirche zu oft in private Dinge eingemischt hat. Mir gefällt auch die Einstellung von Friedrich dem Großem, jeder solle nach seiner Façon selig werden. Jeder soll für sich seine letzten Dinge regeln. Das Spektrum reicht heute von spurlos verschwinden (den Bach runter) bis zu ewig bleiben (als gepresster Diamant).
Trotzdem lohnt sich immer wieder auch ein Blick in die Geschichte.
Im antiken Rom wurden die Armen mit dem Abfall entsorgt. Die Christen hatten Zulauf, weil sie auch dem ärmsten Sklaven die letzte Ehre erwiesen.
Wir leben in einem Land, das einmal Millionen Mitbürgern ein Grab verweigert hat. Dabei gab es für die meisten Menschen über Jahrhunderte nur anonyme Gräber, da einfach die Mittel für eine Grabgestaltung fehlten. Gräber mit Namen und Grabstein, das war nur dem Adel und den Reichen möglich. Erst mit dem aufkommenden Bürgertum wächst das Bedürfnis, ein Grab mit Namen zu haben. Man möchte zeigen: Ich bin jemand von Bedeutung gewesen.
Auch das Bedürfnis, etwas von dem Verstorbenen bei sich zu behalten ist nicht neu. Man denke kirchlicherseits nur an die Aufteilung der Reliquien. Im 19. Jahrhundert war es modern, aus den Haaren der Verstorbenen Schmuck oder Kunstwerke zu schaffen.
Ob es sinnvoll ist, die Urne mit der Asche im Hausrat zu haben, kann man sich im Film „Chocolat“ ansehen. Mir wurde schon oft gesagt, man könne ja auch zu Hause trauern. Ja, das stimmt. Aber man behält die Trauer dann auch im Haus. Die Alternative ist, zu einem Grab zu gehen und da im wahrsten Sinn des Wortes etwas Trauerarbeit zu leisten. Wenn man dann Heim kommt, ist die Wohnung etwas „gelüftet“.
Die Bestattungskultur ist ohne Frage im Wandel. Aber sie hat sich schon oft gewandelt. Entscheidend bleibt für Christen die Frage, wie vertraue ich meine lieben Verstorbenen und meine eigene Trauer dem barmherzigen Gott an. Eine Trauerfeier in der Kirche oder auf dem Friedhof wird immer möglich sein, denn wir glauben, dass unsere Verstorbenen bei Gott leben.

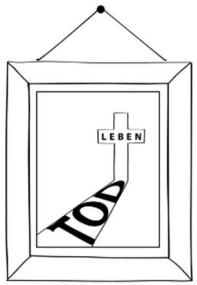

Mit frohem Gruß

Georg Goeres, Dec.

Unsere Pfarrbüros

St. Laurentius Saarburg, St. Bartholomäus Ayl, St. Erasmus Trassem
St. Jakobus d. Ä. Litdorf-Rehlingen, St. Anna Mannebach:

Kunohof 25, 54439 Saarburg
Telefon: 06581/2260
E-Mail: christine.hackenberger@bistum-trier.de
www.st-lambertus-saarburgerland.de

Pfarrsekretärin: Christine Hackenberger

Öffnungszeiten:

montags	09:00 - 12:00 Uhr
dienstags	15:00 - 17:00 Uhr
mittwochs:	geschlossen
donnerstags:	09:00 - 12:00 Uhr
freitags:	09:00 - 12:00 Uhr

St. Marien Beurig, St. Gervasius u. Protasius Irsch,
St. Valentin Ockfen/Schoden:

Hauptstr. 47, 54439 Saarburg-Beurig
Telefon: 06581/3577
E-Mail: marita.schlotter@bistum-trier.de
www.st-lambertus-saarburgerland.de

www.marientracht.de
www.ockfen.com/Kirche/pfarreien/gottesdienste.html

Pfarrsekretärin: Marita Schlotter

Öffnungszeiten:

montags:	geschlossen
dienstags:	14.00 - 18.00 Uhr
mittwochs	09:00 - 12:00 Uhr
donnerstags:	09:00 – 12:00 Uhr
freitags:	09:00 – 12:00 Uhr

Kontoverbindung der Pfarrei St. Lambertus Saarburger Land
IBAN DE92 5855 0130 0001 1397 32

	Das Pfarrbüro in Saarburg ist vom 20.10. bis 24.10.25 geschlossen. Die Vertretung übernimmt das Pfarrbüro in Beurig.

Seit dem 24. Juni 1981 erscheint Maria, die Mutter Jesu in dem Dorf Medjugorje in der Herzegowina. Seither zeigt sie uns – ihren Kindern – durch ihre monatlichen Botschaften den Weg zu Gott und zum Frieden.

Monatliche Botschaft vom 25.08.2025

Liebe Kinder, meine Kinder, meine Geliebten! Ihr seid auserwählt, weil ihr meinen Weisungen gefolgt seid, sie in die Praxis umgesetzt habt und ihr Gott über alles liebt. Deshalb, meine lieben Kinder, betet von ganzem Herzen, damit meine Worte sich verwirklichen. Fastet, bringt Opfer, liebt aus Liebe zu Gott, der euch erschaffen hat, und meine lieben Kinder, seid meine ausgestreckten Hände für diese Welt, die den Gott der Liebe noch nicht kennengelernt hat. Danke, dass ihr meinem Ruf gefolgt seid!

(Mit kirchlicher Erlaubnis)

Info: www.medjugorje.de
Deutschsprachiges Informationszentrum für Medjugorje
Raingasse 5, D-89284 Pfaffenhofen / Beuren, Tel.: 07302/4081

Gemeinsame Mitteilungen

Infos zur Wahl des Pfarrgemeinderates

Die Vorbereitungen für die Wahl am 08./09. November laufen auf Hochtouren. Leider ist es jedoch so, dass es in einigen Pfarrbezirken nicht ausreichend Kandidaten geben wird, um direkt aus jedem Pfarrbezirk zwei Mitglieder wählen zu können. Es wird nun so sein, dass der/die Kandidat/in mit den meisten Stimmen in den Pfarrgemeinderat gewählt wird. Kurz nach der Wahl wird es eine Hinzuwahlsitzung geben. Hier wird aus jedem Pfarrbezirk ein/e zweite/r Kandidat/in hinzugewählt.

Außerdem wurde entschieden, dass die Pfarrbezirke am Wochenende 1./2. November einen Briefwahlsonntag anbieten können. Hier werden Briefwahlunterlagen ausgegeben, die entweder gleich vor Ort ausgefüllt werden können oder man kann sie auch mit nach Hause nehmen und auf dem Postweg senden.

Briefwahlunterlagen können auch ab dem 27.10.25 im Pfarrbüro Saarburg während der regulären Öffnungszeiten abgeholt werden.

Die genauen Öffnungszeiten der jeweiligen Wahllokale am Wahlwochenende entnehmen Sie bitte den Informationen unter Ihrem jeweiligen Pfarrbezirk.

Sollten auch SIE noch Interesse an einer Kandidatur haben, bitte melden Sie sich im Pfarrbüro Saarburg.

Mit Jesus auf stürmischer See- Kinderbibeltag der Pfarrei

Das Kinder-Bibel-Tag-Team lud unter dem Motto „Mit Jesus auf stürmischer See“ für Samstag, 6. September, Kinder des 1. bis 5. Schuljahres ein. 16 Kinder folgten der Einladung und kamen am Samstagmorgen um 10.00 Uhr in den Pfarrsaal St. Marien.
Die Katechten/innen, die sich auf diesen Tag vorbereitet hatten, begrüßten die Kinder mit einem Lied. Nach einem Gebet und dem Anspiel des Evangeliums „Jesus geht über den See Genezareth“ gingen die Kinder in Kleingruppen, um sich über das Gesehene auszutauschen, zu basteln und zu spielen. In der Zwischenzeit kochte das Küchenteam ein leckeres Mittagessen. Während des gemeinsamen Essens war eine gute Atmosphäre zu spüren. Mit Spielen im Pfarrgarten, Gesang und Tanz für den Abschlussgottesdienst starteten wir in den Nachmittag. Hierbei durften die Kinder das am Morgen erarbeitete Evangelium selbst auf der Bühne nachspielen. Anschließend wurde viel gebastelt und gespielt. Um 16.00 Uhr feierten wir mit den Eltern in der Kirche einen fröhlichen Gottesdienst. Während des Gottesdienstes durften die Kinder ihre selbstgebastelten Schiffchen im Taufbrunnen schwimmen lassen.
Den Kindern hat dieser Tag viel Freude bereitet. Auch die Katecheten/innen waren mit dem Tag sehr zufrieden und wollen diese Tradition weiter fortführen.

Spendenaktion Konzer Tafel in allen Kirchen

In fast allen Lebensbereichen hat sich der Zuspruch an der Tafel Ausgabestelle Konz fast verdoppelt. Wenn Sie den bedürftigen Menschen helfen wollen, können Sie **haltbare Lebensmittel, Hygieneartikel und Babynahrung** gerne spenden. Dazu werden wir ab sofort und bis Erntedank Pappkisten in den Kirchen aufstellen, in die Sie die Spenden legen können.
Wer die Tafel in Konz auch über die Aktion hinaus unterstützen möchte, kann dies über folgende Kontoverbindung tun:
Kath. Kirchengemeinde Konz, Sparkasse Trier
DE 37 5855 0130 0001 0874 69

Irsch	**18:30**	Heilige Messe nach Meinung
Mi	**22.10.**	**Mittwoch der 29. Woche im Jahreskreis**
Irsch	**14:30**	Heilige Messe mit Krankensalbung
Ayl	**18:30**	Heilige Messe für Sophie Theis (6-Wochenamt)
Do	**23.10.**	**Donnerstag der 29. Woche im Jahreskreis**
Beurig	**08:30**	Rosenkranzgebet
Beurig	**09:00**	Heilige Messe Stiftsamt für Pfr. Joh. Bapt. Ketter
Saarburg	**10:30**	Wortgottesdienst im Club Aktiv
Niederleuken	**18:30**	Rosenkranzgebet
Fr	**24.10.**	**Freitag der 29. Woche im Jahreskreis**
Mannebach	**18:30**	Heilige Messe für die ++ der Familien Gales und Diedrich; für Ernst und Johanna Weber
Sa	**25.10.**	**Samstag der 29. Woche im Jahreskreis - "missio" - Kollekte (Sonntag der Weltmission)**
Saarburg	**14:00**	Beichtgelegenheit/Seelsorgegespräch bis 16:00 Uhr
Ayl	**17:30**	Vorabendmesse
Schoden	**19:00**	Vorabendmesse
So	**26.10.**	**30. Sonntag im Jahreskreis - "missio" - Kollekte (Sonntag der Weltmission)**
Mannebach	**09:30**	Hochamt
Saarburg	**10:30**	Rosenkranzgebet
Saarburg	**11:00**	Hochamt für Edeltrud Fell (1. Jgd.) und Manfred Fell und Leb. und ++ der Familie; für Wolfgang Marchand; Stiftsamt nach Meinung
Beurig	**18:00**	Hochamt Stiftsamt für Elfriede Kratz

Trassem	**17:30**	Vorabendmesse für Christa Frenz und leb. und ++ Angehörige; Stiftsamt für Geschwister Maria und Helene Jochem
Ockfen	**19:00**	Vorabendmesse für Hermann Hausen und leb. und ++ Angehörige; Für Eheleute Hedwig und Josef Kleutsch und ++ Eltern und Geschwister; für Georg Schmitt (zum 20. Todestag), Josef Schmitt, Gerhard Klein und Eheleute Walter und Anneliese Gasthauer

So	**19.10.**	**29. Sonntag im Jahreskreis – Kollekte für die Kirche**
Irsch	**09:30**	Hochamt für Alice Thiel (6-Wochenamt); für Eheleute Franz und Gertrud Mathilde Weber u. leb. und ++ Angehörige; für Leb. und ++ der Familie Kirchen-Thömmes
Litdorf	**09:30**	Hochamt für Eheleute Peter und Katharina Bauer und Sohn Leo; für Heinz Kisch und Leb. und ++ der Familie Kisch-Fusenig; für Helmut Wacht; für Eheleute Wacht-Schmitt und Tochter Hildegard; für Eheleute Hein-Wacht; Stiftsamt für Magdalena Wambach
Saarburg	**10:30**	Rosenkranzgebet
Saarburg	**11:00**	Hochamt für Günter Hoffmann und ++ Eltern; für Anna und Johann Linz; Stiftsamt für Pfarrer Ingbert Liebertz
Beurig	**18:00**	Hochamt für Horst Wagner (6-Wochenamt)

Mo	**20.10.**	**Montag der 29. Woche im Jahreskreis**
Kahren	**18:30**	Heilige Messe für die ++ der Fam. Scheer-Apel

Di	**21.10.**	**Dienstag der 29. Woche im Jahreskreis**
Beurig	**08:30**	Eucharistische Rosenkranzandacht

Terminübersicht Allerheiligen

Freitag, 31.10.2025

17:30 Mannebach Gräbersegnung, anschl. Vorabendmesse

Samstag, 01.11.2025

09:30 Ayl Festhochamt, anschl. Gräbersegnung
11:00 Biebelhausen Gräbersegnung
09:30 Ockfen Festhochamt, anschl. Gräbersegnung
11:30 Schoden Gräbersegnung
11:00 Trassem Festhochamt, anschl. Gräbersegnung
15:00 Kahren Gräbersegnung
15:00 Krutweiler Gräbersegnung

Sonntag, 02.11.2025

09:30 Irsch Allerseelenamt anschl. Gräbersegnung
09:30 Litdorf Allerseelenamt anschl. Gräbersegnung
11:00 Saarburg Allerseelenamt anschl. Gräbersegnung
15.00 Niederleuken Gräbersegnung
16:00 Beurig Gräbersegnung
18:00 Beurig Allerseelenamt

Terminübersicht Weihnachten

Mittwoch, 24.12.25

15.30 Uhr Krippenfeier Beurig
16.00 Uhr Krippenfeier Irsch
16.30 Uhr Krippenfeier Trassem
16.30 Uhr Krippenfeier Schoden
16.30 Uhr Krippenfeier Saarburg
17.00 Uhr Christmette Litdorf
18.00 Uhr Christmette Ockfen
18.00 Uhr Christmette Ayl
22.00 Uhr Christmette Saarburg

Donnerstag, 25.12.25

09.30 Uhr Festhochamt Irsch
09.30 Uhr Festhochamt Mannebach
11.00 Uhr Festhochamt Saarburg
11.00 Uhr Festhochamt Trassem
18.00 Uhr Festhochamt Beurig

Freitag, 26.12.25

09.30 Uhr Hochamt Kahren
09.30 Uhr Hochamt Ayl
11.00 Uhr Hochamt Schoden

Mittagstisch der Pfarrcaritas wird Kaffeenachmittag

Im November wird es nach fast 50 Jahren das letzte Mal einen Mittagstisch für die Senioren geben.
Aufgrund logistischer Gründe und der Überalterung der ehrenamtlichen Helfer muss dieser beliebte Treff aufgegeben werden.
Mit Änni Tapp als Köchin hat damals alles angefangen - und die Orte der Veranstaltung wechselten immer mal wieder: vom Pfarrheim zum Schwarzen Kopf und schließlich ins Haus der Vereine, das die Stadt allen Vereinen unentgeltlich zur Verfügung stellt.
Dort ist die Küche allerdings sehr klein, so dass Frau Erika Loch die Essensversorgung - immerhin für 50 Senioren - mit ihrem Catering übernahm.
Die ehrenamtlichen Helferinnen der Pfarrcaritas organisierten das Rundherum: Tische hübsch eindecken, einen leckeren Nachtisch zaubern, Getränke und Kaffee besorgen und den Senioren eine nette Atmosphäre bereiten.
Nun wird Frau Loch sich verändern und steht uns nicht mehr zur Verfügung.
Der Altersdurchschnitt der ehrenamtlichen Helfer hat die 75 lange überschritten - was immer wieder zu gesundheitlichen Ausfällen führt. Neue ehrenamliche Helfer zu gewinnen scheitert an der Bereitschaft, sich zu Binden und an Arbeitsüberlastung der jüngeren Generation.
So hat die Mitgliederversammlung einstimmig beschlossen, den Mittagstisch aufzugeben - und in einen **Kaffeenachmittag** umzuwandeln !
Dieser ist wesentlich einfacher in der Organisation und im Aufwand - und so für das Team zu stemmen.
Der Veranstaltungsort und der Tag (Donnerstag) bleiben gleich. Die Uhrzeit ist festgelegt auf 14.30 Uhr bis 17 Uhr. Es werden selbstgebackener Kuchen und Schnittchen angeboten.
Einladung erfolgt über das Kreisblatt und ist nur mit Anmeldung bei der Vorsitzenden Barbara Meyer möglich, um besser planen zu können.
Wir freuen uns auf neue Gäste, alte Bekannte und ein schönes Miteinander bei Austausch und Gesprächen.

Barbara Meyer
(1. Vorsitzende)

Irsch	**14:30**	Taufe des Kindes Noah Hofmann
Beurig	**17:00**	Andacht zur Göttlichen Barmherzigkeit
Beurig	**18:00**	Hochamt Stiftsamt für Pfr. Johannes Stahl
Mo	**13.10.**	**Montag der 28. Woche im Jahreskreis**
Fisch	**18:30**	Heilige Messe
Di	**14.10.**	**Dienstag der 28. Woche im Jahreskreis**
Beurig	**08:30**	Eucharistische Rosenkranzandacht
Irsch	**18:30**	Heilige Messe Stiftsamt für Nikolaus und Anna Reiter und Sohn Karl-Josef Reiter
Mi	**15.10.**	**Hl. Theresia von Jesus (von Ávila), Ordensfrau, Kirchenlehrerin (1582)**
Trassem	**18:00**	Rosenkranzgebet
Ockfen	**18:30**	Heilige Messe für Leb. und ++ der Familie Neisius-Ludwig; in einem besonderen Anliegen; nach Meinung
Do	**16.10.**	**Donnerstag der 28. Woche im Jahreskreis**
Trassem	**14:00**	Seniorenmesse im Bürgerhaus
Niederleuken	**18:30**	Heilige Messe für Franziska Dax (3. Jgd.) und die ++ der Familien Merten-Dax-Kees
Fr	**17.10.**	**Hl. Ignatius von Antiochien, Bischof, Märtyrer (um 117)**
Biebelhausen	**18:30**	Heilige Messe
Sa	**18.10.**	**Hl. Lukas, Evangelist – Kollekte für die Kirche**
Saarburg	**14:00**	Beichtgelegenheit/Seelsorgegespräch bis 16:00 Uhr

Mi	**08.10.**	**Mittwoch der 27. Woche im Jahreskreis**
Ayl	**18:30**	Heilige Messe für Hildegard Pohl (best. vom RKV)

Do	**09.10.**	**Hl. Dionysius, Bischof, und Gefährten, Märtyrer**
Beurig	**08:30**	Rosenkranzgebet
Beurig	**09:00**	Heilige Messe für Raimund Heinrich Weber (6-Wochenamt) und Maria Helene Weber (4. Jgd.); für Leb. und ++ der Familien Becker-Lauer
Niederleuken	**18:30**	Rosenkranzgebet

Fr	**10.10.**	**Freitag der 27. Woche im Jahreskreis**
Saarburg	**10:15**	Heilige Messe im Seniorenheim "Haus Burgblick" Brückenstr. 2a, Beurig
Mannebach	**18:30**	Heilige Messe für Günter Etringer und Leb. und ++ der Familie; für Eheleute Heinz und Edeltrud Klassen und Tochter Marion

Sa	**11.10.**	**Samstag der 27. Woche im Jahreskreis – Kollekte für die Kirche**
Saarburg	**14:00**	Beichtgelegenheit/Seelsorgegespräch bis 16:00 Uhr
Schoden	**19:00**	Vorabendmesse zu Erntedank für Rudolf und Maria Klein u. leb. und ++ Angehörige

So	**12.10.**	**28. Sonntag im Jahreskreis – Kollekte für die Kirche**
Ayl	**09:30**	Hochamt zu Erntedank
Mannebach	**09:30**	Hochamt zu Erntedank für Emilie Noner (6-Wochen-Amt) und Ehemann Peter Noner und leb. und ++ Angehörige
Saarburg	**10:30**	Rosenkranzgebet
Saarburg	**11:00**	Hochamt Stiftsamt für Ferdinand Berend, Eltern und Geschwister

Lebendiger Adventskalender 2025

Liebe Pfarrbriefleserinnen und Pfarrbriefleser, können Sie sich noch erinnern, wann wir in unseren Gemeinden mit dem „Lebendigen Adventskalender“ begonnen haben? Das war 2011, das sind also mittlerweile schon etliche Jahre her.

In den vergangenen Jahren gab es, vor allem der Corona-Pandemie geschuldet, nur noch wenige Familien und Gruppen, die sich daran beteiligt haben. Schade! Vielleicht können wir uns in diesem Jahr wieder über mehr Angebote freuen, **das wäre toll**!

Sie würden mitmachen, wissen aber nicht, was das ist und wie das geht? Dann habe ich hier eine kurze Beschreibung, evtl. spricht es Sie ja an und wollen wieder mitmachen oder es auch einmal ausprobieren? Ich bin gespannt!

Hier ein paar Infos:

An einem der Adventsabende (Beginn vom 1. Advent, in diesem Jahr ist das der 29.12.) lädt eine Familie oder Gruppe zum „Lebendigen Adventskalender“ ein. Im Vorgarten, an der Garage, an einem Parkplatz … treffen sich Menschen, hören einer besinnlichen oder lustigen Adventsgeschichte zu, singen Adventslieder oder lauschen der Musik. Hier können auch gerne Kinder und Jugendliche mitmachen, ein Gedicht vortragen, einen Lichtertanz gestalten, adventliche Witze erzählen… Der inhaltliche Teil dauert ca. 15-30 Minuten und ist in der Gestaltung ganz frei, s. Beschreibung oben. Anschließend bleibt man einfach noch etwas zusammen, spricht und lacht miteinander und evtl. gibt es noch warmen Tee und Plätzchen.

Alle, die zu einem Abend einladen möchten, bitten wir um kurze Rückmeldung an das Pfarrbüro Saarburg, St. Laurentius bis 08.11. mit den Hinweisen: Datum, Uhrzeit, Ort (evtl. genaue Adresse) der geplanten Aktion.

Ich freue mich bereits auf ein vielfältiges Angebot in der Vorweihnachtszeit.

Ihre Gemeindereferentin Anja Hoffmann

Wort des Lebens im Oktober:

Werdet Täter des Wortes und nicht nur Hörer, sonst betrügt ihr euch selbst!

(Psalm 121,2)

Kirchenrallye der Kommunionkinder

Liebe Kirchenbesucherinnen und Kirchenbesucher, ab Mittwoch, den 05.11. – zum 24.11. werden Sie sich vielleicht wieder in den Kirchen Ayl St. Bartholomäus, Beurig St. Marien und Saarburg St. Laurentius über Begriffe wundern, die an den unterschiedlichsten Stellen in den Kirchen zu lesen sind. Damit die Kommunionkinder 2026 die Kirche und ihre Besonderheiten entdecken und besser kennenlernen können, machen sie sich in dieser Zeit mit ihren Eltern und einem Arbeitsblatt auf den Weg durch die Kirche. Auf dem Arbeitsblatt sind Lückentexte in denen besondere Orte und Gegenstände in der Kirche umschrieben sind. Diese müssen die Kinder suchen und den Begriff dazu auf ihren Blättern notieren.
Wenn Sie möchten, schauen Sie sich dieses Blatt doch auch einmal an, kennen Sie die gesuchten Worte ohne Nachzusehen? Viel Freude wünsche ich allen, die sich auf die Suche und Entdeckungsreise machen. 😊
Bitte haben Sie Verständnis und Geduld mit den Kindern, die evtl. schon mal voller Freude und Tatendrang etwas lauter und schneller in den Kirchen unterwegs sind, wie wir es gewohnt sind! Vielen Dank!
Ihre Gemeindereferentin Anja Hoffmann

Familien-Spiele-Abend
-am Vorabend zu Allerheiligen-

Wie schon in den Vorjahren, möchten wir als Alternative zu Halloween wieder einen schönen gemeinsamen Abend mit Euch verbringen – spielen, gemeinsam essen und uns mit dem Thema „Heilige“ beschäftigen. Eingeladen sind alle interessierten Familien und Einzelpersonen.

Termin: Freitag, der 31.10.2025
Ankommen: 16:30 – 17:00 Uhr
Ende: ca. 21:00 Uhr
Ort: Pfarrheim St. Marien Beurig

Mitzubringen sind: schöne Gesellschaftsspiele und Essenzutaten nach Absprache.
Bitte meldet Euch bis zum 25.10.2025 an im Pfarrbüro Saarburg unter:
Email: st.lambertus.saarburgerland@bistum-trier.de
Tel. 06581 2260

So	**05.10.**	**27. Sonntag im Jahreskreis - Kollekte für die Bolivienpartnerschaft**
Irsch	**09:30**	Hochamt zu Erntedank (mitgestaltet vom Kirchenchor Irsch) für Eheleute Franz und Gertrud Mathilde Weber u. leb. und ++ Angehörige
Litdorf	**09:30**	Hochamt zu Erntedank (*musik. Begleitung durch den Kirchenchor Fisch, Ltg. Mario Wenzel*) für Maria Clemens und ++ Eltern und Geschwister; für Michael Clemens und ++ Eltern und Geschwister; für Fritz und Alwine Götze
Saarburg	**10:30**	Rosenkranzgebet
Saarburg	**11:00**	Familiengottesdienst zu Erntedank für die Leb. und ++ der Fam. Goeres-Greif; für Walter Dick und Leb. und ++ der Familie
Beurig	**14:30**	Taufe des Kindes Pablo Kirchartz
Saarburg	**16:00**	Herbstkonzert der Kreismusikschule
Beurig	**18:00**	Hochamt zu Erntedank für Maria Baumann (6-Wochenamt) und Angehörige

Mo	**06.10.**	**Montag der 27. Woche im Jahreskreis**
Kahren	**18:30**	Heilige Messe für Elisabeth Altenhofen (1. Jgd.) und Ehemann Matthias; für Herbert Zimmermann (1. Jgd.); für Eheleute Maria und Franz Weier und ++ Eltern und Geschwister; für Eheleute Arthur und Theresia Moreth;

Di	**07.10.**	**Unsere Liebe Frau vom Rosenkranz**
Beurig	**08:30**	Eucharistische Rosenkranzandacht
Irsch	**18:30**	Heilige Messe für Reinhold Bidinger (6-Wochenamt) und ++ Eltern beiderseits; für Leb. und ++ der Familie Becker-Lauer

Mi	**01.10.**	**Hl. Theresia vom Kinde Jesus, Ordensfrau (1897)**
Beurig	**10:00**	Wortgottesdienst für die KiTa St. Marien zu Erntedank
Schoden	**18:30**	Heilige Messe für die Leb. und ++ der Gemeinde Schoden

Do	**02.10.**	**Heilige Schutzengel**
Saarburg	**09:00**	Wortgottesdienst zur Erntedank in der Kita St. Laurentius
Beurig	**10:00**	Gottesdienst mit Hauskommunion im "Betreuten Wohnen St. Marien" im Haus Boorwiese 15
Krutweiler	**18:30**	Heilige Messe
Niederleuken	**18:30**	Rosenkranzgebet

Fr	**03.10.**	**Freitag der 26. Woche im Jahreskreis**
Saarburg	**08:30**	Rosenkranzgebet
Saarburg	**09:00**	Heilige Messe zu Ehren des Hl. Herzen Jesu um geistliche Berufungen und alle armen Seelen

Sa	**04.10.**	**Hl. Franz von Assisi, Ordensgründer (1226) - Kollekte für die Bolivienpartnerschaft**
Beurig	**10:00**	Marienmesse
Saarburg	**11:30**	Orgelmusik zur Mittagszeit (Organist Matthias Balzer / Saarburg - Werke von Samuel Scheidt und Charles Marie Widor)
Saarburg	**14:00**	Beichtgelegenheit/Seelsorgegespräch bis 16:00 Uhr
Beurig	**14:30**	Tiersegnung im Pfarrgarten St. Marien
Beurig	**15:00**	Beichtgelegenheit
Trassem	**17:30**	Vorabendmesse zu Erntedank – Türkollekte für den Blumenschmuck der Kirche (*Gestaltung des Erntedankaltars durch die Kinder u. Erzieherinnen der Kita St. Erasmus Trassem*) Stiftsamt für Pastor Alois Schwarz
Ockfen	**19:00**	Vorabendmesse zu Erntedank Stiftsamt für Eheleute Matthias Hausen-Weber und ++ Kinder

Sonntag, 28. September	**09:30 h: Hochamt in der Krankenhauskapelle Kollekte für die Krankenhauskapelle**
Donnerstag, 02. Okt. Hl. Schutzengel	10:30 Uhr: Hl. Messe im Seniorenzentrum
Sonntag, 05. Oktober Patronatsfest St. Franziskus Erntedank	**09:30 h: Hochamt in der Krankenhauskapelle Kollekte für die Bolivienpartnerschaft Segnung der Erntegaben Nach der Messe sind alle eingeladen zum Beisammensein bei Brot und Wein**
Dienstag, 07. Okt. Unsere Liebe Frau vom Rosenkranz	18:30 Uhr: Hl. Messe in der Krankenhauskapelle
Donnerstag, 09. Okt.	10:30 Uhr: Hl. Messe im Seniorenzentrum
Sonntag, 12. Oktober	**09:30 h: Hochamt in der Krankenhauskapelle Kollekte für den Blumenschmuck in der Krankenhauskapelle**
Donnerstag, 16. Okt. 28. Woche im Jkr.	*10:30 Uhr: Hl. Messe im Seniorenzentrum*
Sonntag, 19. Oktober 29. Sonntag im Jk	**09:30 h: Hochamt in der Krankenhauskapelle Kollekte für die Krankenhauskapelle**
Dienstag, 21. Okt.	18:30 Uhr: Hl. Messe in der Krankenhauskapelle
Donnerstag und Freitag, 23. und 24. Oktober	Andachten auf den Stationen des Seniorenzentrums
ENDE SOMMERZEIT Sonntag, 26. Oktober MISSIO-Sonntag	**09:30 h: Hochamt in der Krankenhauskapelle Kollekte für das Hilfswerk MISSIO.**

Infos zu den Seelsorgeangeboten:
Die Gottesdienste werden im Haus-Fernsehen übertragen. Sonntags wird nach der Messe von etwa 10:30 h bis 12:30 h
die Kommunion an die Patienten im Krankenhaus gespendet.
Ihre Messintentionen nehmen wir gerne bis zum 15. für den folgenden Monat an. Diese werden im Kreisblatt veröffentlicht.
Die Krankenhauskapelle ist für Sie täglich von **7.00 – 21.00 h** geöffnet.
Gerne können Sie ein Gespräch vereinbaren.
Info und Kontakt: Pfr. Michael Zimmer, Tel. 06581-82-0
m.zimmer@kh-saarburg.de

Gottesdienstordnung

Sa	**27.09.**	**Hl. Vinzenz von Paul, Priester, Ordensgründer – Kollekte für die Kirche**
Saarburg	**12:00**	Beichtgelegenheit/Seelsorgegespräch bis 14:00 Uhr
Trassem	**16:00**	Dankamt zur Goldenen Hochzeit von Brigitte und Roland Konter
Ayl	**17:30**	Vorabendmesse für Mathilde und Paul Feith und Sohn Jürgen; für Anni und Paul Rommelfangen; für Hans Georg Ternes
Schoden	**19:00**	Vorabendmesse
So	**28.09.**	**26. Sonntag im Jahreskreis – Kollekte für die Kirche**
Mannebach	**09:30**	Hochamt
Saarburg	**11:00**	Hochamt für Maria Becker (1. Jgd.) und Sohn Ernst und die Lebenden und ++ der Fam. Becker-Kalka-Rassier; für Emil Scheuer und Rainer Scheuer; für Friedrich Zilliken und Josefine Zilliken; für die Leb. und ++ der Fam. Zilliken-Lemmer-Fell
Beurig	**14:30**	Taufe des Kindes Elodie Hübschmann
Beurig	**18:00**	Hochamt für Kurt Pfeifer (6-Wochenamt) und ++ der Familie Pfeifer-Rörsch ; Stiftsamt für Maria Anna Steinforth
Mo	**29.09.**	**Michael, Gabriel und Rafael, Erzengel**
Fisch	**18:30**	Festamt
Di	**30.09.**	**Hl. Hieronymus, Priester, Ordensgründer (420)**
Beurig	**08:30**	Eucharistische Rosenkranzandacht
Irsch	**18:30**	Heilige Messe nach Meinung

Aus den Kirchenbüchern

Das Sakrament der Taufe wurde gespendet:
Leo Hein in Beurig

Verstorben aus unserer Pfarreiengemeinschaft sind:
Emilie Noner, 92 Jahre, ehem. wh. Kirchstraße, Mannebach
Raimund Heinrich Weber, 89 Jahre, Hauptstraße, Beurig
Maria Baumann, 93 Jahre, Pluwig, beigesetzt in Beurig
Horst Wagner, 83 Jahre, Ockfener Straße, Beurig
Reinhold Bidinger, 86 Jahre, Zerfer Straße, Irsch
Helmut Ludwig, 83 Jahre, Im Taubhaus, Beurig
Sophia Theis, 86 Jahre, Gartenstraße, Ayl
Erich Maximini, 89 Jahre, Biebelhausener Straße, Ayl
Irene Deutschen, 86 Jahre, ehem. wh. Weinstraße, Ayl

Herr, gib den Verstorbenen die ewige Ruhe und das ewige Licht leuchte ihnen. Herr, lass sie ruhen in Frieden.

Denn was der Mensch sät, wird er ernten.

So schreibt es der Apostel Paulus im Galaterbrief (6,7). Der Halbvers davor macht deutlich, worum es dem Apostel geht: „Täuscht euch nicht: Gott lässt seiner nicht spotten ...“ In diesem Kontext sind die Worte des Apostels durchaus als Mahnung oder sogar als Warnung zu verstehen. Der Galaterbrief gilt als der Brief des Paulus, der am schärfsten formuliert ist. Der Apostel reagiert damit auf alarmierende Nachrichten, die er aus Galatien gehört hat. Dort sind judenchristliche Missionare aufgetreten, die von den Heidenchristen auch die Beschneidung einfordern. Paulus sieht sein Missionswerk gefährdet und reagiert mit den oben zitierten Worten, an die er anfügt: „Denn wer auf sein eigenes Fleisch sät, wird vom Fleisch Verderben ernten; wer aber auf den Geist sät, wird vom Geist ewiges Leben ernten.“

Die Benutzung der Motive von Aussaat und Ernte sind bei Paulus anders gewichtet als in den Gleichnissen Jesu. Bei Jesus ist der Same das Wort Gottes, also gut, und es hängt von den äußeren (= inneren menschlichen) Bedingungen ab, ob die Ernte erfolgreich ist. Bei Paulus kann jedoch schon der Same schlecht sein, aus dem dann eine schlechte oder erfolglose Ernte hervorgeht.

Fotos: Michael Tillmann

Mitteilungen St. Laurentius Saarburg

Neuwahl des Pfarrgemeinderates – Wahllokal im Pfarrbezirk Saarburg

Öffnungszeiten des Wahllokals St. Laurentius Saarburg:
So. 09.11.2025 von 08:00 - 10:00 Uhr in der Krankenhauskapelle St. Franziskus
So. 09.11.2025 von 12:00 - 14:00 Uhr in der Kirche St. Laurentius
Briefwahlunterlagen können zwischen dem **27.10. und 05.11.2025 im Pfarrbüro St. Laurentius, Kunohof 25 in Saarburg abgeholt werden.**

Erntedankaltar St. Laurentius

Wie auch in all den Jahren zuvor, wird in St. Laurentius wieder ein schöner und gabenreicher Erntedankaltar aufgebaut. Vielen lieben Dank an das Team aus Krutweiler für die jährliche Unterstützung zum Erntedankfest.

Rosenkranzgebete

Herzliche Einladung zu unseren Rosenkranzgebeten im Oktober jeden Sonntag um 10:30 Uhr in St. Laurentius und jeden Donnerstag um 18:30 Uhr in St. Bartholomäus Niederleuken (außer am 16.10.25 wg. Hl. Messe),

Mitteilungen St. Marien Saarburg-Beurig

kfd **Die kath. Frauengemeinschaft St. Marien Saarburg-Beurig informiert:**

Einladung
Zur Mitgliederversammlung der Kath. Frauengemeinschaft St. Marien, Saarburg-Beurig am
Donnerstag, den 16. Oktober 2025 um 15.00 Uhr
im Pfarrsaal Saarburg-Beurig, Klosterstraße
mit anschließender Kaffeerunde laden wir Sie herzlich ein.

Neuwahl des Pfarrgemeinderates – Wahllokal im Pfarrbezirk Beurig

Öffnungszeiten des Wahllokals St. Marien Beurig:
So. 09.11.2025 von 17:00 - 18:00 Uhr und 19:00 - 20:00 Uhr im Pfarrhaus Beurig/Raum Franziskus
Briefwahlunterlagen können zwischen dem **27.10. und 05.11.2025 im Pfarrbüro St. Laurentius, Kunohof 25 in Saarburg abgeholt werden.**

aufblühen
STATT AUSBRENNEN

Ein Workshop über die Kraft von Resilienz – für Ehrenamtlich Engagierte

In einer Zeit ständiger Veränderungen ist es wichtig, innere Stabilität und Kraft zu entwickeln. Sich der eigenen Ressourcen bewusst zu werden ist hilfreich, um in herausfordernden Momenten auf persönliche Stärken und unterstützende Maßnahmen zurückgreifen zu können. Lernen Sie, wie Sie ihre eigene Resilienz mit Hirn, Herz und Hand stärken können.

Was Sie erwartet:

- Die grundlegenden Prinzipien der Resilienz
- Vielfältige Methoden zum Austausch und zur Selbstreflexion
- Impulse zur Stärkung der persönlichen Resilienz
- Raum für Begegnung, Inspiration und neue Perspektiven

Samstag, 25.10.2025

9.15 -13.00 Uhr

Kulturgießerei Saarburg

Referentin:
Yvonne Strupp – Resilienztrainerin – Wasserliesch

Infos:
Die Veranstaltung ist für Engagierte kostenfrei.
Ein Imbiss wird gereicht.

Anmeldung erforderlich bis 02.10.25
unter dem QR Code **oder** dem Kontakt unten.

Die Teilnehmerzahl ist begrenzt.

Nähere Infos und Kontakt:
Kilian Zender, Koordinator Ehrenamtsbörse Saarburg
Nicole Zehren, Referentin für Engagemententwicklung
Past. Raum Saarburg
06581-99899-24
nicole.zehren@bistum-trier.de

Veranstalter:

KULTUR GIEßEREI SAARBURG – Soziokulturelles Zentrum im Dreiländereck
KATHOLISCHE ERWACHSENENBILDUNG TRIER
ee. engagemententwicklung im bistum trier
Da sein. Katholische Kirche Pastoraler Raum Saarburg

Wir feiern Erntedank

Gerne möchten wir in diesem Jahr mit ein paar Frauen einen kleinen Erntedankaltar gestalten. Wer Blumen, Nüsse, Kürbisse und andere Schätze der Natur abzugeben hat, kann dies gerne bis Freitag, 03. Oktober 12.00 Uhr im Pfarrbüro oder am Samstag, 04. Oktober nach der Marienmesse um 10.00 Uhr in der Kirche bei unserer Küsterin Frau Becker tun. Herzlichen Dank für Ihre Unterstützung.

Besuch bei Jörg Thomas in Pölich

Am Samstag, dem 16. August machten sich die Sänger und Sängerinnen der Gospel Voices Beurig gemeinsam mit ihrem Chorleiter Gottfried Sembdner auf den Weg ins Pflegeheim St. Andreas in Pölich. Dort lebt nach seinem Schlaganfall unser Organist und Chorleiter Jörg Thomas im Haus der jungen Pflege. Mit einem kleinen Konzert bot der Chor den Bewohnern des Pflegeheimes und Jörg eine nette Abwechslung in ihrem Alltag. Jörg freute sich sehr über den Besuch und sang alle Lieder begeistert mit. Die Chormitglieder waren von diesem Besuch tief beeindruckt. Besonders reich beschenkt wurden sie durch die Begegnung mit Jörg, dessen Lockerheit und Freude auf alle übersprang.

TERMINE TERMINE

Sitzung des lokalen Teams St. Marien Beurig:
Mittwoch, 08.10.2025 um 19.00 Uhr im Pfarrhaus Beurig, Raum Franziskus

Mitteilungen St. Gervasius u. Protasius Irsch

Neuwahl des Pfarrgemeinderates - Wahllokal im Pfarrbezirk Irsch
- verbunden mit einem Kirchenkaffee-

Am **Sonntag, 09.11.25 ist das Wahllokal Pfarrhaus in Irsch von 14 Uhr bis 16 Uhr** für die Wahl geöffnet. Wählerinnen und Wähler können dort im ersten Raum rechts ihre Stimme abgeben. Der Wahlraum ist barrierefrei.
Das Lokale Team lädt ein, nach der Stimmabgabe noch bei Kaffee und Kuchen im Pfarrsaal zu verweilen. Dort ist Gelegenheit zum Gespräch und zur Begegnung.
Wer lieber per Briefwahl seine Stimme abgeben möchte, kann sich die Unterlagen dazu am **Sonntag, 02.11.25, nach der Gräbersegnung, von 11:15 Uhr bis 12:15 Uhr, im Pfarrhaus** geben lassen. Es ist dann schon möglich, den Wahlbrief direkt in die bereit stehende Wahlurne zu geben.
Außerdem können Briefwahlunterlagen zwischen dem **27.10. und 05.11.2025 im Pfarrbüro St. Laurentius, Kunohof 25 in Saarburg abgeholt werden.**
Der Wahlvorstand freut sich über eine rege Beteiligung.

Erntedank in Irsch

Das Hochamt in Irsch am Sonntag, 05.10.25, wird festlich musikalisch vom Kirchenchor gestaltet.

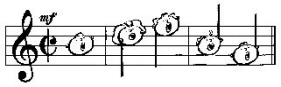

Seniorengruppe

Herzliche Einladung zum nächsten Treffen der Seniorengruppe im Pfarrhaus Irsch am Mittwoch, 01. Oktober um 15.00 Uhr bei Kaffee und Kuchen. Wie in den Vorjahren auch, bieten wir am 22. Oktober um 14.30 Uhr einen Gottesdienst mit Krankensalbung an. Pastor Goeres wird die Heilige Messe mit uns feiern. Anschließend treffen wir uns im Pfarrhaus wie gewohnt bei Kaffee und Kuchen zum gemütlichen Beisammensein.

TERMINE TERMINE

Lokales Team St. Gervasius und Protasius Irsch:
Dienstag, 21.10.25 19:30 Uhr im Pfarrhaus in Irsch

Neuwahl des Pfarrgemeinderates –
Wahllokal im Pfarrbezirk Litdorf-Rehlingen

Öffnungszeiten des Wahllokals Litdorf-Rehlingen:
So. 02.11.2025 von 13.00 bis 15.00 Uhr im Jakobushaus – Ausgabe der Briefwahlunterlagen, gerne können diese auch vor Ort ausgefüllt und abgegeben werden.
So. 09.11.2025 von 13.00 bis 14.00 Uhr in der Kirche
Briefwahlunterlagen können auch zwischen dem **27.10. und 05.11.2025 im Pfarrbüro St. Laurentius, Kunohof 25 in Saarburg abgeholt werden.**

Mitteilungen St. Anna Mannebach

Neuwahl des Pfarrgemeinderates –
Wahllokal im Pfarrbezirk Mannebach

Öffnungszeiten des Wahllokals St. Anna Mannebach:
So. 09.11.2025 von 09:00 - 11:00 Uhr in der Kirche St. Anna (Hochamt 09:30 Uhr)
Briefwahlunterlagen können zwischen dem **27.10. und 05.11.2025 im Pfarrbüro St. Laurentius, Kunohof 25 in Saarburg abgeholt werden**

Rosenkranzgebete

Herzliche Einladung zu unseren Rosenkranzgebeten jeden Freitag um 18:00 Uhr in der Kirche St. Anna Mannebach

Pastoraler Raum Saarburg

Engagemententwicklung im Pastoralen Raum Saarburg

- Anlaufstelle zu Fragen rund ums Ehrenamt
- Unterstützung bei der Suche nach dem passenden Engagement und bei Projektideen
- Qualifizierungsangebote für Engagierte
- Sprechstunde nach Vereinbarung

Nicole Zehren – Referentin für Engagemententwicklung

PASTORALER RAUM SAARBURG - Hauptstr. 47, 54439 Saarburg-Beurig
nicole.zehren@bistum-trier.de
06581-99899-24
www.bistum-trier.de/ehrenamt/start/
www.weil-mehr-geht.de

ee. engagemententwicklung im bistum trier

Weil mehr geht

Erntedankfeier in Trassem mit Spendenaktion für die Konzer Tafel

Wir wollen danken für die Ernte des Jahres und sagen damit auch, dass wir uns der Verantwortung für die Schöpfung bewusst sind.

Herzliche Einladung zum **Erntedankgottesdienst am Samstag, 04. Oktober 2025 , 17.30 Uhr, in der Kirche St. Erasmus.** In diesem Jahr wird der Erntedankaltar von den Kindern und Erzieherinnen der Kita St. Erasmus Trassem gestaltet, dafür ein herzliches Dankeschön. Am Erntedank-Wochenende werden in allen Pfarrorten unserer Pfarrei haltbare Lebensmittel für die Tafel in Konz gesammelt. Dazu steht im Eingangsbereich der Kirche eine Kiste bereit, in die die Lebensmittel hineingelegt werden können. Am Schluss des Gottesdienstes findet eine Türkollekte für den Blumenschmuck unserer Kirche St. Erasmus statt. Herzlichen Dank für Ihre Spenden!

Mitteilungen St. Jakobus d. Ältere Litdorf-Rehlingen

Liebe Fischer und Kahrener!

Auch in diesem Jahr wollen wir zum Erntedankfest eine **Lebensmittelspendenaktion zugunsten der „Konzer Tafel“** durchführen.

Die Aktion findet am **Sonntag, 05. Okt. 2025 um 9.30 Uhr in der Kirche St. Jakobus Litdorf Rehlingen** statt.

Als Lebensmittelspende kommen in Frage: Obst, Gemüse und Kartoffeln aus den eigenen Gärten. Angenommen werden auch haltbare Lebensmittel wie Reis, Nudeln, Konserven, usw. Die „Konzer Tafel“ verteilt die Gaben an alte und hilfsbedürftige Menschen, die am Existenzminimum leben sowie an die vielen Flüchtlinge im Raum Konz.

Die Spenden können in Fisch bei Mathilde Denis oder Anja Hein und in Kahren bei Ursula Berend und Nicole Zehren, sowie direkt in der Kirche am Samstag, 04.10.25 **zwischen 17.30 bis 18.30 Uhr** abgegeben werden.

Allen Spenderinnen und Spendern vorab ein herzliches Dankeschön.

Wer die Tafel in Konz auch über die Aktion hinaus unterstützen möchte, kann dies über folgende Kontoverbindung tun:

Kath. Kirchengemeinde Konz, Sparkasse Trier,
Spende Tafel
DE 37 5855 0130 0001 0874 69.

Ihr Erntedankteam St. Jakobus Litdorf Rehlingen

Mitteilungen St. Bartholomäus Ayl

Neuwahl des Pfarrgemeinderates –
Wahllokal im Pfarrbezirk Ayl

Öffnungszeiten des Wahllokals St. Bartholomäus Ayl:

Sonntag, 09.11.2025 von 08:30 – 09:30 Uhr und im Anschluss an den Gottesdienst **ca. 10:30 – 11:30 Uhr in der Kirche**

Briefwahlunterlagen können zwischen dem **27.10. und 05.11.2025 im Pfarrbüro St. Laurentius, Kunohof 25 in Saarburg abgeholt werden.**

Ü65 Grill-Treff Ayl und Biebelhausen

Das Lokale Team St. Bartholomäus Ayl konnte am 4. September rund 65 Ayler und Biebelhausener begrüßen, die unserer Einladung an die Grillhütte in Ayl gefolgt waren. Bei gutem Wetter, einer geselligen Stimmung und gemütlichen Beisammensein bei Kaffee und Kuchen, sowie Gegrilltem und gekühlten Getränken waren die Gäste rundum positiv gestimmt.

Herzlichen Dank an den Heimatverein Ayl für die kostenlose Überlassung der Grillhütte und an Alle, die zum Gelingen der Veranstaltung beigetragen haben.

Das Lokale Team St. Bartholomäus Ayl.

Neue Messdiener in Ayl eingeführt

Bei dem Festhochamt anlässlich des Patroziniums am 24.08.2025 wurden drei Jungs in die Schar unserer Messdienerinnen und Messdiener aufgenommen. In den letzten Monaten übten die 3 immer mal wieder in den Gottesdiensten den Ministranten-dienst, zusammen mit erfahrenen Messdienerinnen und Messdienern.

Wir heißen euch willkommen und bedanken uns bei allen Messdienerinnen und Messdienern, die zum Dienst am Altar bereit sind.

Schön, dass ihr da seid. Das Küsterteam Ayl

Mitteilungen St. Valentin Ockfen/Schoden

Neuwahl des Pfarrgemeinderates –
Wahllokal im Pfarrbezirk Ockfen u. Schoden

Öffnungszeiten des Wahllokals St. Valentin Ockfen und Schoden:
Samstag, 08.11.2025 im Wahllokal: Kirche SCHODEN:
18:00 - 19:00 Uhr und 20:00 - 20:30 Uhr (vor und nach der Vorabendmesse)
Sonntag, 09.11.2025 im Wahllokal: Pfarrhaus OCKFEN, Herrenbergstr. 11, Ockfen **von 14:00 - 16:00 Uhr**
Briefwahlunterlagen können zwischen dem **27.10. und 05.11.2025 im Pfarrbüro St. Laurentius, Kunohof 25 in Saarburg abgeholt werden.**

Messdienereinführung und Verabschiedung

Am 23.08.25 durften wir in unserer Pfarrgemeinde St. Valentin Ockfen zwei neue Messdienerinnen ihren Dienst am Altar aufnehmen. In einem feierlichen Gottesdienst wurden Neele und Marie offiziell in die Gemeinschaft der Messdiener aufgenommen. Wir danken ihnen für ihre Bereitschaft, diesen Dienst zu übernehmen, und wünschen ihnen Gottes Segen und Freude in ihrer neuen Aufgabe.
Wir danken Emma für ihren langjährigen Dienst am Altar und wünschen ihr für die Zukunft alles Gute und Gottes Segen.

Mitteilungen St. Erasmus Trassem

Neuwahl des Pfarrgemeinderates –
Wahllokal im Pfarrbezirk Trassem

Öffnungszeiten des Wahllokals St. Erasmus Trassem
Samstag, 01.11.2025 Ausgabe der Briefwahlunterlagen in der Kirche ab 10.00 Uhr und im Anschluss an den Gottesdienst, gerne können diese auch vor Ort ausgefüllt und abgegeben werden.
Samstag, 08.11.2025, 14:00 - 16:00 Uhr im Bürgerhaus in Trassem mit Begegnung bei Kaffee und Kuchen
Briefwahlunterlagen können auch zwischen dem **27.10. und 05.11.2025 im Pfarrbüro St. Laurentius, Kunohof 25 in Saarburg abgeholt werden.**

Seniorenkaffee im Oktober

Liebe Seniorinnen und Senioren,
wir freuen uns auf unser nächstes Treffen am Donnerstag, dem **16.10.2025 ab 14:00 Uhr** im Bürgerhaus Trassem.
Der Nachmittag beginnt mit der Feier der Hl. Messe.
Viele Grüße sendet das Seniorenteam

Rosenkranzgebet

Herzliche Einladung zum Rosenkranzgebet am Mittwoch, 15.10.2025 um 18:00 Uhr in der Kirche St. Erasmus Trassem.

Zwischenbericht zur Sanierung der Kirche St. Erasmus Trassem

Am 16.09.2025 wurde in Zusammenarbeit der Firmen Dachdecker Wilhelm Lorth und Fa. Kunstschmiede Bender das Turmkreuz inkl. vergoldetem Hahn an der Kirche St. Erasmus in Trassem montiert. Es hat Alles gut funktioniert. Danke an alle Beteiligten! Anschließend erfolgte die Montage des Giebelzierkreuzes. Im Monat September sollen die Schieferarbeiten am Turm durch die Fa. Wilhelm Lorth, die Blitzschutzarbeiten durch die Fa. Schneider Blitzschutzbau sowie die Malerarbeiten durch die Fa. Farben Baumann fertiggestellt werden. Ende September werden die Schallfenster durch die Fa. Glockenbau Schmitt eingebaut. Anschließend erfolgt der Rückbau des Turmgerüstes. Nach dem Rückbau des Turmgerüstes, starten die Arbeiten am Dach über dem Altarraum.