Katholische Pfarreiengemeinschaft Am Ennert

Christ König
Holzlar

St. Adelheid
Pützchen

St. Antonius
Holtorf

12/2025

Pfarrnachrichten

für die Zeit vom 07.06. – 22.06.2025

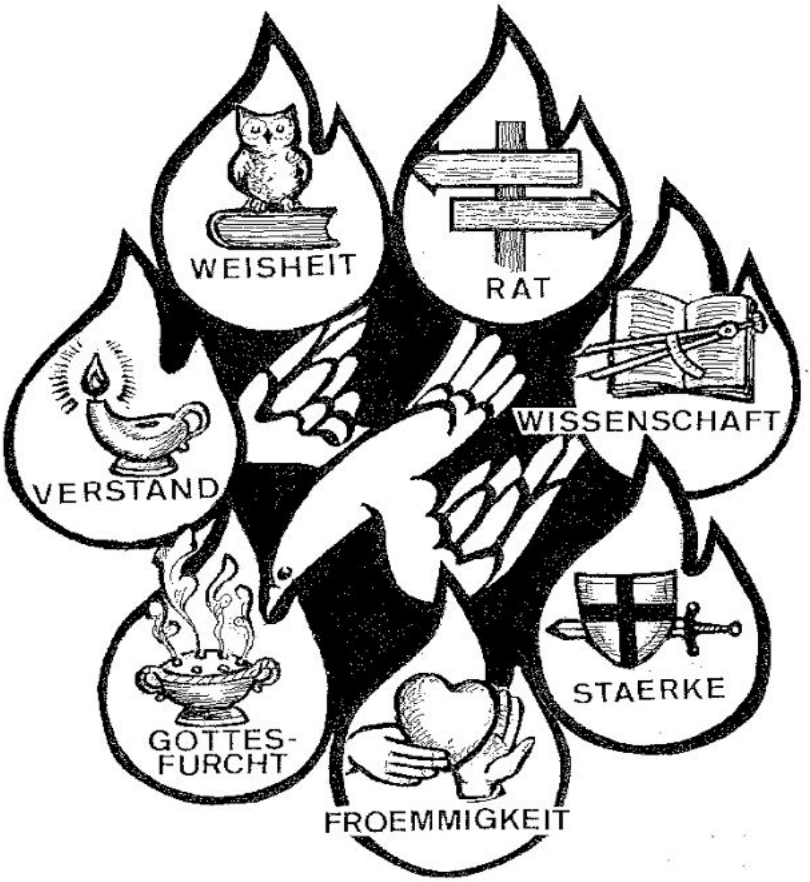

NACHRICHTEN – AKTUELLES

Unterstützen Sie die Anliegen von Renovabis durch Ihr Gebet und Ihre großzügige Spende und helfen Sie mit, die Würde der Menschen im Osten Europas zu stärken.

Caritas Sommersammlung

Diesjährige Caritas-Sommersammlung steht unter dem Motto „Füreinander“ und findet vom **7. bis 28. Juni** statt.

Da immer weniger Helfer*innen für eine Haussammlung zur Verfügung stehen, sind wir leider nicht mehr in der Lage, Sie persönlich zu besuchen, und bitten Sie um Spenden in Form einer Überweisung:

Kath. Kirchengemeinde Christ König
IBAN: DE72 3806 0186 0600 4520 96
Verwendungszweck: Sommersammlung

Kath. Kirchengemeinde St. Adelheid
IBAN: DE82 3705 0198 0041 3011 51
Verwendungszweck: Sommersammlung

Kath. Kirchengemeinde St. Antonius
IBAN: DE97 3806 0186 0400 1160 91
Verwendungszweck: Sommersammlung

Bis 300 Euro reicht dem Finanzamt der Kontoauszug als Beleg für die Steuererklärung aus. Sollten Sie eine Zuwendungsbestätigung wünschen, wenden Sie sich bitte an die Pfarrbüros.

Im Namen derjenigen, die Ihre Hilfe dringend benötigen, sagen wir jetzt schon ganz herzlichen Dank für Ihre Unterstützung!

Klamottenkiste Christ König

Der nächste Öffnungstermin der Klamottenkiste ist am **Freitag, 13. Juni von 16 bis 17.30 Uhr** im Pfarrheim Christ König (Untergeschoss). Die Abgabe von Sachspenden ist vorher von 14 bis 15.30 Uhr möglich.

Vorabendmesse in St. Adelheid

Die Vorabendmesse am **14. Juni um 17 Uhr** in St. Adelheid wird von Laien-Mitgliedern des Dominikanerordens vorbereitet und gestaltet. Die Predigt hält Pater Daniel Stadtherr. Herzliche Einladung!

Bücherei St. Antonius: Bücherflohmarkt

Suchen Sie Urlaubslektüre und oder freuen Sie sich auf den Sonntagskuchen?

Am **Sonntag, 15. Juni** findet im Pfarrsaal St. Antonius, in Bonn-Niederholtorf von **10 bis 14 Uhr** der alljährliche Bücherflohmarkt mit Kuchenverkauf statt.

Mit dem Erlös des Bücherflohmarktes und des Kuchenverkaufs unterstützen Sie die Arbeit unserer Bücherei.

Kaffeeklatsch in Holtorf

Am **Montag, 16. Juni von 15 bis 17 Uhr**, gestaltet von der kfd.

Fronleichnam

Wir laden Sie herzlich zu der gemeinsamen Messfeier unserer Pfarreiengemeinschaft unter freiem Himmel mit anschließender Prozession ein.

Die Fronleichnamsfeier findet am **Donnerstag, 19. Juni 2025 in Pützchen** statt. Beginn ist um **10 Uhr** mit der Heiligen Messe unter freiem Himmel auf dem Platz am St. Adelheidis Brünnchen.

Der Prozessionsweg führt in Richtung Kirche, in die Straße Adelheidisplatz, die Sebastianusstraße, über die Kreuzung Marktwiesen zur Marktschule Pützchen, wo sich der Segensaltar befindet; von dort geht es zurück über die Marktstraße zur St. Adelheid Kirche, wo der Schlusssegen erteilt wird.

Die Anwohner werden gebeten, den Prozessionsweg mit Fähnchen und Blumen zu schmücken. Sollte es regnen, findet die Messe in der Pfarrkirche St. Adelheid in Pützchen statt.

Spontanchor an Fronleichnam

Zum Fronleichnamsgottesdienst am **19. Juni** um **10 Uhr** in **St. Adelheid**, Pützchen, sind alle Gemeindemitglieder zur Mitwirkung in einem Spontanchor herzlich eingeladen. Eine Anmeldung bei unserer SB-Musikerin per Mail marita.hersam@kath-beuel.de oder ☎ 0228-90 88 789 ist erbeten.

Bücherei Christ König: Café-Treff

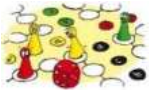

Das Team der Bücherei Christ König bietet am **Freitag, 20. Juni,** von **15 bis 17 Uhr** wieder einen „Café-Treff“ an. Dort kann man eine schöne Zeit bei Kaffee und Kuchen, Plausch, einer kurzen Lesung und mit Brettspielen in der Bücherei verbringen. Als besonderer Gast wird diesmal Schwester Juliana aus der brasilianischen Partnergemeinde São José mit von der Partie sein.

Christ König: Besuch aus Brasilien zum Pfarrfest

Das Pfarrfest der Christ-König-Gemeinde am Wochenende nach Fronleichnam, **21. und 22. Juni**, wird brasilianisch gefeiert, denn Schwester Juliana, die stellvertretende Leiterin der Schule São José in der Lepra-Kolonie bei Rio de Janeiro, die seit 43 Jahren ihre Partnergemeinde ist, kommt auf Einladung des Arbeitskreises „Frieden, Entwicklung und Mission“ (FEM-Kreis) vom 15. bis 24. Juni zu Besuch. Sie nimmt am Fronleichnamsfest in St. Adelheid teil sowie am Café-Treff der Bücherei am Freitag, 20. Juni. Anschließend findet um 19 Uhr im Pfarrheim ein Brasilien-Abend statt, bei dem Schwester Juliana Fotos und Videos zeigt und vom Alltag in der Schule berichtet.

Das Pfarrfest beginnt am **Samstag, 21. Juni,** mit der Wort-Gottes-Feier um **18.30 Uhr.** Anschließend gibt es Musik auf dem Kirchplatz sowie eine Cocktailbar, Pommes, syrische und internationale Spezialitäten.
Am **Sonntag, 22. Juni**, findet um **11 Uhr** die Festmesse statt. Im Anschluss gibt es bei Livemusik und einem Überraschungsprogramm bis 17 Uhr ein großes Angebot an Speisen und Getränken sowie Spaß und Spiel für die ganze Familie. Die Bücherei bietet einen Bücher- und CD-Flohmarkt an. Alle Angebote, Speisen und alkoholfreien Getränke sind auf Spendenbasis. Der Erlös wird zwischen der Partnergemeinde in Brasilien und dem Pfarrverein geteilt.
Für die Salatbar und das Kuchenbuffet am Sonntag werden Spenden erbeten. Für die bessere Planung bitte die in der Kirche und in der Bücherei ausliegenden Zettel ausfüllen und in den Briefkasten am Pfarrbüro werfen!

St. Adelheid dankt!

Den zahlreichen Helferinnen und Helfern sowie allen Spender:innen danken wir für die Unterstützung unseres Pfarrfestes am Wochenende 24./25. Mai in St. Adelheid am Pützchen. Es ist nicht selbstverständlich, dass sich Menschen für diese ehrenamtliche Tätigkeit zur Verfügung stellen. Deshalb ein herzliches Dankeschön für den Einsatz zugunsten des Erhalts unseres Pfarrzentrums!

Krankenkommunion

Wünschen Sie Krankenkommunion für sich oder Ihre Angehörigen, melden Sie sich bitte zwecks Absprache im Pastoralbüro.

CARITAS – Sprechzeiten

Pfarrcaritas Christ König

Sprechstunde bei Frau Ratz: **freitags** von **9.30 bis 10.30 Uhr**. Termine können über das Pfarrbüro unter ☎ 481274 oder per Mail: pfarrcaritas@ pfarrei-christ-koenig.de vereinbart werden.

Ortscaritas Pützchen/Bechlinghoven

Die nächste Sprechstunde ist am **Dienstag, 17. Juni** von **16 bis 17.30 Uhr.**

UNSERE PFARRBÜROS

Das Pfarrbüro in Pützchen bleibt bis auf Weiteres geschlossen.

Sie erreichen uns zu den Öffnungszeiten über das Pastoralbüro in Holzlar unter ☎ 481274 oder per Mail an pastoralbuero-am.ennert@kath-beuel.de

Infos für die nächste Ausgabe mit den Terminen vom 21.06. – 06.07.2025 bitte an das Pastoralbüro Christ König bis Freitag, 13.06.2025, 11 Uhr.

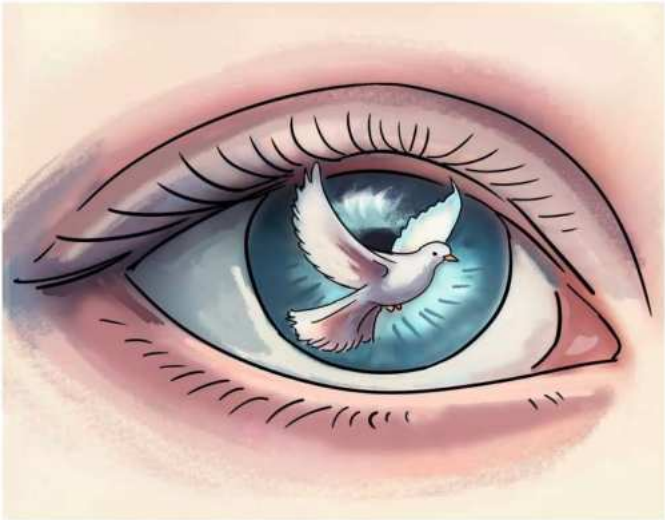

Von Gott darf man nicht mit menschlichen Maßstäben denken. Denn aus eigener Kraft können wir uns nicht zu himmlischer Erkenntnis erheben. Gott wird nur mit Gottes Hilfe erkannt. Mag auch weltliche Weisheit zu Gebote, mag Reinheit des Lebens da sein: all das wird zur Erkenntnis Gottes nicht verhelfen. Man darf darum von Gott nicht anders sprechen, als er selbst zu unserer Belehrung gesprochen hat.

Hilarius von Poitiers

PFINGSTEN

8. Juni 2025

Pfingsten

Lesejahr C

1. Lesung:
Apostelgeschichte 2,1-11

2. Lesung:
1. Korinther 12,3b-7.12-13

Evangelium:
Johannes 14,15-16.23b-26

Ildiko Zavrakidis

» In jener Zeit sprach Jesus zu seinen Jüngern: Wenn ihr mich liebt, werdet ihr meine Gebote halten. Und ich werde den Vater bitten und er wird euch einen anderen Beistand geben, der für immer bei euch bleiben soll. Wenn jemand mich liebt, wird er mein Wort halten; mein Vater wird ihn lieben und wir werden zu ihm kommen. «

UNSERE GOTTESDIENSTE

Samstag, 7. Juni 2025 ***Kollekte: RENOVABIS***

17.00 Uhr	St. Adelheid	**Vorabendmesse** (Kaplan Barbosa) musikalische Mitwirkung eines Chorensembles des Kammerchores an St. Adelheid
18.30 Uhr	Christ König	**Wort-Gottes-Feier** (Dr. Linden)

Sonntag, 8. Juni 2025 **Pfingstsonntag** ***Apg 2,1-11,1 Kor 12,3b-7.12-13, Ev: Joh 20,19-23***
Kollekte: RENOVABIS

09.30 Uhr	St. Antonius	**Hl. Messe** (Kaplan Barbosa)
11.00 Uhr	Kapelle Christ König	**Kleine Kirche**
11.00 Uhr	Christ König	**Hl. Messe** (Kaplan Barbosa) musikalische Mitwirkung einer Querflötistin
11.00 Uhr	St. Adelheid	**Morgenlob** (Dr. Link)

Montag, 9. Juni 2025 **Pfingstmontag** ***Apg 19,1b-6a,Röm 8,14-17, Ev: Joh 3,16-21***

09.30 Uhr	St. Antonius	**Hl. Messe** (Pfr. Feggeler)
11.00 Uhr	Christ König	**Hl. Messe** (Pfr. Granel)
11.00 Uhr	St. Adelheid	**Hl. Messe** (Pfr. Feggeler)

Mittwoch, 11. Juni 2025

09.00 Uhr	Kapelle Christ König	**Frauenmesse**
18.30 Uhr	Kapelle St. Adelheid	**Abendmesse**

Donnerstag, 12. Juni 2025

08.00 Uhr	St. Adelheid	**SchulGD 3. Klasse**
18.30 Uhr	St. Antonius	**Hl. Messe**

Freitag, 13. Juni 2025

15.00 Uhr	St. Albertus Magnus	**Wort-Gottes-Feier**
18.00 Uhr	Christ König	**Rosenkranzgebet**
18.30 Uhr	Christ König	**Abendmesse**

Samstag, 14. Juni 2025

15.00 Uhr	St. Adelheid	**Tauffeier**
17.00 Uhr	St. Adelheid	**Vorabendmesse mit Mitgliedern des Dominikaner-Ordens** (Pater Stadtherr)
18.30 Uhr	Christ König	**Wort-Gottes-Feier** (Dr. Utsch)

Sonntag, 15. Juni 2025 **Dreifaltigkeitssonntag** ***Spr 8,22-31,Röm 5,1-5, Ev: Joh 16,12-15***

09.30 Uhr	St. Antonius	**Hl. Messe** (Pfarrer Granel)
11.00 Uhr	Christ König	**Hl. Messe** (Kaplan Barbosa)
11.00 Uhr	St. Adelheid	**Morgenlob** (U. Gantenberg)

Dienstag, 17. Juni 2025

08.30 Uhr	St. Antonius	**Frauenmesse**

Mittwoch, 18. Juni 2025

09.00 Uhr	Kapelle Christ König	**Frauenmesse als Wort-Gottes-Feier**
15.00 Uhr	St. Albertus Magnus	**Hl. Messe**
18.30 Uhr	Christ König	**Vorabendmesse zu Fronleichnam**

Donnerstag, 19. Juni 2025 **Fronleichnam** ***Gen 14,18-20,1 Kor 11,23-26, Ev: Lk 9,11b-17***

10.00 Uhr	St. Adelheid	**Hl. Messe an Fronleichnam, anschl. Prozession** (Pfr. Feggeler) musikalische Mitwirkung des Bläser- und Chorensembles

Freitag, 20. Juni 2025

18.00 Uhr	Christ König	**Rosenkranzgebet**
18.30 Uhr	Christ König	**Abendmesse**

Samstag, 21. Juni 2025 **12. Sonntag im Jahreskreis**

17.00 Uhr	St. Adelheid	**Vorabendmesse** (Pfarrer Pena)
18.30 Uhr	Christ König	**Wort-Gottes-Feier**

Sonntag, 22. Juni 2025 **12. Sonntag im Jahreskreis**

Sach 12,10-11;13,1,Gal 3,26-29, Ev: Lk 9,18-24

09.30 Uhr	St. Antonius	**Hl. Messe** (Pfarrer Feggeler)
11.00 Uhr	Christ König	**Hl. Messe, anschl. Pfarrfest** (Pfarrer Feggeler) musikalische Mitwirkung des Kinderchores Christ König
11.00 Uhr	St. Adelheid	**Morgenlob** (A. Lohner)

ÖFFNUNGSZEITEN DER PFARRBÜROS

E-Mail-Adresse: pastoralbuero-am.ennert@kath-beuel.de

Christ König, Holzlar - **Pastoralbüro**	Mo	9:00 – 12:00
Christ-König-Str. 15	Di	15:00 – 17:00
Tel. 0228 481274, Fax 0228 481782	Mi	9:00 – 12:00
	Do	9:00 – 12:00
	Freitag **nur telefonisch**	9:00 – 11:00
St. Adelheid, Pützchen Karmeliterstr. 6 Tel. 0228 481274, Fax 0228 481782	Bis auf Weiteres geschlossen	
St. Antonius, Holtorf Burghofstr. 2 Tel. 0228 482384, Fax 0228 9481386	Mi	16:00 – 18:00

Wichtige Telefonnummern im Seelsorgebereich

Pfarrer Markus Feggeler Leitender Pfarrer 0228 4036740	Daniel Florentino Barbosa Kaplan 0171 4802715	Jonas Kalkum Pastoralreferent 0151 25851915
Jennifer Moormann Pastoralreferentin 0151 7222 5843	Dr. Christoph Hartmann Diakon 0228 43334282	Petra Roßkamp Verwaltungsleitung 0174 3991143
Marita Hersam SB Kirchenmusikerin 0228 9088789	Bücherei Christ König 0228 9767380	
Familienzentrum 0174 3991143	Kindergarten Holzlar 0228 481752	Kindergarten Pützchen/ Sacré-Cœur 0228 482190
Pfarrcaritas Holzlar 0228 481274	Pfarrcaritas Holtorf 0228 482384	Pfarrcaritas Pützchen 0228 481274

IMPRESSUM
Herausgeber: Kath. Kirchengemeindeverband Am Ennert, Christ-König-Str.15, 53229 Bonn
vertreten durch Pfr. Markus Feggeler. Homepage: www.kathkirche-am-ennert.de
Bilder: Alle verwendeten Bilder wurden www.pfarrbrief.de entnommen.