Pfarrei Heilig Kreuz im Warndt

Dorf im Warndt Herz Mariä
Emmersweiler St. Barbara
Geislautern Maria Himmelfahrt
Großrosseln St. Wendalinus
Lauterbach St. Paulinus
Ludweiler Herz Jesu
Naßweiler St. Nikolaus
St. Nikolaus St. Nikolaus
Wehrden St. Hedwig / St. Josef

Pfarrbrief Nr. 08

vom 01.11. bis 14.12.2025

Kostenbeitrag: 0,70 €

Kalt, aber herzlich

Seelsorgeteam

Patrik Altmeyer, Pfarrer
Spessartstraße 2, 66333 Völkl. - Ludweiler
Tel.: 06898/4661 Fax: 06898/943205
E-Mail: patrik.altmeyer@bistum-trier.de

Eberhard Roevenstrunk, Diakon i. R.
Tel.: 06898/299 32 23
E-Mail: E.roevenstrunk@googlemail.com

Andreas Folloni, Gemeindereferent
Büro: Kirchstraße 3, 66352 Großrosseln,
Handy: 0170/6017150
E-Mail: andreas.folloni@bgv-trier.de

Telefon – Seelsorge Saar zu erreichen unter Tel.: 0800 – 111 0 111

"an(ge)dacht"

Liebe Mitchristen!
Schaut man in den kommenden Wochen in unsere Städte und Ortschaften hinein, erblickt man zuweilen ein großes Lichtermeer: Martinslaternen und Fackeln säumen die Straßen und auf den Gräbern brennen rote Gedächtnislampen. Im Dezember schmücken dann Adventskränze und adventliche Lichter die Straßen und Häuser.
In diesen Wochen begehen wir aber auch wichtige Heiligenfeste. Sie sind wie leuchtende Vorbilder für unseren Glauben: Der Heilige Martin, die Heilige Elisabeth, die Hl. Cäcilia, der Heilige Andreas, die Hl. Barbara und der Hl. Nikolaus, um nur einige zu nennen.

Aber denken wir in diesen Tagen vielleicht auch an die unzähligen Alltagsheiligen unserer Zeit. Stephan Wahl schreibt dazu in seinem Buch „…reiß die Himmel auf" wie folgt:

Sie stehen nicht auf Altären, man brennt ihnen keine Kerzen. Lieder wird man nicht finden, die sie besingen, sie sind keine Heiligen der ersten Reihe.

Sie predigen nicht, sie ermahnen nicht, sie wissen nicht alles besser. Sie sind Menschen. Und doch ist etwas Geheimnisvolles in ihnen, ein Leuchten, eine Ruhe, ein Mit-sich-eins-Sein, ein Zuhören-Können, ein unaufdringlicher Trost.

Sie sind wie Engel. Sie sind Brücke und Halt, Rastplatz und Stärkung, Heimat und Insel. Gottes geheime Botschafter. Sie ahnen selbst nicht, wie Gott durch sie spricht. Sie versuchen einfach zu leben, glaubwürdig und ehrlich.

Sie helfen uns glauben, dass Gott da ist, verbinden Himmel und Erde, sind da, wenn man sie braucht. Durch sie wirkt Gott. Ganz ohne Aufsehen. Behutsam und still. Immer und immer wieder.

Ihnen lichtvolle Begegnungen in der kommenden Zeit!
Andreas Folloni, Gemeindereferent

Wichtiges für alle Gemeinden

Ergebnis Klepperaktion

In unserer Pfarrei sind 4.947,35 € bei der Klepperaktion an Ostern zusammen gekommen. Vielen Dank dafür!

Abschied

Liebe Mitchristen!
Mittlerweile sind es mehr als zwei Jahre her, dass zuerst unsere Gemeindereferentin Martina Scholer und dann auch Diakon Chris Storb krankheitsbedingt als Seelsorger/in in unserer Pfarrei ausgefallen sind. Wir hatten gehofft und darauf vertraut, dass beide bald wieder kommen werden. Aber dann wurden zwei Jahre daraus. Und seit Anfang Oktober ist jetzt bekannt, dass Chris in den wohlverdienten Ruhestand geht und Martina die Stelle wechselt in den Pastoralen Raum Dillingen. Da wir im Bistum Trier schon seit Jahren die Situation haben, dass große Jahrgänge in allen Berufsgruppen in Rente gehen und viel zu wenig junge Menschen als Priester, Diakon, Gemeinde- oder Pastoralreferent/in nachfolgen, werden die wegfallenden Stellen nicht mehr besetzt. Im Pastoralen Raum Völklingen sind dadurch innerhalb der letzten drei Monate fünf Seelsorger/innen ersatzlos weggefallen.
Für uns gilt es jetzt Abschied zu nehmen von Martina und Chris, die viele Jahre die pastorale Arbeit im Warndt geprägt und sehr bereichert haben! Beiden gilt unser herzlicher und großer Dank, verbunden mit allen guten Wünschen, dass sich ihre Gesundheit stabilisiert und dass sie in ihren Familien eine gute und frohe Zeit haben können! Herzliche Grüße und Gottes Segen, *Patrik Altmeyer*

Noch ein Abschied! Chris sagt „A dieu"!
Manchmal im Leben steht man an Weggabelungen, wo keiner der weiterführenden Wege wirklich ohne Einschränkung gut ist. Aber entscheiden musste ich mich. Ich habe mir meine Entscheidung nicht leicht gemacht!

In den letzten Jahren habe ich zunehmend erleben müssen, dass übermäßige Regelungen und Strukturen meine Arbeit als Diakon immer mehr beeinträchtigen. Das galt noch nicht so sehr für meine Arbeit im Warndt! Ich hatte mit Patrik Altmeyer, Martina Scholer und den Kolleg:innen dort eine wirklich gute und fruchtbare Zeit. Mit der Begegnungsstätte Das!Selig, den Spieleabenden und Familienabenden, der Erlebniskirche St. Hedwig, den Thomas-Messen, vor allem auch mit dem kirche:mobil!, aber auch mit der erfüllenden „alltäglichen" Arbeit in der Pfarrei hatte ich so viele wunderbare Begegnungen mit so vielen Menschen – mit Euch! Ich habe gespürt, dass wir in der Sache Jesu auf dem richtigen Weg miteinander sind!
Leider hat sich in den letzten Jahren vieles (nicht zum Guten) verändert.
Ich bin weiterhin der festen Meinung, dass Kirche sich auf den **Weg zu den Menschen** machen muss. Die Synode hat so viele hoffnungsvolle Ergebnisse

gebracht, so viel Motivation, so viel Verheißung. Es wäre so wichtig, diese jetzt auch zu beherzigen und zu verwirklichen.
Der Übergang der Bistumsprojekte (dazu gehört auch das kirche:mobil!) in die Pastoralen Räume OHNE Übertragung ihrer Budgets zeigt m. E. die wahre „Wertschätzung" neuer diakonischer Wege zu den Menschen hin. Sie werden gefordert, dürfen aber anscheinend nichts kosten. Stattdessen wird immer noch so viel Geld in tote Steine investiert, statt in die „lebendigen Steine, aus denen das geistliche Haus aufgebaut werden sollte" (1Petr2,5).
Die zunehmend formalistischen Rahmenbedingungen im Pastoralen Raum haben mich schwer enttäuscht.
Ich habe trotz vieler Widrigkeiten immer mein Bestes gegeben. Aber infolge meiner schweren Erkrankung und in Anbetracht der Gesundheit meiner Frau Susanne muss und werde ich auch achtsam sein für mich und meine Familie. Das wird mir leichter fallen, wenn ich als Diakon künftig **ehrenamtlich** für die Menschen da sein werde. Für das kirche:mobil! schlägt weiterhin mein Herz mit aller Macht! Ich werde mich weiterhin engagieren. Wir werden uns treffen!
Am 2. Oktober haben Martina Scholer, Carla Martin und ich bei der vorerst letzten Friedenswache an der Wendalinuskapelle in Ludweiler schon Abschied genommen. Diese Feier hat auch meinem inneren Frieden sehr gutgetan! Ich kann mir für mich gut vorstellen, im Rahmen eines Dankgottesdienstes noch einmal auf die guten Jahre im Warndt und auf unsere gemeinsamen Wege zurückzusehen.
Wir werden uns sicher nicht aus den Augen verlieren!
„A dieu!", „Seid Gott befohlen!" und „Bleibt selig!" 😉 😊 *Diakon Chris Storb*

„Niemals geht man so ganz!
Irgendwas von mir bleibt hier!
Es hat seinen Platz immer bei dir…"

Dieses Abschiedslied von Trude Herr begleitet mich seit 19 Jahren. Beim Abschied von meiner 1. Stelle (meiner 1. Liebe) St. Jakob in Alt- Saarbrücken – und nun auch beim Abschied aus dem Warndt, der 2. Liebe.
Am 01.09.2006 war mein Beginn in Ludweiler/Geislautern und Lauterbach, wobei ich die Kirche Herz Jesu lange suchen musste (bis heute kein Hinweisschild möglich - schade)
Nach 19 sehr sehr schönen Berufsjahren heißt es nun, Abschied zu nehmen, inzwischen vom ganzen Warndt mit Wehrden sowie seit 2024 vom pastoralen Raum Völklingen. In den 19 Jahren habe ich mit Euch viele strukturelle und personelle Veränderungen mitmachen müssen…ob's gute waren wird der Lauf der Geschichte zeigen. Der christliche Glaube wird nicht untergehen! Die verfassten Kirchen, die Institution röm. kath. Kirche aber auch die evangelische Kirche leidet unter Mitglieder – Mangel und deswegen natürlich auch weniger hauptamtlichem Personal. Wir haben zu viele kirchliche Gebäude, die oftmals leer stehen und nicht mehr renoviert werden können. Woran das liegt - das hat vielfältige Gründe.

Ein Grund ist auch, dass wir gerade auch als hauptamtliche Mitarbeiterinnen und Mitarbeiter über Jahrzehnte es versäumt haben auf die Menschen zuzugehen und immer nur gewartet haben, dass sie zu uns kommen.
Für mich ist es noch einmal Zeit zur Veränderung. Viele von euch wissen, dass ich privat mit meinem Mann Lorenz keine einfache Zeit hinter mir habe. Ihr habt mir oft den Rücken freigehalten, wenn sich Pflegesituation zu Hause zugespitzt hat und ich danke sowohl Euch Ehrenamtlichen und auch meinem Team.
Ich werde in Zukunft nur noch 70% arbeiten. Mein Bruder Felix ist zu uns gezogen, denn alleine hätte ich die Pflege nicht weiter stemmen können.
Ich werde ab dem 01.12. für 3 Jahre in den pastoralen Raum Dillingen abgeordnet. Zum einen ist es näher an meinem zu Hause, so dass ich tagsüber auch öfter nach Hause fahren kann und zum anderen ist es, glaube ich, auch gut wenn man reduziert, neu anzufangen.
Ich erinnere mich an viele schöne Begebenheiten, viele tolle Aktionen, viele Feste, begeisternde Erstkommunionvorbereitungen, immer wieder interessante Firmvorbereitungen, manchmal sehr zähe PGR Sitzungen, kreative Gemeindeteams mit vielen Ideen und auch an viele gute Gespräche mit Menschen im Alltag aber auch in Trauersituationen und in Krankheit.
Gerade die Vielfältigkeit meines Berufes hat mir immer gutgetan, von klein im Kindergarten bis hin zum Seniorenheim und die Begleitung auf dem letzten Weg. Ich habe es nie bereut meinen Beruf als Arzthelferin aufzugeben und mit 29 Jahren nochmal neu zu beginnen mit Studium und praktischer Ausbildung.
Mittlerweile bin ich 30 Jahre im Dienst der katholischen Kirche, was nicht immer einfach war. Aber ich habe den Sprung nie bereut.

Ich wünsche euch:

Schaut, wo Ihr euch mit einbringen könnt. Schaut, worin eure Talente und Charismen liegen und macht das, wozu ihr euch berufen fühlt.
Ganz viele von euch sind Engel des Alltags. Miteinander und füreinander da zu sein, auch vor Gott im Gebet und vor allem für Menschen in Not. Das ist unser christlicher Auftrag. Gottesdienste zu feiern, sich zu versammeln, um das Wort Gottes zu hören und gemeinsam das Brot zu brechen geben uns Kraft und Stärke für diesen Dienst.
Dazu wünsche ich meiner katholischen Kirche neue und kreative Ideen, wie sie die Botschaft Jesu wahrheitsgetreu, aber dennoch situationsgerecht zu den Menschen bringen kann. Damit Menschen erfahren können, dass sie gemeint sind, dass es nicht nur darum geht, eine Liturgie zu feiern, sondern dass wir uns gemeinsam, um unsere Mitte, um Jesus Christus versammeln und dadurch Stärke und Kraft bekommen für unseren Alltag, der ja oft nicht einfach ist und immer wieder neuen Mut braucht, um ihn zu bewältigen.
Ich bleibe mit Euch verbunden, im Gebet, über WhatsApp und bei der einen oder anderen Feier und Festivität, wozu ich nun auch wieder gerne kommen möchte.
Eure Martina

Liebe Mitchristen!
Der Bischof hat festgelegt, dass am Samstag / Sonntag 08. / 09. November in unserem Bistum die PGR-Wahlen durchgeführt werden.
Der Wahlausschuss besteht aus Frau Brigitte Barthel (PGR-Vorsitzende), Heike Paff (PGR-Mitglied) und Pfarrer Patrik Altmeyer.
In den neuen PGR sollen acht Mitglieder gewählt werden. (Weitere stimmberechtigte Mitglieder werden nach der Wahl in einer eigenen Sitzung hinzugewählt.)
Seit Mitte September wurden bis Anfang Oktober fristgemäß 14 Kandidat/inn/en vorgeschlagen. Anbei sind die Kandidat/inn/en kurz vorgestellt und die Liste der Wahllokale (mit den Öffnungszeiten) sowie Infos zur Möglichkeit der Briefwahl aufgelistet.

Wahllokale und Briefwahl zur PGR-Wahl 2025

Antrag auf Briefwahl: Für alle Wahlberechtigten *(d.h. alle Katholiken mit vollendetem 16. Lebensjahr, die ihren ersten Wohnsitz in der Pfarrei haben)*, die nicht am Sa/So 08./09.11. zur Wahl in eines der Wahllokale (s.u.) kommen können, gibt es die Möglichkeit Briefwahlunterlagen (im Pfarrbüro Ludweiler) zu beantragen. Die Unterlagen werden bis spätestens Freitag 07.11. zugestellt, bzw. abgeholt und müssen bis spätestens Sonntag 09.11. um 16:00 im Pfarrbüro (Briefkasten) eingereicht werden.
Wahltermin: die PGR-Wahlen finden am Sa/So 08./09.11.25 statt. Dazu werden zeitlich hintereinander an 9 Stellen im Warndt je für 2 Stunden Wahllokale eingerichtet (auch vor/nach den Gottesdiensten). **Unabhängig vom Wohnort innerhalb der Pfarrei kann man in einem der Wahllokale die Wahl vollziehen.**
Wahllokale: **Samstag, 08. November 2025**
09:00 bis 11:00 in der Kirche St. Nikolaus
11:30 bis 13:30 im Pfarrheim/Barbarakapelle Emmersweiler
14:00 bis 16:00 im Pfarrhaus Großrosseln
16:30 bis 18:30 im Pfarrheim Wehrden St. Hedwig (inkl. Messe)
19:00 bis 21:00 Geislautern im „Selig" (unterm Kindergarten)
Sonntag, 09. November 2025
08:30 bis 10:30 (inkl. Messe 9:00) Pfarrheim Dorf im Warndt
11:30 bis 13:30 (nach der Wort-Gottes-Feier) Kirche Lauterbach
14:00 bis 16:00 im Pfarrheim Wehrden St. Josef
17:00 bis 19:00 im Pfarrheim Ludweiler (inkl. Messe 18:00 in der Kirche)
Spätestens bis 16:00 Uhr müssen Briefwahlunterlagen in einem der Pfarrbüros im Briefkasten eingeworfen sein!!!
Nach 19:00 Uhr beginnt in Ludweiler die Auszählung aller Stimmzettel, inkl. der Briefwahlbriefe.

heraus gerufen
Wahl der Räte 2025
8. | 9. November 2025

Pfarrei:

Heilig Kreuz im Warndt

Unsere Kandidatinnen und Kandidaten

Am 8./9. November 2025 wird in unserer Pfarrei der Pfarrgemeinderat neu gewählt. Folgende Personen sind bereit zu kandidieren:

Foto	Kurzvorstellung
	Barthel Brigitte 57 Jahre päd. Fachkraft FGTS und Küsterin
	Barthel Maurice 23 Jahre Fachkraft für Lagerlogistik
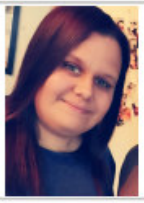	Bothur Selina 34 Jahre Heilerziehungspflegerin
	Franz Daniela 44 Jahre Steuerfachangestellte
	Hayo Andreas 57 Jahre Beamter im Vermessungswesen
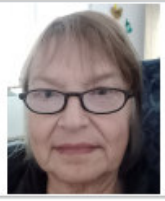	Kern Daniele 67 Jahre Rentnerin

Bitte würdigen Sie die Bereitschaft zur Kandidatur, indem Sie von Ihrem Wahlrecht Gebrauch machen.

Foto	Kurzvorstellung
	Malcherczyk Nicole 37 Jahre Kauffrau für Büromanagement
	Malter Tanja 31 Jahre Finanzwirtin
	Mank-Weise Marianne 52 Jahre Hausfrau
	Paff Heike 60 Jahre Verwaltungsangestellte und Küsterin
	Paff Tobias 32 Jahre Integrationshelfer und Nachhilfelehrer
	Ruppenthal Andrea 67 Jahre Kranken- und Gesundheitspflegerin in Rente
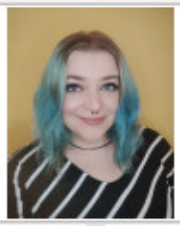	Weise Sabrina 25 Jahre Altenpflegerin
	Willems Elisa 31 Jahre Hebamme

Aus PGR und VR
Eine der letzten PGR-Amtshandlungen soll Ende Oktober eine gemeinsame Sitzung mit dem Verwaltungsrat (VR) sein, in der der Finanz-Haushaltsentwurf für 2026 beraten und beschlossen werden muss.

Aus dem Verwaltungsrat (VR)
Der Verwaltungsrat unserer Pfarrei ist aktuell mit vielen Baustellen und hohen Auflagen der Kommunen für Veranstaltungen der Pfarrei beschäftigt.

Pfarrbüros sind für angemeldete Besuche offen
Unsere Pfarrbüros in Ludweiler und Großrosseln sind für nicht angemeldeten Publikumsverkehr geschlossen, aber telefonisch erreichbar und es werden Einzeltermine vereinbart, um Dinge konkret erledigen zu können. Da sich sonst oft zu viele Personen mit längeren Wartezeiten im Büro zusammendrängen. Bitte klären Sie Ihre Anliegen möglichst per Telefon oder E-Mail. Gegebenenfalls sprechen Sie auf den Anrufbeantworter. Dieser wird regelmäßig abgehört und dann kann Ihr Anliegen so schnell wie möglich geklärt werden.

Bestellung von Messeintentionen bitte auch per Telefon oder E-Mail. Das Geld kann im Briefumschlag mit Ihrem Namen und der gewünschten Messe mit Datum bei den Pfarrbüros mit dem Vermerk des Kirchortes eingeworfen werden.
Soweit für heute, mit freundlichen Grüßen, *Ihr Pfarrer Patrik Altmeyer*

Kirche:mobil!

Das Kirche:Mobil ist weiterhin mehrere Tage pro Woche unterwegs mit ansprechbaren Personen aus dem Bereich der Seelsorge und der Caritas, z.B. auf den Wochenmärkten in Püttlingen und Heusweiler, bei der Tafel in Völklingen, beim Mehrgenerationenhaus in Püttlingen, bei der Caritas-GWA (=Gemeinwesenarbeit) in Wehrden usw.
Aktuelle Termine und Standorte sind zu finden auf der Homepage des Pastoralen Raums www.pr-voelklingen.de Seit Sommer gibt es einen neuen Infoflyer, verbunden mit einem Spendenaufruf, damit dadurch das Kirche:Mobil! auch weiter finanziert und genutzt werden kann.

"Das!Selig"

In der Regel gibt es zweimal pro Woche ein Angebot in der Begegnungsstätte „Das!Selig" in Geislautern.

Mittwochs ist von 15:00 bis 17:30 Uhr zur Begegnung mit Kaffee und Kuchen geöffnet.

Einmal monatlich wird jeweils am 2. Dienstag des Monats (11. November und 09. Dezember) ab 18:00 Uhr zum Spieleabend eingeladen.

Und einmal monatlich freitags (am 14. November und 12. Dezember) ist nach der Messe um 09:00 Uhr mit anschließender Einladung zum Frühstück geöffnet.

Das nächste Planungstreffen für alle Interessierten ist am Mittwoch 03. Dezember um 17:30 Uhr.

Weitere Infos und Einladungen werden kurzfristig per Aushang, Vermeldungen oder Presse bekannt gegeben. Herzliche Einladung! *Ihr Seligteam*

Warndtscouts

Die Pfadfinder der Warndtscouts treffen sich regelmäßig in ihren üblichen altersbezogenen Gruppenstunden (Wölflinge, Jungpfadfinder, Pfadfinder und Rover). Infos und Bilder findet man auf Instagram dpsg.warndt_scouts.
Die Arbeiten an der neuen Homepage ziehen sich länger hin als gedacht.
Nach der Herbstfreizeit in der Jugendherberge Ehrenbreitstein in Koblenz laufen die Vorbereitungen für die Friedenslichtaktion.

Warndtscouts bringen das Friedenslicht von Bethlehem
Auch dieses Jahr ist das Friedenslicht von Bethlehem wieder ein besonderes Symbol. Traditionell wird es am 1. Advent in der Geburtsgrotte Jesu in Bethlehem entzündet und dann weiterverteilt in alle Länder der Erde. Am 3. Advent wird in Saarbrücken das Friedenslicht bei einer Feier am Schlossplatz an die Pfadfinder weitergegeben. Unsere Warndtscouts haben vor, danach das Friedenslicht am Freitag, 19. Dezember (ab 16:30) in verschiedenen Orten in die Geschäfte und Privathäuser zu bringen. Außerdem wird das Friedenslicht soweit möglich ab dem 4. Advent/Heiligabend in den Kirchen zur Verfügung stehen und auch in einigen Weihnachtsgottesdiensten von den Pfadfindern verteilt. Da eventuell nicht genug Kerzen zur Verfügung stehen, bitten wir Sie, zur Übernahme der Flamme gegebenenfalls eine eigene geschlossene Laterne, bzw. Öllampe mitzubringen.
Pfr. P. Altmeyer

besondere (ökum.) Gottesdienste und Angebote

- An Allerheiligen und Allerseelen gibt es mehrere Gottesdienste mit dem Totengedenken für die Verstorbenen der letzten 12 Monate, sowie die traditionellen Gräbersegnungen. (vgl. Gottesdienstordnung)

- St. Martinsfeiern finden statt. Wie in den vergangenen Jahren laden wir ein zur Aktion „Teilen wie St. Martin". Dazu werden gut verpackte und haltbare Lebensmittel gesammelt, die der „Tafel in Völklingen" gespendet werden. (s. Auflistung)

- Zum Volkstrauertag gibt es verschiedene Gedenkfeiern (vgl. Gottesdienstordnung)

- Am Buß- u. Bettag, Mittwoch 19.11. ist um 18:00 Uhr zum ökumenischen Gottesdienst in Ludweiler Herz Jesu eingeladen

- Am Samstag/Sonntag 22./23.11. findet in der Pfarrei die Firmung mit Weihbischof Gebert statt (s. eigener Artikel).

- Zum Christkönigssonntag feiern die Kirchenchöre am Sonntag 23.11. ihr Cäcilienfest.

- Herzliche Einladung zum Patrozinium der Hl. Barbara am 1. Advent (Sonntag 30.11.) um 10:45 Uhr in Emmersweiler und zur Barbarafeier mit der Vereinigung der Berg- und Hüttenleute Warndt am Donnerstag, 04.12. in Dorf im Warndt, beginnend mit der Kranzniederlegung am Bild der Hl. Barbara um 17:15 Uhr, Messe mit dem Warndtknappenchor um 17:30 Uhr und anschließender Feier in der Mehrzweckhalle.

- Konzert in der Hugenottenkirche Ludweiler am Donnerstag, 04.12. um 18:30 Uhr. (s. eigener Artikel)

- Am Samstag, 06.12. feiern wir um 18:00 Uhr in St. Nikolaus die Messe zum Patrozinium.

- Am Sonntag 07.12. findet ab 14:00 Uhr der Adventsmarkt in der Kirche Maria Himmelfahrt statt.

- Der Musikverein Lauterbach veranstaltet am Sonntag 07.12. um 16:00 Uhr in der Kirche St. Paulinus sein traditionelles „Sing mit dem Musikverein"-Adventskonzert. (s. eigener Artikel).

- Ludweiler Weihnachtsmarkt rund um den Kirchturm der Hugenottenkirche am Freitag / Samstag 12. / 13.12.

- Der Gesamtchor des Männergesangvereins Lauterbach lädt am Sonntag, 14.12. (3. Advent) um 16:00 Uhr zum vorweihnachtlichen Konzert in den Warndtdom ein. (s. eigener Artikel).

- In der dritten Advenstwoche wird es wieder einige Schulgottesdienste geben

Bild: Gabriele Pohl, ReclameBüro / Kindermissionswerk In: Pfarrbriefservice.de

Donnerstag, 06. November		
Dorf im Warndt	09:15 Uhr	Andacht zu St. Martin mit den Warndtwichteln
Samstag, 08. November		
Lauterbach	17:00 Uhr	Andacht zu St. Martin, anschl. Martinsumzug
Sonntag, 09. November		
Geislautern	17:00 Uhr	Andacht zu St. Martin, anschl. Martinsumzug
Wehrden St. Hedwig	17:00 Uhr	Andacht zu St. Martin, anschl. Martinsumzug
Montag, 10. November		
Ludweiler	17:00 Uhr	Andacht zu St. Martin in der Hugenottenkirche, anschl. Martinsumzug
Großrosseln	17:00 Uhr	Andacht zu St. Martin, anschl. Martinsumzug
Freitag, 14. November		
Emmersweiler	17:00 Uhr	Andacht zu St. Martin, anschl. Martinsumzug

Firmung
Nach den intensiven jeweils dreistündigen Treffen im September/Oktober für die etwa 140 angemeldeten Firmlinge, findet am Donnerstag/Freitag/Samstag, dem 13./14./15. November 2025 für jeden noch ein Stationengang in der Kirche Maria Himmelfahrt in Geislautern statt.
In der Woche danach sind drei Proben für die drei Firmgottesdienste mit Weihbischof Franz-Josef Gebert, die am Samstag 22. November um 15:00 Uhr und 18:00 Uhr in Geislautern und am Sonntag 23. November um 10:00 Uhr in Lauterbach gefeiert werden. Ein besonderer Dank gilt dem ehrenamtlichen Begleitungsteam für die intensive Vorbereitung der Jugendlichen vom Juni bis November. *Pfr. Patrik Altmeyer*

Verkauf von fair gehandelten Schokoladen-Nikoläusen

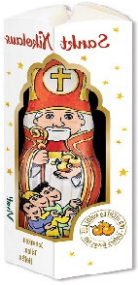

Im November bis Anfang Dezember werden wieder fair gehandelte Schokoladen-Nikoläuse für 2,00 € vor und nach den Gottesdiensten verkauft. Der Erlös ist zugunsten des Missionswerks Großrosseln. Herzliche Einladung sich zu beteiligen!

Lebender Adventskalender
Liebe Gemeinde, auch in diesem Jahr findet wieder unser allseits beliebter lebender Adventskalender statt. An folgenden Tage treffen wir uns an der Kirche Wehrden St Hedwig um 18:00 Uhr.
<u>Termine:</u>
02.12. / 04.12. / 05.12. / 11.12. / 12.12 / 17.12. /
Am 20.12. findet das letzte Fest statt.

! Neu ! Am 02.12. treffen wir uns um 14:15 Uhr an der Kirche Wehrden St Hedwig und besuchen das „Elisabethenkaffee".
Ich freue mich auf regen Besuch. *Virginia Staudt*

Musikalische Bilder der Weihnacht – Irish-Folk-Pop
Es ist dem Ökumenischen Singkreis Ludweiler gelungen, den bekannten Liedermacher Pfarrer Clemens Bittlinger in der Vorweihnachtszeit zu einem Konzert nach Ludweiler einzuladen.
Er schreibt neue geistliche Lieder und geht mit verschiedenen Programmen bundesweit auf Tournee. Seine Konzerte sind immer ausgebucht.
Das Konzert wird am **Donnerstag, 04. Dezember um 18.30 Uhr in der Hugenottenkirche Ludweiler** stattfinden und dauert etwa 2 Stunden.
Das Thema des Konzerts „Bilder der Weihnacht" wird von Clemens Bittlinger und seiner Band gestaltet. Der Ökumenische Singkreis Ludweiler wird bei einigen Liedern mitwirken.

Da wir finanzielle Unterstützung von verschiedenen Organisationen und Firmen erhalten, können die Eintrittskarten für 10,- € angeboten werden. Seit Ende September ist mit dem Verkauf der Karten zu rechnen. Näheres wird aus Presse, Plakatwerbung und Ankündigungen im evang. Gemeindebrief und dem kath. Pfarrbrief zu entnehmen sein. *Für den Ökum. Singkreis, Horst Reichert*

Musikverein Lauterbach/Saar e.V.
Adventskonzert des MV Lauterbach

Am Sonntag, 07. Dezember, dem 2. Adventssonntag, gibt der Musikverein Lauterbach um 16:00 Uhr auch dieses Jahr wieder sein Adventskonzert „Sing mit dem Musikverein Lauterbach" in der St.-Paulinus-Kirche in Lauterbach. Die Zuhörerinnen und Zuhörer haben die Gelegenheit, an diesem Nachmittag den Vorweihnachtsstress hinter sich zu lassen und sowohl den besinnlichen und feierlichen Klängen des Blasorchesters zu lauschen, die in eine weihnachtliche Geschichte eingebettet sind, als auch selbst die Stimme zu bekannten Liedern zu erheben.
Der Eintritt ist frei! Die Musikerinnen und Musiker des Musikvereins Lauterbach freuen sich, Sie zahlreich begrüßen und mit Musik auf die Adventszeit einstimmen zu dürfen. *Tobias Hüls, Pressewart des MV Lauterbach*

Vorweihnachtliches Konzert im Warndtdom

Wie jedes Jahr wird der Männergesangverein ‚Concordia' 1926 Lauterbach e. V. am dritten Adventssonntag sein traditionelles vorweihnachtliches Konzert im Warndtdom St. Paulinus Lauterbach veranstalten. Unter dem Leitthema *„Schön langsam wird's still"* werden der MGV-Gesamtchor und die Solisten Sabine Grammes, Tobias Hümbert und Lisa Kallenborn adventliche und weihnachtliche Lieder vortragen. Die Chorgesänge und Soli werden instrumental begleitet von einem Orchesterensemble mit Susanne Schuh am Piano/an der Orgel und den Streichern des ‚Jungen Philharmonischen Kammerorchesters Warndt' unter der Leitung von Viktoria Psota.
Wir freuen uns sehr, dass auch in diesem Jahr als besonderes Highlight das professionelle Blechbläserquintett ‚The Quintessence' (Saarbrücken – Köln) mit Posaune, Tuba, Horn und zwei Trompeten wieder im Konzert mitwirken wird.
Die Gesamtleitung des Konzertes liegt in den Händen unseres Chorleiters Hans-Josef Hümbert. Der MGV und alle Mitwirkenden laden herzlich zu diesem Konzert am **14.12.2025 um 16 Uhr in den Warndtdom St. Paulinus Lauterbach** ein.
Für dieses Konzert wird die Kirche beheizt, die Kosten dafür trägt der MGV.
Der Eintritt ist frei, freundliche Spenden sind willkommen. *Ortwin Kronser*

Einladung zu ökumenischen Adventsfenstern

Die Veranstaltungen finden um 18.00 Uhr im Freien statt.

Bitte bringen Sie sich eine Tasse mit.

Die Gastgeber freuen sich auf Ihren Besuch!
Eine Anmeldung ist nicht erforderlich

Datum	Veranstaltungsort, Gastgeber/in	Verantwortliche/r
So, 30.11. 1. Advent	Am Schwibbogen: Ziegeleistr./ Forststr., Dorf im Warndt	Vereinigung der Berg- und Hüttenleute Warndt
Di, 02.12	Pfarrheim Dorf im Warndt Kirchengemeinde Herz Mariä	Kirchenchor Cäcilia Dorf im Warndt
Do, 04.12. 18.30 Uhr	Hugenottenkirche Ludweiler Musikalische Bilder der Weihnacht mit Clemens Bittlinger (Konzert)	Ev. Kirchengemeinde Völklingen-Warndt (Eintritt: 10,- €)
Fr, 05.12.	Nikolausabend St. Nikolaus	
Sa, 06.12. 17.00 Uhr	Adventssingen in der Kreuzeskirche Fürstenhausen	Förderkreis Kreuzeskirche Fürstenhausen
Mo, 08.12.	Familie Barthel Kastanienstraße 14, Ludweiler	Brigitte Barthel
Di, 09.12.	Bestattungshaus Friede Duchene Ludweiler, Völklinger Str. 33-35	Ute Decker
Mi, 10.12.	Selig Geislautern Im Kirchenfeld 3	Das SELIG-Team Geislautern
Fr, 12.12.	Frau Paul-Simon Gartenstraße 7, Dorf im Warndt	Christa Paul-Simon
Sa, 13.12.	Tanzzentrum Quinten Im Jungholz 26, Nassweiler	Familie Quinten
So, 14.12	Förderverein Kath. Kinderhaus St. Monika Hugenottenstraße 126, Ludweiler	Tanja Malter
Mo,15.12.	Taizé Andacht in der Herz Jesu Kirche Ludweiler	Ökum. Singkreis
Di, 16.12.	Kinderclub Karlsbrunn - „Licht" Zum Steinberg 5, Karlsbrunn	Thomas Diederich
Fr, 19.12.	Krabbelgruppe Zwergenland und Kindergottesdienst Fürstenhausen, Gemeindehaus	Ev. Kirchengemeinde Völklingen-Warndt
Fr, 19.12.	Ludweiler, Lauterbacherstraße 148 a Wendalinus-Kapelle	Patengemeinschaft St. Wendalinus

Pfarrbücherei

Unsere Bücherei im Pfarrzentrum Ludweiler ist jeden Donnerstag von 15:00 bis 18:00 Uhr geöffnet (außer in den Ferien). Ebenso ist die Pfarrbücherei geöffnet am Sonntag, 9.11. nach dem Sonntaggottesdienst in Ludweiler (der um 18:00 Uhr beginnt) und am Sonntag 21. Dezember parallel zum Dämmerschoppen.

Es gibt die Möglichkeit über www.eopac.de den Bestand einzusehen. Wir laden weiterhin alle Interessenten und Neugierige ein, bewusst einmal im Internet zu schauen, oder persönlich vorbeizukommen und zu entdecken, was es alles an Büchern, Hörbüchern, Spielen usw. auszuleihen gibt!

Jetzt in der Bücherei
Felicitas Fuchs: **Die Akte Schneeweiß**: Roman
Ein ergreifendes Familiengeheimnis nach einer wahren Begebenheit.

Zwei Frauen, vier Jahrzehnte, und der Kampf für ihre Rechte
Bielefeld, 1963. Katja Schilling wächst im Wirtschaftswunder in einfachen

Verhältnissen auf, in denen für ihren Traum, Ärztin zu werden, kein Platz ist. Nur ihr Großvater glaubt an sie – bis er eines Tages spurlos verschwindet. Sein Name wird in der Familie zum Tabu, und Katja bleibt mit ihren unbeantworteten Fragen allein. Jahre später stößt sie auf eine Wahrheit, die alles, was sie über ihre Familie zu wissen glaubte, erschüttert. Bielefeld, 1936. Mathilde Schneeweiß beginnt ihre Arbeit als Sprechstundenhilfe bei Dr. Bönisch. Sie verliebt sich in den engagierten Arzt und wird in ein gefährliches Unterfangen hineingezogen. Gemeinsam helfen sie heimlich Frauen in Not, aber ihr Mut bleibt nicht unbemerkt. Als sie ins Visier der Gestapo geraten, muss Mathilde eine Entscheidung treffen, auch wenn diese sie das Leben kosten könnte. Der Kampf für die Rechte der Frauen muss schließlich weitergehen ...
(Auszug aus der Verlagsinformation)

Pastoraler Raum Völklingen

Aktuelle Infos sind auf der Homepage www.pr-voelklingen.de zu finden.
Die nächste Sitzung des Rates findet nichtöffentlich mit Kirchengemeindeverbandsvertretung statt zum Thema Finanz-Haushalt 2026, danach ist eingeladen zur öffentlichen Sitzung des Rates des PastRaums am Donnerstag, 20. November um 19:00 Uhr, voraussichtlich in Völklingen Fürstenhausen.

Erstkommunion

Vorbereitungstreffen der Erstkommunionkinder
Am Samstag, 06.12. und Samstag, 13.12. finden jeweils im Pfarrzentrum Ludweiler in unterschiedlichen Gruppen statt.

Erstkommuniontermine 2026, jeweils 14.00 Uhr
Sonntag, 10. Mai 2026 für Großrosseln
Donnerstag, 14. Mai 2026 (Christi Himmelfahrt) für Lauterbach
Sonntag, 17. Mai 2026 für Geislautern / Wehrden
Sonntag, 31. Mai 2026 für Ludweiler

Friedensgebet / Friedenswache

Die Friedensgebete des Interreligiösen Dialogkreises finden weiterhin statt, jeweils am ersten Freitag im Monat um **18.00 Uhr** auf dem Adolph Kolping - Platz neben der Kirche St. Eligius.
Jeweils 20 Minuten Beten, Singen, Schweigen und Einstehen für den Frieden! Herzliche Einladung!

Spirituelle Impulse

Gebetsmeinungen des Papstes und des Bischofs für November 2025

- Für die Prävention von Suizid. Beten wir, dass selbstmordgefährdete Personen in ihrer Gemeinschaft die nötige Unterstützung, Hilfeleistung und Liebe finden und offen werden für die Schönheit des Lebens.

- Für die Menschen im Heiligen Land, die angesichts von Krieg, Gewalt und immer neuen Auseinandersetzungen die Hoffnung auf eine dauerhafte Lösung des Konflikts zu verlieren drohen.

- Für all jene, die unter psychischen Erkrankungen leiden und angewiesen sind auf Begleitung und Gespräch, um Perspektiven für ihr Leben zu gewinnen.

Hauskommunion

Für Terminabsprachen halten wir telefonisch Kontakt mit Ihnen!

Spielkreis

Für Babys ab Geburt, Klein-/Kindergartenkinder
gemeinsam spielen, singen, basteln & die Welt entdecken

Unser liebevoller Spielkreis lädt alle Babys und Kleinkinder ab Geburt gemeinsam mit Mamas, Papas oder Begleitpersonen ein vorbei zu kommen. In gemütlicher Runde spielen, singen und basteln wir gemeinsam. Wir besuchen Spielplätze und Tierparks oder gehen spazieren und machen auch mal einen gemeinsamen Ausflug.

Wo:	Im Katholischen Pfarrheim Ludweiler, Spessartstraße 2
Wann:	Jeden Dienstag, um 16:00 Uhr
Was erwartet:	- Fröhliche Spiel- und Singrunden - Freundschaften knüpfen - Austausch mit anderen Eltern

Meldet euch einfach kurz bei uns und kommt es euch mal anschauen
Diana Bote 0151-12 18 88 85
Tina Kern 0176-30 6415 14
Mail an: spielkreis-kleineRaupe@web.de

Meditatives Tanzen

Jeweils montags von 18.30 - 20.00 Uhr im kath. Pfarrzentrum Ludweiler unter der Leitung von Karin Müller-Bauer (Mobil: +49 177 96 43 787)
Mail: karin.muellerbauer@gmail.com)

Termine für 2025:
Montag, 10. November, 24. November
Montag, 15. Dezember
Herzliche Einladung!

25jähriges Jubiläum der Kirchweihe in Ludweiler Herz Jesu
Am Mittwoch 17. Dezember ist um 18:00 Uhr eingeladen zur Messe anlässlich des 25jährigen Jubiläums der Kirchweihe in Ludweiler Herz Jesu mit anschließendem Umtrunk und Begegnung

Übersicht Weihnachten / Silvester / Neujahr

Heilig Abend Mittwoch, 24.12.25		
LW	10:00	Christmette bei der AWO
WStJ	16:00	Wortgottesfeier mit den Kommunionkindern
GR	16:00	Kinderkrippenfeier mit den Kommunionkindern
GL	15:45	Musikalische Einstimmung
	16:00	Christmette mit Chören
LB	18:00	Christmette
LW	22:00	Christmette
1.Weihnachtstag – Hochfest der Geburt des Herrn Donnerstag, 25.12.25		
DiW	09:00	Hochamt mit Kirchenchor
EW	10:45	Hochamt
2.Weihnachtstag – Hl. Stephanus Freitag, 26.12.25		
WStJ	09:00	Hochamt mit Kirchenchor
GR	10:45	Hochamt
Hl. Silvester – Mittwoch, 31.12.25		
GR	18:00	Hl. Messe zum Jahresabschluss
Neujahr .- Oktavtag von Weihnachten Hochfest der Gottesmutter Maria Donnerstag, 01.01.26		
WStH	15:30	Hl. Messe zu Neujahr

Gemeinsame Gottesdienstordnung

Dorf im Warndt (DiW), Emmersweiler (EW), Geislautern (GL),
Großrosseln (GR), Karlsbrunn (KB),
Lauterbach (LB), Ludweiler (LW), Naßweiler (NW),
St. Nikolaus (StN), Wehrden St. Hedwig (WStH)
und Wehrden St. Josef (WStJ)

Sa	**01.11.**	**Allerheiligen**
LB	**10:45**	**Hl. Messe** mit Totengedenken, anschl. Gräbersegnung 2. STA Marlene Roth; LV der Familie Karrenbauer
DiW	**14:00**	**Andacht** *auf dem Friedhof* mit Totengedenken, **anschl. Gräbersegnung**
LW	**14:00**	**Andacht** *auf dem Friedhof* mit Totengedenken u. Gräbersegnung
KB	**15:00**	**Andacht** *auf dem Friedhof* mit Totengedenken, **anschl. Gräbersegnung**
WStH	**15:00**	**Andacht** *auf dem Friedhof* mit Totengedenken, **anschl. Gräbersegnung**
GL	**15:30**	**Andacht** *auf dem Friedhof* u. Gräbersegnung
GR	**15:30**	**Andacht** *auf dem Friedhof* mit Totengedenken, **anschl. Gräbersegnung**
GL	**17:00**	**Hl. Messe** mit Totengedenken 2. STA Sonja Hinsberger; 2. STA Heidi Löbner; 1. JG Eheleute Lilly und Paul Scherer; 1. JG Ursula Maria Barth; Gabriele Haser

0-0-0-0 / Pixabay.com – Lizenz In Pfarrbriefservice

So	**02.11.**	**Allerseelen - Kollekte für die Priesterausbildung in Diasporagebieten Mittel- und Osteuropas**
WStJ	**09:00**	**Wortgottesdienst** mit Kommunionausteilung und **Totengedenken**
EW	**10:45**	**Hl. Messe** mit Totengedenken, **anschl. Gräbersegnung** Maria Wittig; Karl-Heinz Lackas
NW	**15:00**	**Andacht** auf dem Friedhof mit Totengedenken, **anschl. Gräbersegnung**
STN	**15:00**	**Andacht** auf dem Friedhof mit Totengedenken**, anschl. Gräbersegnung**
LW	**17:00**	**Trauung** von Michelle u. Christoph Laval mit Taufe der Kinder Malte u. Charlotte Laval
Di	**04.11.**	**Hl. Karl Borromäus, Bischof (1584)**
LW	**09:00**	**Hl. Messe** *in der Kirche*
WStH	**14:30**	**Wortgottesdienst** *in der Altenbegegnung*, anschl. Kaffee
Mi	**05.11.**	**Mittwoch der 31. Woche im Jahreskreis**
LW	**10:00**	**Hl. Messe** *in der AWO*
Do	**06.11.**	**Donnerstag der 31. Woche im Jahreskreis**
DiW	**09:15**	**Andacht zu St. Martin** mit der KiTa
Sa	**08.11.**	**32. Sonntag im Jahreskreis - Kollekte für die Katholischen Öffentlichen Büchereien** **PGR-Wahlen - Zählung der Gottesdienstbesucher**
LB	**17:00**	**Andacht zu St. Martin**, anschl. Martinsumzug
WStH	**17:30**	**Hl. Messe** 2. STA für eine Verstorbene <u>++ der Jahre 2020-2024 für Monat November:</u> Tomasz Robert Malysa 20, Christine Dorothea Feid 20, Yvon Rubly 21, Jürgen Schurig 21, Hannelore Nagel 21, Josef Decker 22, Hildegard Krauth 22, Helena Irmgard Schmidt 22, Teresa Gronostaj 23, Christine Becker 23, Joana Kern 24, Walter Eiden 24, Ruth Latz 24, Helene Maria Mohra 24, Walpurga Therese Görgen 24, Frank Kurt Dahmen 24

So	**09.11.**	**32. Sonntag im Jahreskreis - Kollekte für die Katholischen Öffentlichen Büchereien PGR-Wahlen - Zählung der Gottesdienstbesucher**
DiW	**09:00**	**Hl. Messe *im Pfarrheim*** Kornelia Thommes; Bernhard Bohnenberger; Ehel. Rosalinde (1.JG) u. Horst Hille <u>++ der Jahre 2020-2024 für Monat November:</u> Maria Cäcilia Schwäger 20, Hannelore Tries 21, Hannelore Feller 22, Irmgard Roth 22, Egon Josef Biewer 23, Gertrud Tost 24
LB	**10:45**	**Wortgottesdienst** mit Kommunionausteilung
LB	**14:30**	**Taufe** der Kinder Aurelia Accurso und Mia Seitz
GL	**17:00**	**Andacht** zu St. Martin, anschl. Martinsumzug
WStH	**17:00**	**Andacht** zu St. Martin anschl. Martinsumzug
LW	**18:00**	**Hl. Messe** anschl. Dämmerschoppen und offene Bücherei 1. JG Rainer Karrenbauer; 1. JG Ludwig Ruppert; 9. JG Gerhard Schwarz und Ehefrau Helga <u>++ der Jahre 2020-2024 für Monat Oktober:</u> Lina Schwind 20, Maria Schneider 20, Gertrude Barbara Klasen 21, Martha Magdalena Feid 22, Rainer Peter Karrenbauer 24, Ludwig Ruppert 24, Gertrud Häusler 24, Lieselotte Wiedersporn 24, Gudrun Maria Margareta Dietrich 24, Klaus Dieter Fuchs 24
Mo	**10.11.**	**Hl. Leo der Große, Papst, Kirchenlehrer (461)**
GR	**17:00**	**Andacht** zu St. Martin anschl. Martinsumzug
LW	**17:00**	**Andacht** zu St. Martin *in der Hugenottenkirche*, anschl. Martinsumzug
Do	**13.11.**	**Donnerstag der 32. Woche im Jahreskreis**
GL	**16:00** bis 21:00	**Stationen-Gang der Firmlinge** mit Versöhnungsgespräch

heraus gerufen
Wahl der Räte 2025
8. | 9. November 2025

Fr	**14.11.**	**Freitag der 32. Woche im Jahreskreis**
GL	**09:00**	**Hl. Messe,** anschl. Frühstück *im Selig* 2. STA für eine Verstorbene (S)
EW	**17:00**	**Andacht** zu St. Martin (i.d. Höhe von Wackenhübel 8), anschl. Martinsumzug
GL	**16:00** bis 21:00	**Stationen-Gang der Firmlinge** mit Versöhnungsgespräch

Sa	**15.11.**	**33. Sonntag im Jahreskreis - Kollekte für das Bonifatiuswerk (Diasporasonntag)**
GL	**09:00** bis 16:00	**Stationen-Gang der Firmlinge** mit Versöhnungsgespräch
GR	**17:00**	**Hl. Messe** 1.JG Jürgen Roth; Ehel. Johann u. Maria Fuchs; für alle Kranken; Dank den Engeln und allen Heiligen; LV d. Fam. Hektor-Roth; Ehel. Balduin u. Maria Blaes (Stiftsm.)
GL	**18:30**	**Wortgottesdienst** mit Kommunionausteilung

Bild: Bonifatiuswerk In: Pfarrbriefservice.de

So	**16.11.**	**33. Sonntag im Jahreskreis - Kollekte für das Bonifatiuswerk (Diasporasonntag) Volkstrauertag**
WStJ	**09:00**	**Hl. Messe** 2. STA Hilde Jager u. Ehemann Norbert; Ilse Holzhauser; Lorenz Thein; LV d. Fam. Herbert Pischke; LV d. Fam. Hans-Gerd Lux; LV d. Fam. Josef Kreutzer; LV d. Fam. Heinrich Altpeter; LV d. Fam. Ziegler-Schäfer; LV d. Fam. Wachs-Schäfer; LV d. Fam. Ackermann-Schäfer; LV d. Fam. Jungfleisch-Kreutzer; LV d. Fam. Volker Bast; LV d. Fam. Bertaux-Urhausen; LV d. Fam. Mang-Mathieu <u>++ der Jahre 2020-2024 für Monat November:</u> Maria Schneider 20, Wilhelm Schillo 21, Manfred Flick 21, Elisabeth Maria Volkmann 22, Klaus-Peter Aloysius Schuh 22, Freddy Büchel 23, Francesco Coniglio 24, Viktor Waldemar Mathias 24, Gertrud Tost 24, Horst Karl Dühr 24, Herbert Georg Senz 24
LB	**10:30**	**Gedenkfeier zum Volkstrauertag** *auf dem Friedhof*, anschl. Begegnung
EW	**10:45**	**Wortgottesdienst** mit Kommunionausteilung
WStH	**11:00**	**Gedenkfeier zum Volkstrauertag** *am Denkmal*
DiW	**11:30**	**Zentrale Gedenkfeier zum Volkstrauertrag** *auf dem Friedhof* **-** für den Raum Großrosseln
LW	**15:00**	**Ökum. Gottesdienst zu Volkstrauertag** mitgest. vom Kirchenchor LW/LB *in der Hugenottenkirche*
Mo	**17.11.**	**Montag der 33. Woche im Jahreskreis**
GL	**17:30**	**Probe** der Firmlinge (für Sa, 22.11., 15.00 Uhr)

Bild: Sarah Frank | factum.adp In: Pfarrbriefservice.de

Di	**18.11.**	**Dienstag der 33. Woche im Jahreskreis**
WStH	**14:30**	**Wortgottesdienst** *in der Altenbegegnung*, anschl. Kaffee
Mi	**19.11.**	**Hl. Elisabeth von Thüringen, Landgräfin (1231)**
GR	**10:00**	**Hl. Messe** *in der Tagespflege Geisbauer*
LW	**18:00**	**Ökum. Gottesdienst zu Buß- und Bettag**
GL	**19:00**	**Probe** der Firmlinge (für Sa, 22.11., 18.00 Uhr)
Do	**20.11.**	**Donnerstag der 33. Woche im Jahreskreis**
LB	**18:00**	**Hl. Messe** 2. STA für einen Verstorbenen (K) <u>++ der Jahre 2020-2024 für Monat November:</u> Lina Schwind 20, Gertrude Barbara Klasen 21, Elisabeth Blechschmidt 22, Lydia Maas 22, Hardy Johanna Getrey 22, Anton Herbert Maschner 24, Jeannot Hemmer 24
Fr	**21.11.**	**Gedenktag Unserer Lieben Frau in Jerusalem**
LB	**17:30**	**Probe** der Firmlinge (f. So, 23.11., 10 Uhr)
Sa	**22.11.**	**Christkönigssonntag**
GL	**15:00**	**Hl. Messe zur Firmung mit Weihbischof Gebert** mitgest. von TonLage LV der Familien der Firmlinge
WStH	**15:30**	**Wortgottesdienst** mit Kommunionausteilung
GL	**18:00**	**Hl. Messe zur Firmung mit Weihbischof Gebert** LV der Familien der Firmlinge
So	**23.11.**	**Christkönigssonntag**
DiW	**09:00**	**Wortgottesdienst** mit Kommunionausteilung *im Pfarrheim*
LB	**10:00**	**Hl. Messe zur Firmung mit Weihbischof Gebert** LV der Familien der Firmlinge
St.N.	**14:30**	**Taufe- keine Anmeldung zum Redaktionsschluss**
LW	**18:00**	**Wortgottesdienst** mit Kommunionausteilung

Di	**25.11.**	**Dienstag der 34. Woche im Jahreskreis**
DiW	**18:30**	**Hl. Messe** *im Pfarrheim*

Mi	**26.11.**	**Redaktionsschluss Pfarrbrief**

Do	**27.11.**	**Donnerstag der 34. Woche im Jahreskreis**
GR	**18:30**	**Hl. Messe** 2. STA Hubert König; Ehel. Gerhard u. Brigitte Hayo; Fam. Schindeldecker-Haser; Elisabethenverein Großrosseln (Stiftsm.) <u>++ der Jahre 2020-2024 für Monat November:</u> Maria Cäcilia Schwäger 20, Erika Haubenthal 20, Carmelo DiMuro 20, Adelheid Hayo 21, Maria Höper 21, Hedwig Rupp 22, Ulrike Haser 22, Martin Schneider 22, Marta Gillhausen 23, Sabine Klinkert 23, Günter Weber 23, Ralph Niebes 23, Arlette Margarete Bost 24, Walpurga Therese Görgen 24

Fr	**28.11.**	**Freitag der 34. Woche im Jahreskreis**
St.N.	**18:00**	**Hl. Messe** <u>++ der Jahre 2020-2024 für Monat November:</u> Kurt Müller 20, Manfred König 21, Katharina Wadlan 22, Andreas Weiter 22, Johannes Desgranges 23, Arlette Margarete Bost 24

Sa	**29.11.**	**1. Adventssonntag**
LB	**14:00**	**Hl. Messe anlässlich Diamantener Hochzeit** Ursula und Ortwin Kronser mitgest. vom Gesamtchor des MGV Lauterbach
GR	**17:00**	**Wortgottesdienst** mit Kommunionausteilung
GL	**18:30**	**Hl. Messe** 2. STA Sonja Männel; 10. JG Ella Olszak eingeschl. Ehemann Edmund (20 JG); Ruth Weber (4. JG); Waltraud Fixemer (18. JG); Hans Gansemer; Josef Scherer; Brunhilde Jost; Elisabeth Hiber; LV der Familie Olszak - Mathieu - Liebig – Loebardt <u>++ der Jahre 2020-2024 für Monat November:</u> Theresia Franziska Detemple 21, Karl Wolfsperger 21, Josef Kreiser 22, Klaus-Peter Aloysius Schuh 22, Ralf Michael Clanget 22, Christian Weiß 24, Paul Josef Scherer 24

So	**30.11.**	**1. Adventssonntag**
WStJ	**09:00**	**Wortgottesdienst** mit Kommunionausteilung
EW	**10:45**	**Hl. Messe** zum Patrozinium - ***Kollekte für die Kirche*** ++ der Jahre 2020-2024 für Monat November für Emmersweiler: Alfred Rupp 20, Gisela Arnu 20, Erika Haubenthal 20, Theo Kaup 20, Annerose Brühl 21, Lieselotte Wiedersporn 24 ++ der Jahre 2020-2024 für Monat November für Naßweiler: Christel Franzen 22, Sascha Jürgen Donger 23, Barbara Elisabeth Franzen 24
WStJ	**14:30**	**Taufe- keine Anmeldung zum Redaktionsschluss**
Di	**02.12.**	**Dienstag der 1. Adventswoche**
LW	**09:00**	**Hl. Messe** als Roratemesse Gertrud Meyer
WStH	**14:30**	**Wortgottesdienst** *in der Altenbegegnung*, anschl. Kaffee
Do	**04.12.**	**Donnerstag der 1. Adventswoche**
DiW	**17:15**	**Kranzniederlegung**
DiW	**17:30**	**Hl. Messe** zur Barbarafeier **in der Kirche** mit der Vereinigung der Berg- u. Hüttenleute Warndt, anschl. Barbarafeier in der Mehrzweckhalle Manfred Hamm; Ehel. Egon u. Mariette Hamm
Sa	**06.12.**	**2. Adventssonntag**
WStH	**15:30**	**Wortgottesdienst** mit Kommunionausteilung
St.N.	**18:00**	**Hl. Messe** zum Patrozinium - ***Kollekte für die Kirche*** Manfred Farne; Ehel. Margareta u. Michel Zieder; Ehel. Loni u. Alfred Meixner ++ der Jahre 2020-2024 für Monat Dezember: Iven Stefan Bost 21, Josef Rudi Wagner 22, Werner Weiter 22

So	**07.12.**	**2. Adventssonntag**
DiW	**09:00**	**Hl. Messe *im Pfarrheim - Kollekte für die Kirche*** Kornelia Thommes <u>++ der Jahre 2020-2024 für Monat Dezember:</u> Meinrad Karl Karrenbauer 21, Charlotte Trauden 21, Ilse Paul 22, Heidemarie Barth 24, Rosalinde Anna Hille 24, Christa Schwarz 24, Helmut Huwig 24
LB	**10:45**	**Wortgottesdienst** mit Kommunionausteilung
GL	**14:00**	**Adventsmarkt** *in der Kirche Maria Himmelfahrt*
LW	**14:30**	**Taufe - keine Anmeldung zum Redaktionsschluss**
LB	**16:00**	**Adventskonzert** „Sing mit dem Musikverein Lauterbach"
LW	**18:00**	**Hl. Messe** 13. JG Otmar Hümbert; LV d. Fam. Hümbert-Ahr-Havener <u>++ der Jahre 2020-2024 für Monat Dezember:</u> Jakob Werner Löw 20, Anneliese Lang 20, Manfred Haser 20, Werner Nölle 20, Anna Elisabeth Kahn 20, Maria Karrenbauer 20, Ralf Baumgärtner 20, Renate Maria Baumgärtner 20, Maria Elise Schäfer 21, Johann Rupp 21, Kordula Henkel 22, Pietra Damiani 22, Giuseppe Sanfilippo 22, Christel Quintus 22, Maria Becker 22, Ivonne Anna Rosa Korherr 22, Henriette Agnes Boullay 23, Georg Josef Lang 23, Antonino Vittorio Lo Vullo 24, Beate Gisela Lore Schwarz 24, Christa Elisabeth Schwarz 24, Manfred Reiner Gier 24
Di	**09.12.**	**Hl. Eucharius, Erster Bischof von Trier**
WStH	**09:00**	**Wortgottesdienst als Rorate** mit Kommunionausteilung, **anschl. gemeinsames Frühstück**
Mi	**10.12.**	**Mittwoch der 2. Adventswoche**
GR	**10:00**	**Hl. Messe** *in der Tagespflege Geisbauer*
GL	**18:00**	**Adventsfenster** *im Selig*

Do	**11.12.**	**Donnerstag der 2. Adventswoche**
GR	**18:30**	**Hl. Messe als Rorate** Ehel. Gerhard u. Brigitte Hayo ++ der Jahre 2020-2024 für Monat Dezember: Gertrud Engel 21, Irmgard Rössler 21, Jacqueline Zimmer 21, Helmut Urschel 21, Helga Maria Linke 22, Ernst Walter Beckinger 22, Stefan Staudt 22, Karlheinz Bund 22, Francois Michels 24
Fr	**12.12.**	**Freitag der 2. Adventswoche**
GL	**09:00**	**Hl. Messe als Rorate**, anschl. Frühstück im Selig ++ der Jahre 2020-2024 für Monat Dezember: Nunziato Modica 20, Elisabeth Zillessen 20, Horst Ruffing 20, Gerd August Klein21, Willi Gregor König 21, Domenica Biondo 21, Peter Alfons Stutz 21, Ernst Theodor Kurda 21, Pietra Damiani 22, Edmund Becker 22, Wolfgang Erwin Schröder 22, Ilse Ruffing 24
WStJ	**16:00**	**Hl. Messe** im Haus Emilie
EW	**18:00**	**Hl. Messe als Rorate** ++ der Jahre 2020-2024 für Monat Dezember für Emmersweiler: Jolande Bastian 22, Marie Louise Christiane Bohlender 22, Ivonne Anna Rosa Korherr 22, Helga Kaap 24 ++ der Jahre 2020-2024 für Monat Dezember für Naßweiler: Hans Jürgen Contini 23
Sa	**13.12.**	**3. Adventssonntag**
GR	**17:00**	**Hl. Messe - *Kollekte für die Kirche*** 2. JG Liesel Schneiderlöchner; 5.JG Vera Schneiderlöchner; Inge Grloci; Nicole Grloci; Rudolf Hecker; Ehel. Johann u. Maria Fuchs; LV der Fam. Müller – Kogler; LV der Fam. Weber – Glock; LV der Fam. Schmitt – Hecker; Kati Blaes (Stiftsm.)
GL	**18:30**	**Wortgottesdienst** mit Kommunionausteilung

So	14.12.	3. Adventssonntag
WStJ	**09:00**	**Hl. Messe - *Kollekte für die Kirche*** LV d. Fam. Mang-Mathieu ++ der Jahre 2020-2024 für Monat Dezember: Rosel Terfehr21, Maria Magdalena Dernbecher 21, Peter Alfons Stutz 21, Sylvia Margarete Birkenheyer 22
EW	**10:45**	**Wortgottesdienst** mit Kommunionausteilung
DiW	**14:30**	**Taufe - keine Anmeldung zum Redaktionsschluss**
LB	**16:00**	***"Schön langsam wird `s still"* - Vorweihnachtliches Konzert** mit dem MGV-Gesamtchor Lauterbach

Bild: Christiane Raabe In: Pfarrbriefservice.de

Dorf im Warndt + Karlsbrunn *Herz Mariä*

Gottesdienste wieder im Pfarrheim

Seit Ende Oktober finden die Messen und Wort-Gottes-Feiern wieder im Pfarrheim statt, um Energiekosten in der Kirche zu sparen. Nur die Messen zur Barbarafeier und an Weihnachten sind wieder in der Kirche.

Seniorentreff – Treffen wir uns wieder

Die nächsten Seniorentreffen finden jeweils donnerstags, am 20. November und 18. Dezember um 14.00 Uhr im Pfarrheim statt. Kommt einfach vorbei!

Kirchenchor DiW + Scholaprobe EW

Die Proben des Kirchenchors Dorf im Warndt und Scholaprobe Emmersweiler finden in der Regel immer dienstags um 19.30 Uhr in der Barbara Kapelle Emmersweiler od. Pfarrheim Dorf im Warndt statt. Wer Lust und Laune hat zum Singen, gerne vorbei kommen.

Emmersweiler *St. Barbara* **Naßweiler + St. Nikolaus**

Danke schön…

…für **20,00 €** Spende für die Kirche in **St. Nikolaus aus der Hauskommunion.**
…für **30,00 €** Spende für Gemeindepastoral in **Naßweiler aus der Hauskommunion.**

Kirchenchor DiW + Scholaprobe EW

Die Proben des Kirchenchors Dorf im Warndt und Scholaprobe Emmersweiler finden in der Regel immer dienstags um 19.30 Uhr in der Barbara Kapelle Emmersweiler od. Pfarrheim Dorf im Warndt statt. Wer Lust und Laune hat zum Singen, gerne vorbei kommen.

Geislautern *Maria Himmelfahrt*

Danke schön…

…für **279,50 €** Spende für die **Kirche im Juli – September**
… für **5,00 €** Spende für die **Kirche**

Chöre

Die Proben des Kinderchors finden in der Regel freitags um 18.15 Uhr in der Kirche bzw. MZR Geislautern statt.
Die Proben von TonLage finden in der Regel im Anschluss (freitags) um 19.00 Uhr in der Kirche bzw. MZR Geislautern statt.

Die Proben des Kirchenchors finden in der Regel freitags um 20.00 Uhr in der Kirche bzw. MZR Geislautern statt.
Wer Lust und Laune hat zum Singen, gerne vorbei kommen

Großrosseln *St. Wendalinus*

Danke schön…
… für **6.730,00 €** Spende für die **Sanierung des Kirchturms**
… für **120,00 €** Spende für die **Kirche** aus der Hauskommunion
…für **85,00 €** Spende für die **Kirche**

Kirchenchor
Die Proben des Kirchenchors finden in der Regel immer donnerstags um 19.30 Uhr in den Räumen des Pfarrhaus Großrosseln statt. Wer Lust und Laune hat zum Singen, gerne vorbei kommen. Kurzfristige Änderungen der Proben werden im Gemeindejournal Großrosseln veröffentlicht.
Die Proben des Kinderchores finden in der Regel einmal monatlich freitags um 17.00 Uhr – ebenfalls im Pfarrhaus Großrosseln – statt. Die jeweils mit den Eltern abgestimmten Probentermine können bei Frau Rupp erfragt werden (06898 439121). Wir freuen uns über jedes Kind, dass gerne mitsingen möchte.

Lauterbach *St. Paulinus*

Danke schön…
… für **10,00 €** Spende für die **Kirche**

Kirchenchor
Die Proben des Kirchenchors finden in der Regel immer mittwochs um 19.30 Uhr im Sälchen statt. Wer Lust und Laune hat, gerne vorbei kommen.

Ludweiler *Herz Jesu*

Danke schön…
…für **120,00 €** Spende für die **Kirche** und … für **50,00 €** Spende für **Blumenschmuck**

Termine:
Mittwoch, 12. November, 26. November und 10. Dezember findet jeweils von 15.00 - 17.00 Uhr unser Treffen "Schönes selbstgemacht" im Gruppenraum des Pfarrzentrums statt. Herzliche Einladung!

Chorprojekt – SingVoll
Ein weihnachtliches Chorerlebnis mit der Kantate *„Lichter der Hoffnung"* von Klaus Heizmann.
Seit dem 21. August 2025 wird donnerstags um 18.30 Uhr im Pfarrzentrum Ludweiler unter der Leitung von Michaela Ewen – Kontakt: singvoll@web.de fleißig geprobt.

Kirchenchor
Die Probe des Kirchenchors findet in der Regel immer dienstags um 19.30 Uhr im Pfarrzentrum statt. Wer Lust und Laune hat zum Singen, gerne vorbei kommen.

Wehrden *St. Hedwig* / **Wehrden** *St. Josef*

Danke schön ...
... für **30,00 €** Spende für Gemeindepastoral aus der Hauskommunion

Liturgischer Tagesabreißkalender 2026
Der Liturgische Abreißkalender ist mehr als ein Kalender – ein ansprechender Wandschmuck für Ihr Zuhause – ein Führer durch das liturgische Jahr der Kirche, mit genauen Angaben zur Feier der Liturgie – eine sichere Erinnerung an alle Fest- und Namenstage.
Der liturgische Abreißkalender der Pallottiner für 2026 kann bis zum **15.11.2025** verbindlich bei Dietmar Becker (Tel. 06898 29 55 50 oder 0152 59 30 88 40, Email: dbe.diddi@t-online.de) bestellt werden, ebenso (falls erforderlich) eine Rückwand dazu.
Leider sind die Preise für die Kalender 2026 gestiegen.
Preise: Kalender 6,50 €, Rückwand 1,50 €.
Kalender in Großdruck (30% größere Schrift) mit Rückwand 12,00 €
Kalender in Großdruck (30% größere Schrift) ohne Rückwand 10,00 €
Die Kalender werden Anfang Dezember 2025 geliefert. *Dietmar Becker*

Seniorenkaffee und WGF im Pfarrheim
Weiterhin ist alle zwei Wochen dienstags (04. November, 18. November, 02. Dezember und 16. Dezember) um 14:30 Uhr im Pfarrheim St. Hedwig zur Wort-Gottes-Feier mit Kommunionausteilung eingeladen und anschließend zur Begegnung bei Kaffee und Kuchen.

Altenbegegnung St. Hedwig - Wehrden
Auf Wunsch der Teilnehmer des Seniorennachmittags soll nun alle 14 Tage ein Spielenachmittag in der Altenbegegnung St. Hedwig stattfinden.
Beginn ist jeweils um 15.00 Uhr, alle 14 Tage dienstags.
Die nächsten Spielenachmittage finden am 11. November, 25. November und 09. Dezember statt. Herzliche Einladung dazu! *Eberhard Roevenstrunk*

Erntedank St. Josef, 05.10.2025

Ein besonderer Dank gilt meiner Frau, die mit viel Liebe und Können unseren Erntedankaltar gestaltet hat.
Ein herzliches Dankeschön an die Bäckerei Adolph, der wir das wunderschöne Erntedankfestbrot zu verdanken haben.
Thomas Weyand, Küster St. Josef

regelmäßige Termine

montags

14.30 h	**LW**	**ökum. Besuchsdienst** *(jeden 2. Montag im Monat)*
19.00 h	**LW**	**Probe des ökum. Singkreises** *(Calvinhaus)*
19.30 h	**KB**	**Probe des Singkreises *"Troubadix"*** *(ev. Gemeindezentrum)*

dienstags

14.30 h	**WStH**	**Wortgottesfeier anschl. Kaffeenachmittag** in gemütlicher Runde / **Spielenachmittag** *(im Pfarrheim) 14tägig im Wechsel*
16.00 h	**LW**	**Spielkreis *"kleine Raupe"*** *(Jugendraum/Pfarrzentrum)*
19.00 h	**LB**	**Theatergruppe** *(AWO - Grundschule, 1x im Monat)*
19.30 h	**LW**	**Kirchenchorprobe** *(Pfarrzentrum)*
19.30 h	**DiW**	**Kirchenchor DiW + Scholaprobe EW** *(Barbara Kapelle EW od. Pfarrheim DiW)*

mittwochs

15.00 h	**GL**	**"Das!Selig"** *(Clubraum unter dem Kindergarten)*
15.00 h	**LW**	**gemütliches Treffen "schönes selbstgemacht"** *(Gruppenraum/Pfarrzentrum) 14tägig*
18.00 h	**GL**	**Pfadfinder** (14 - 16 Jahre) - *(Pfadiheim - wöchentlich)* bis 20.00 Uhr
19.30 h	**LB**	**Kirchenchorprobe** *(Kirchensälchen)*

donnerstags

15.00 h	**LW**	**Pfarrbücherei** *(Pfarrzentrum) (nicht in den Ferien)*
19.00 h	**GL**	**Rover** *(16 - 18 Jahre) - (Pfadiheim - wöchentlich)* bis 21.00 Uhr
19.00 h	**LB**	**Probe MGV Gesamtchor** *(Lauterbachhalle)*
19.30 h	**GR**	**Kirchenchorprobe** *(Pfarrhaus)*

freitags

16.45 h	**GL**	**Pfadfinder -** DPSG Warndtscouts „Wölflinge" (6 - 11 Jahren), *(Pfadiheim - 14täg. im Wechsel)* bis 18.45 Uhr
17.00 h	**GR**	**Kinderchorprobe** *(Pfarrhaus Großrosseln - einmal im Monat) bei Fragen bitte über Fr. Rupp 06898-43 91 21*
18.00 h	**GL**	**Jungpfadfinder** – DPSG Warndtscouts *(Pfadiheim - 14täg. im Wechsel)* bis 20.00 Uhr
18.15 h	**GL**	**Kinderchorprobe** *(Geislautern oder Ludweiler)*
19.00 h	**GL**	**Chorprobe TonLage** *(Geislautern oder Ludweiler)*
20.00 h	**GL/WE**	**Kirchenchorprobe** *(Geislautern oder Ludweiler)*

Aus Freud und Leid

Das Sakrament der Taufe empfingen:

Max Andreas Weis, GR
Josie Görgen, GL
Malou Tiana Russo, LW
Hanna Rouget, LB
Johanna Viktoria Franken, GL
Linus Löhfelm, DiW

Wir gedenken unserer Verstorbenen:

Datum	Ort	Name
05.09.2025	Dorf im Warndt	Alfred Brandt
05.09.2025	Wehrden St. Josef	"Hilde" Hildegard Barbara Jager geb. Holzhauser
09.09.2025	Großrosseln	Hubert König
12.09.2025	Ludweiler	Inge Ida Kallenborn, geb. Lorang
15.09.2025	Dorf im Warndt	Hubert Kautenburger
16.09.2025	Wehrden / Ludweiler	Elianne Speicher geb. Hilgert
20.09.2025	Lauterbach	Rolf Dieter Michael Wagner
23.09.2025	Wehrden	Ingrid Monika Spieldenner geb. Mierzowski
25.09.2025	Ludweiler	"Lotti" Lieselotte Klein geb. Kasper
26.09.2025	Schwalbach / Lauterbach	Inge Kallenborn geb. Ludwig
30.09.2025	Geislautern	Ernest Wagner
30.09.2025	Wehrden St. Josef	Jürgen Dörr
01.10.2025	Wehrden St. Hedwig	Roswitha Christine Mai geb. Gillert
01.10.2025	Lauterbach	Monika Lui, geb. Regneri
04.10.2025	Lauterbach	Marlene Roth geb. Hübschen
05.10.2025	Wehrden St. Josef	Waltraud Schmadel geb. Zorn
06.10.2025	Geislautern	Hiltrud Regina Schäfer geb. Krieger
09.10.2025	Karlsbrunn / Klarenthal	Rita Martha Rost, geb. Hutsch
09.10.2025	Wehrden St. Hedwig	Franz Josef Kölbl
09.10.2025	Ludweiler	Susanne Trunzler - Powalla geb. Trunzler
13.10.2025	Lauterbach	Gisela Johanna Scherf geb. Blau

Aus dem Pastoralen Raum/Bistum

Büro des Kirchengemeindeverbandes
Pastoraler Raum Völklingen
Rathausstr. 22, 66333 Völklingen
Tel. (06898) 9146803
Email: voelklingen@bistum-trier.de / anke.doerr@bistum-trier.de
Homepage: www.pr-voelklingen de

Einzelbegleitung für Trauernde - *Damit niemand mit der Tauer alleine ist*
Völklingen: Ab September 2025 bietet der Kirchengemeindeverband Pastoraler Raum Völklingen in Kooperation mit dem Ambulanten Hospiz St. Michael, Völklingen Einzelbegleitung für Menschen an, die in Trauer sind. Dabei spielt das Geschlecht, die Herkunft oder die Religionszugehörigkeit der Betroffenen keine Rolle. Jeder trauernde Mensch findet hier Wertschätzung und Unterstützung in belastender Lebenssituation. Egal, ob der Todesfall erst einige Tage und Wochen oder schon Monate und Jahre zurückliegt, alle Trauernden sind herzlich willkommen.
Betroffene werden gebeten, sich telefonisch unter der Nummer 0151-23852564 bei Gemeindereferentin Heidelinde Bauer zu melden, um mit ihr einen Termin für ein Erstgespräch zu vereinbaren. Frau Bauer stellt dann den Kontakt zum geeigneten Begleiter/zur geeigneten Begleiterin her, der den/die Hilfesuchenden dann so lange begleitet, wie Bedarf besteht.
Für die Begleitung stehen insgesamt 12 haupt- und ehrenamtliche Seelsorger*innen zur Verfügung.
In der Regel finden die Trauergespräche einmal im Monat statt. Die Gesprächsinhalte werden vertraulich behandelt. Alle Begleiter*innen garantieren die absolute Verschwiegenheit im Umgang mit dem, was sie in der Begleitung an persönlichen Informationen erfahren. Sie orientieren sich an den Bedürfnissen des trauernden Menschen. Seine Gedanken, Gefühle und Gesprächsthemen stehen im Vordergrund. In der Begleitung werden diese aufgegriffen und besprochen. Der trauernde Mensch erfährt Verständnis, Wertschätzung und Trost.
Die Trauerbegleitung ist kostenfrei.
Flyer, die auf dieses Angebot hinweisen, liegen in den Pfarrbüros und Kirchen für Sie bereit.

Info / Veranstaltungen aus dem Geistliches Zentrum

Predigtreihe zum Heiligen Jahr

Am Sonntag, dem 02.11.2025, wird um 18.00h in der Abendmesse in der Klosterkirche in Püttlingen die Predigtreihe zum Thema des Heiligen Jahres „Pilger der Hoffnung" fortgesetzt.

Vortragsreihe mit Prof. Dr. Joachim Conrad

Im November wird der evangelische Pfarrer der Kirchengemeinde Köllerbach, Prof. Dr. Joachim Conrad, wieder eine Vortragreihe gestalten, zu der wir herzlich einladen. Folgende Termine und Themen sind vorgesehen:

Montag, 10.11.2025, 19.00 h 1700 Jahre Bekenntnis von Nicäa
Montag, 17.11.2025, 19.00h Die Konzilien von 431 und 451 und die großen Kirchenspaltungen im Osten
Montag, 24.11.2025, 19.00h Papst Paul VI. – Motor der Ökumene

Praisetival – "Adore the King"
22.11.2025
„Adore the King – Lobt den König der Herrlichkeit".
Du hast Lust mit andern deinen Glauben zu teilen?
Du suchst nach deiner Berufung?
Willst mit anderen jungen Leuten und Junggebliebenen Gott loben und auf sein Wort hören?
Dann komm am Samstag, 22.11.2025 nach Püttlingen ins Kloster Heilig Kreuz.
Share your faith. Dich erwartet Lobpreis, Anbetung, Eucharistie, Auslegungen, Gesprächsforen und ganz viel Zeit für Dich und Gott.
Weitere Informationen auf der Homepage des Pastoralen Raums Saarlouis www.pastoralerraum-saarlouis.de
Sei gespannt.
Beginn: 18.00 Uhr - Eucharistiefeier
Ende: 22.30 Uhr
Ort: Kloster Heilig Kreuz – Geistliches Zentrum, Völklinger Straße 197, 66346 Püttlingen

Lebenscafé in Püttlingen
Das Lebenscafé wird an jedem 2. Donnerstag im Monat, von 15.00 -17.00 Uhr, im Püttlinger Mehrgenerationenhaus stattfinden.
Die Nächsten Termine sind am: 13.11., 11.12., 08.01.

Spendenkonten

Ort	Spende für	Bank	IBAN
Kath. Kirchengemeinde Hl. Kreuz im Warndt		Sparkasse Sbr.	DE98 59050101 0067 0333 08
GL	Patenverein der Kirche der Gemeinde Maria Himmelfahrt e.V.	Sparkasse Sbr.	DE96 5905 0101 0380 0598 13
GR	Projekt Pater Müller	Sparkasse Sbr.	DE33 59050101 0012 911 194
LW	die Wendalinuskapelle	Volksbank Westl. Saar	DE09 5919 0200 7044 8800 02
LW	die Wendalinuskapelle	Sparkasse Sbr.	DE42 5905 0101 0067 0956 20

Unsere Pfarrbüros auf einen Blick

Katholisches Pfarrbüro Ludweiler Spessartstraße 2, 66333 Völklingen - Ludweiler		
Sekretärinnen:	Frau Kindel und Frau Hölle	
Telefon:	06898 – 46 61	
Mail:	heilig-kreuz-im-warndt@bistum-trier.de	
Telefonische Erreichbarkeit:	Mo – Fr	08:00 – 11:00 Uhr
	Mi	15:00 – 16:30 Uhr
Das Pfarrbüro ist am Donnerstag, 13. November geschlossen		

Katholisches Pfarrbüro Großrosseln Kirchstraße 3, 66352 Großrosseln		
Sekretärin:	Frau Weiter	
Telefon:	06898 – 48 25	
Mail:	heilig-kreuz-im-warndt@bistum-trier.de	
Telefonische Erreichbarkeit:	Mo + Di	08:30 – 11:30 Uhr
	Do	13:00 – 16:30 Uhr
Homepage Pfarrei Heilig Kreuz im Warndt:		www.heiligkreuzimwarndt.de

Pfarrbrief		
	am Samstag, 13.12.2025 (dieser umfasst den Zeitraum vom 13.12. – 25.01.26)	Redaktionsschluss Mittwoch, 26. November 2025
Artikel und Termine an folgende Mail: heilig-kreuz-im-warndt@bistum-trier.de		
Verantwortlich:	Kath. Kirchengemeinde Heilig Kreuz im Warndt Spessartstraße 2, 66333 Völklingen Ludweiler V.i.S.d.P.: Pfarrer Patrik Altmeyer	
Bilderquelle:	Titelbild: Ted_Browning / Pixabay.com – Lizenz in Pfarrbriefservice, private Bilder, Vignettenbuch, Advent Bild: Hans Heindl In: Pfarrbriefservice.de, Adventsfenster Bild: Ursula Harper/St. Benno-Verlag, Leipzig In: Pfarrbriefservice.de	
Druck:	ALLaroundPrint, Bachtalstr. 358 66773 Schwalbach	
Auflage:	1.100	Exemplare