Communio

- miteinander Kirche sein -

Neues aus der Pfarrei Koblenz St. Aposteln

St. Beatus - St. Elisabeth - St. Franziskus
St. Hedwig - St. Laurentius - St. Martinus

Bild Pia-Schuettloar
In pfarrbriefservice.de

Bild: Manuela Steffan
In: Pfarrbriefservice.de

Das Redaktionsteam wünscht
allen Leserinnen und Lesern des Pfarrbriefs
eine besinnliche Adventszeit,
frohe und gesegnete Weihnachten
und für das Jahr 2026 alles Gute und Gottes Segen.

Gottesdienstordnung
vom 06. Dezember 2025 bis 01. Februar 2026

Nr. 10/2025 Dezember/Januar

Grußwort

Liebe Schwestern und Brüder im Herrn!

Ich grüße Sie recht herzlich aus unserer Pfarrei St. Aposteln Koblenz.

Wenn wir das jetzige Geschehen in der Welt betrachten, kriegen wir große Angst. In meinem Heimatland Nigeria z.B. gibt es politische Unruhen, ständige Wahlfälschungen, wirtschaftliche Not, Christenverfolgung, Terror, Gewalt, Kidnapping, Entführungen, Korruption, große Armut, Hungersnot, marode Infrastruktur, viele Tote und Verletzte durch Überfälle bewaffneter Gruppen und Banditen, eine hohe Kriminalität usw. Es sind viele Christen und Christinnen dort, die von ihrem Land vertrieben worden sind und die im „IDPs“ als Flüchtlinge in ihrem eigenen Land leben. IDPs heißt „internally displaced persons“, das bedeutet auf Deutsch „Menschen, die durch Konflikte, Terror oder Naturkatastrophen gezwungen sind, ihre Häuser zu verlassen, aber sich noch in ihrem Land befinden“. Täglich haben Menschen in Nigeria große Angst um ihr Leben. Die Regierung und die Eliten beanspruchen die Güter des Landes für sich. Sie leben in Luxus auf Kosten der Armen und nutzen die Armut aus als Waffe gegen die Bevölkerung, um die Bevölkerung massiv zu unterdrücken und dadurch an der Macht zu bleiben.
Nigeria ist allerdings sehr reich an Bodenschätzen und normalerweise soll es genügend Güter für alle geben, aber das Gegenteil ist leider der Fall. Die Regierung dort ist sehr korrupt und die Politiker und Politikerinnen stecken alles in ihre eigenen Taschen und denken überhaupt nicht an das Volk. Sie tun ohne Skrupel, was sie wollen und sie werden nicht zur Rechenschaft gezogen. Angesichts der verschiedenen Probleme in Nigeria versuchen viele Menschen, vor allem die Jugendlichen, das Land zu verlassen, weil es dort keine Perspektiven und keine Sicherheit mehr gibt. Die Menschen dort sind ohne Hoffnung.
In vielen anderen Ländern Afrikas ist es nicht viel anders. Es gibt dort viele ältere und korrupte Herrscher und Machthaber, die über dreißig oder vierzig Jahre im Amt sind und die die Macht nicht abgeben wollen. Auch in anderen Ländern der Welt herrschen Krieg, Terror, Gewalt, Armut, Korruption und Hoffnungslosigkeit. Die Menschen dort sind sehr verunsichert.
Trotz allem brauchen wir nicht zu resignieren oder aufzugeben, weil wir bald Weihnachten begehen werden. Weihnachten gibt uns wieder Hoffnung auf die Erlösung der Welt. Weihnachten flüstert in unsere Ohren „Fürchtet euch nicht, bald kommt euer Erlöser, Jesus Christus!“ An Weihnachten feiern wir die Ankunft dieses Erlösers, der uns eine frohe Botschaft in die Weltbringt. Die frohe Botschaft tröstet uns und gibt uns den Mut, nach vorne weiter zu blicken. Diese frohe Botschaft, die die Hirten als erste bekamen, hatte ihr Leben positiv verändert. Der Evangelist Lukas berichtet über dieses Ereignis in seinem Evangelium und sagt: „In jener Gegend lagerten Hirten auf freiem Feld und hielten Nachtwache bei ihrer Herde. Da trat der Engel des Herrn zu ihnen und der Glanz des Herrn umstrahlte sie. Sie fürchteten

sich sehr, der Engel aber sagte zu ihnen: Fürchtet euch nicht, denn ich verkünde euch eine große Freude, die dem ganzen Volk zuteilwerden soll: Heute ist euch in der Stadt Davids der Retter geboren; er ist der Messias, der Herr.“ (Vgl. Lk 2, 8 – 11) Auf Grund dieser frohen Botschaft feiern wir Weihnachten mit großer Freude.
Liebe Schwestern und Brüder im Herrn! Egal was in der Welt passiert, wir sollen gewiss sein, dass wir nicht allein sind. Jesus Christus, der Erlöser der Welt, geht mit uns und er wird uns nicht im Stich lassen. Jesus Christus ist das Licht der Welt und er wird in unsere Herzen eintreten, unsere Häuser erhellen und erwärmen. Lasst uns alles, was uns in dieser Zeit bewegt, beschäftigt und belastet, unserem Erlöser Jesus Christus anvertrauen. In diesem Sinne wünsche ich Ihnen allen eine schöne und besinnliche Adventszeit, frohe und gesegnete Weihnachten und viel Glück, Gesundheit und Gottes Segen im neuen Jahr 2026. *Euer Pater Peter*

In dieser Ausgabe:

Infos aus dem Pfarrhaus
Grußwort 2
Wahlergebnis PGR Wahl 4
Auslage Haushaltsplan 5
Mobiler Trauertreff 5
Handysammlung im Pfarrhaus 6
Cityseelsorge 6
Bibel Lesen u. Verstehen 6
Mein altes Handy 6
Beiträge u. Feedback 6
Sternsingeraktion 2025 6
Vorsätze für das neue Jahr 9
Aktion Direkthilfe 9

Berichte von Gruppen
kfd-Gruppen in der Pfarrei 10
Singen tut gut 12
Ansprechpartner der Chöre 13
Angebot der Begegnungsstätte 14
Sozialkreis Franziskus 14
Alles rund ums Kind 14
Seniorinnengymnastik in Lay 14
„St. Martinus Lay Aktiv“ 15
Konzert Collegium Musikum 15
Wortgottesdienst mit Bilder 15
Adventskonzert der Musikschule 15
Nikolausgottesdienst der Kita 16
Taizegebet im Advent 16
Sie spielen gerne 16
Wochenmarkt in Lay 16
Abendmesse gemütl. Ausklang 17
Friedenslicht „Ein Funke Mut“ 17
Friedenslicht aus Bethlehem 17
Wortgottesdienst & Begegnung 18
Citykirche Adventsmeditation 19
Krippenfeier St. Beatus 19
Familiengottesdienst 19
Pilgerreise Fatima 20
Pilgerreise nach Burgund 20
Nachberichte
Aktion Direkthilfe 20
Gedenken an die Verstorbenen 21
Christkönigssonntag/St. Beatus 21
Goldener Oktober 22
Kann Kirche Theater 22
St. Martin in der Kita 23
Pilgerreise nach Rom 23
Gottesdienste in St. Aposteln 26
Bücherei Moselweiß 36
Kinderseite 37
Weitere Gottesdienste 38
Unsere Seelsorger 39
Hauskommunion 39
Gottesdienste in YouTube 39
Taufangebot 39
Pfarrbüro/Impressum 40

BEKANNTGABE DES WAHLERGEBNISSES DER PFARRGEMEINDERATSWAHL 2025 IN DER PFAREI ST. APOSTELN

In den Pfarrgemeinderat der Pfarrei St. Aposteln wurden die folgend Aufgeführten Kandidatinnen und Kandidaten gewählt:

Christof	Ott
Dagmar	Melles
Ursula	Neske
Gerald	Schleiden
Klaus	Mader
Clarissa	Sczasny
Joachim	Castor
Markus	May
Eberhard	Pförtner
Gertrud	Theisen
Jörg	Stein
Ursula	Grober

Koblenz, den 09.November 2025

Für den Wahlausschuss
gez. Eberhard Pförtner

heraus gerufen Wahl der Räte 2025 8. | 9. November 2025

Auslage Haushaltsplan 2026 im Pfarrbüro

Der Haushaltsplan 2026 für die Kirchengemeinde Koblenz St. Aposteln wurde vom Verwaltungsrat St. Aposteln genehmigt und liegt in der Zeit vom 01.12. bis 15.12. im Pfarrbüro zur Einsichtnahme aus. Herzliche Einladung an alle Interessierten.

Moselweiß, St. Aposteln

Mobiler Trauertreff auf dem Friedhof St. Laurentius

Gerade in der dunklen Jahreszeit tut es gut, mit Trauer und Einsamkeit nicht allein zu bleiben, sondern seine Empfindungen zu teilen und zu spüren: ich bin mit meiner Situation nicht allein.
Unsere Pfarrei lädt in Kooperation mit der Kath. Familienbildungsstätte Koblenz (FBS) zunächst im Dezember, Januar und Februar jeweils mittwochs von 15:00 – 16:00 Uhr zu einem mobilen Trauertreff ein. Treffpunkt ist ein Stehtisch am Brunnen.
Der Theologe und Seelsorger Werner Süs von der FBS freut sich auf Ihre Teilnahme. Dabei spielt es keine Rolle, welcher Religion oder Weltanschauung Sie angehören.
Herzliche Einladung. Für warme Getränke wird gesorgt.
Die Termine im Einzelnen:
03. + 17. Dezember 2025; 14.+28. Januar und 25. Februar, jeweils 15:00 – 16:00 Uhr
Das Angebot ist Teil der FBS-Aktion „Ich geh mal an die frische Luft – Begegnungsorte für die dunkle Jahreszeit“. Weitere Informationen und Rückfragen an: Werner Süs; 0261-35679; begegnungsoasen@fbs-koblenz.de

Citykirche
Koblenz am Jesuitenplatz

Gesprächsseelsorge:
Mo. - Mi.: 15:00 Uhr - 17:00 Uhr
Do. - Sa.: 09:30 Uhr - 11:30 Uhr
Beichtgelegenheit Di, Do, Sa.

Alle Informationen zur Citykirche finden Sie unter:
www.citykirche-koblenz.de

Bibel lesen und Verstehen

Der Bibel- und Gebetskreis Koblenz lädt herzlich ein.
Jeden ersten Mittwoch im Monat jeweils von 18:00 - 19:00 Uhr im Pfarrsaal der Herz Jesu Kirche

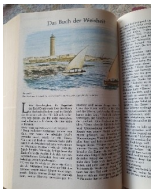

Info: 0175/2425271

Mein altes Handy für Familien in Not

Handyannahmestelle im Pfarrbüro

Bringen Sie uns Ihr altes Handy.
Mehr Infos unter:
www.missio-hilft.de/mitmachen

Beiträge und Feedback zur Homepage Redaktion

Beiträge oder Anregungen zur Homepage erreichen uns am besten unter der angegebene E-Mail-Adresse.
homepage@st-aposteln-koblenz.de

Sternsingeraktion 2026

Die Aktion Dreikönigssingen 2026 steht unter dem Motto „Schule statt Fabrik – Sternsingen gegen Kinderarbeit“. Die Bekämpfung ausbeuterischer Kinderarbeit steht damit im Fokus. Als Kinderarbeit bezeichnet man Einkommen schaffende Tätigkeiten, für die Kinder zu jung sind, die sie vom Schulbesuch abhalten und die ihrer Gesundheit und Entwicklung schaden. Etwa ein Drittel der 167 Millionen Einwohnerinnen und Einwohner von Bangladesch lebt in Armut. Um zum Familienunterhalt beizutragen, brechen viele Kinder die Grundschule ab und gehen arbeiten. Zwei Projekte in Bangladesch zeigen, wie das Engagement der Sternsingerinnen und Sternsinger dazu beiträgt, Kinderarbeit zu bekämpfen: Die Caritas Bangladesch bildet Kinder und Jugendliche armer und benachteiligter indigener Bevölkerungsgruppen aus. Die Abdur Rashid Khan Thakur Foundation (ARKTF) befreit in der Region Jessore in Westbangladesch Kinder und Jugendliche aus gesundheitsschädigenden Arbeitsverhältnissen.

Die Sternsinger bringen den Segen „20*C+M+B+*26“ (Christus segne dieses Haus) zu den Menschen und sammeln Spenden für die Projekte des Kindermissionswerks.

In unserer Pfarrei ziehen Sie an folgenden Tagen durch die Pfarrbezirke:

Goldgrube, St. Franziskus	11.01.26
Karthause, St. Beatus	10. und 11.01.26
Karthause St. Hedwig	11.01.26
Lay, St. Martinus	10.01.26
Moselweiß, St. Laurentius	11.01.26
Rauental, St. Elisabeth	11.01.26

Bitte beachten Sie auch die nachfolgenden Hinweise. Insbesondere ob eine vorherige Anmeldung für den Pfarrbezirk notwendig ist!!!

Pfarrbezirk Goldgrube St. Franziskus
Die Sternsinger werden versuchen möglichst vielen Haushalten den Segen zu bringen. Infos: H. Nispel (017670231363) und R. Vomberg (01702384730).

Pfarrbezirk Karthause St. Beatus/St. Hedwig
Auf Wunsch kommen die Sternsinger zu Ihnen!
Wegen der Größe der beiden Pfarrbezirke schaffen es die Sternsinger nicht, während der Aktion alle Haushalte zu besuchen. Deshalb bitten wir besonders eindringlich, sich im Pfarrbüro für 2026 unter der Telefonnummer 42179 anzumelden wenn Sie einen Besuch der Sternsinger wünschen.

Pfarrbezirk Moselweiß, St. Laurentius
Im kommenden Jahr werden die Sternsinger am Sonntag, 11.01.26 durch die Straßen von Moselweiß ziehen. Wie in jedem Jahr, werden wir versuchen, jede Straße und jedes Haus anzulaufen. Wollen Sie jedoch sicher gehen, dass wir auf jeden Fall zu Ihnen kommen, können sie sich für den Besuch der Sternsinger im Pfarrbüro unter der Telefonnummer 42179 anmelden.

Pfarrbezirk Rauental, St. Elisabeth
Familien, die ganz sicher von den Sternsingern besucht werden möchten, können sich gerne per Mail unter jenny.ehrenfried@web.de anmelden.

Roman Kalter Gemeindereferent

Karthause, St. Hedwig

Sternsingen auf der Karthause am 11. Januar 2026

Ansprechpartner für St. Hedwig ist Stefanie Franzen Tel.:0176/22909844.
Mail: hedwig@st-laurentius-koblenz.de
Das Vorbereitungstreffen für St.Hedwig ist der 06.01.2026 um 16:00 Uhr in der Kirche St. Hedwig.

Steffi Franzen

Karthause, St. Beatus

Sternsingen auf der Karthause am 10. und 11. Januar 2026

Im Januar 2026 werden wieder Kinder als Sternsinger verkleidet die Menschen im Gebiet von St. Beatus besuchen. Damit das alles klappt, bitten wir Sie sich im Pfarrbüro Tel. 42179 oder bei Frau Melles Tel. 53527 telefonisch anzumelden bis zum 08.01.26. Vielen Dank dafür.
Das Vorbereitungstreffen für die Kinder und die Eltern ist am Donnerstag 08.01.26 um 16:00 Uhr im Pfarrheim St. Beatus. Dazu melden sie sich bitte bei Sabine Schenk Tel. 017610607200. Wir freuen uns schon auf diese Aktion! *Das Vorbereitungsteam Dagmar Melles und Sabine Schenk*

Moselweiß, St. Laurentius

Sternsinger 2026 in Moselweiß

Für die Aktion suchen wir noch Sternsinger, Sternsingerinnen und auch helfende Hände. Wer Lust und Zeit hat die Sternsingeraktion zu unterstützen, soll sich bei der unten stehenden Email-Adresse melden. Neben den aktiven Sternsingern (hierzu werden, wie jedes Jahr, Einladungen in der Grundschule verteilt), suchen wir Jugendliche/Erwachsene die Lust haben eine Sternsingergruppe zu betreuen oder uns bei der Mittagsverpflegung zu unterstützen.

Alles in Kürze:
Wann: Sonntag 11.01.2025 zwischen 10:00 – 15:30/16:00 Uhr
Wir versuchen alle Straßen abzulaufen. Anmeldung für einen Besuch möglich, aber nicht notwendig.
Gesucht: aktive Sternsinger, Sternsingerinnen und helfende Hände.
Kontakt: kristina@nordhausen.eu

Lay, St. Martinus

Sternsingeraktion 2026 in Lay – Willst Du mit uns die Welt verändern?

Am 10. Januar 2026 sind in St. Martinus wieder die Sternsinger unterwegs. Gemeinsam bringen wir den Segen in die Häuser und sammeln Spenden für Kinder weltweit, die Unterstützung brauchen. Jede Teilnahme hilft dabei, Kindern bessere Chancen zu ermöglichen und zeigt: Gemeinsam können wir etwas bewegen.
Das Vorbereitungstreffen am 30. November hat bereits stattgefunden. Dort wurden Lieder geübt, der Ablauf erklärt und die Gruppen zusammengestellt. Wenn Du nicht dabei sein konntest, ist das gar kein Problem: Du kannst jederzeit noch dazukommen. Wir wiederholen die wichtigsten Inhalte gerne mit Dir und finden gemeinsam eine passende Gruppe.
Melde Dich einfach kurz unter sternsinger@schaengelsche.de damit wir Dich einplanen können. Die Einverständniserklärungen liegen in der Kirche zum Mitnehmen bereit.
Wir freuen uns auf viele kleine und große Sternsinger – schön, wenn Du dabei bist! *Kathrin Mader und Sabrina Hirsch*

Vorsätze für das NEUE JAHR

In Umfragen heißt es immer wieder: Gesund leben, mehr Sport treiben, Abnehmen, weniger Alkohol trinken, das Rauchen aufgeben. Folgende Aussagen gehören nicht dazu: das NEUE JAHR lege ich in Gottes Hand, regelmäßig beten, öfters einen Gottesdienst besuchen, Stille suchen.
Legen wir das Jahr 2026 in die Hand Gottes und vertrauen darauf, dass er uns den richtigen Weg zeigt und ihn mit uns geht. Bitten wir im Gebet um Mut und Kraft dieses Geschenk anzunehmen.

Gebet:
Gott, ein neues Jahr hat begonnen.
Wir stehen da mit neuen Vorsätzen, Erwartungen und Hoffnungen.
Schenke uns Energie, Motivation und auch Freude, um all das zu tun, was dieses Jahr ansteht. Lass uns begreifen, dass wir nicht alles in der Hand haben, aber dass wir Hand anlegen können, um diese Welt zu verändern und menschlicher zu machen. Schenke uns dafür die Kraft und deinen Geist.
Schenke uns deinen Segen und deinen Frieden für die Zeit, die vor uns liegt.
Amen
Andreas Braun, Diakon, Jugendkirche Rostock.

Gaby Tampe

Aktion Direkthilfe

Wer kann uns helfen:

Wir planen einen besonderen Hilfstransport in die Ukraine nur mit medizinischem Bedarf. Gesucht werden Krankenhausbetten, Pflegebetten, Rollstühle, medizinisches Gerät, ein tragbares Ultraschallgerät, Inkontinenzartikel, Gehhilfen, Rollatoren, Verbandsmaterial und ähnliches. Wer kann uns hier weiterhelfen? Wer weiß von einem Krankenhaus, das gerade Betten ausmustert? Wer hat ein ungenutztes Pflegebett? Oder wer arbeitet auf einer orthopädischen Station, wo jeder Frischoperierte neue Gehhilfen bekommt, viele diese aber nicht mit nach Hause nehmen? Wer arbeitet in einem Altenheim, wo immer wieder Rollstühle und Rollatoren entsorgt werden müssen? Und wer arbeitet bei einem Pflegedienst und bekommt nach dem Ableben eines Patienten die Frage: wohin mit den Inkontinenzartikeln und Betteinlagen? Wer arbeitet in einem Autohaus und kann abgelaufene Verbandskästen sammeln? Wir würden uns freuen, wenn wir auf diesem Wege diesen besonderen Transport mit Ihrer Hilfe komplettieren könnten!
Medikamente können wir leider nicht annehmen.
Wenn Sie uns helfen können, bitte kontaktieren Sie uns:
vorstand@aktion-direkthilfe.de
Geldspenden nehmen wir gerne unter folgenden Kontoverbindungen entgegen:
Aktion Direkthilfe e.V.
Sparkasse Koblenz DE18 5705 0120 0000 3246 16
Volksbank Rhein-Nahe Hunsrück DE68 5609 0000 0007 7256 96

KATHOLISCHE FRAUENGEMEINSCHAFT DEUTSCHLANDS

Ansprechpartner der kfd-Gruppen der Pfarrei St. Apostel

kfd St. Beatus, Karthause
Ilse Gail T. 56314 und Uschi Jackowski T. 56122
Geistliche Begleitung: Dagmar Melles T. 53527

kfd St. Elisabeth, Rauental
Waltraud Scheer T. 0151 40379532 und Angelika Essig T. 0177 3332136

kfd St. Hedwig, Karthause
Vorstandsteam: Marianne Noll T. 52482, Mechtild Gilles T. 57014047,
Ute Noethen T. 8874751

kfd St. Laurentius, Moselweiß

Programm der kfd-Gruppen in der Pfarrei St. Aposteln

St. Beatus

Mittwoch, 10.12.	14:00 Uhr Treffpunkt Bushalte-stelle - Pionierhöhe, zurück 21:00 Uhr	Auf zum Weihnachtsmarkt nach Worms. Kostenbeitrag 30,00 € (keine Rückerstat-tung) Wer mitfahren möchte, sollte sich frühzeitig anmelden, bei Ilse Gail Tel. 56314 oder Uschi Jackowski Tel. 56122. Nach Anmeldung Zahlung auf das Konto DE87 5705 0120 0000 2927 22

Regelmäßig finden statt:

Dienstags	16:30 Uhr	Gymnastik Gruppe 1 Locker vom Hocker
	17:45 Uhr	Gymnastik Gruppe 2 Gymnastik
	19:00 Uhr	Gymnastik Gruppe 3 Bauch-Beine-Po

St. Elisabeth

Donnerstag, 04.12	09:00 Uhr	Rorate-Messe zum Barbaratag Kirche St. Elisabeth, anschl. Frühstück
Donnerstag, 11.12	15:00 Uhr	Treffen der Senioren, Spiele bei Kaffee und Kuchen, Kirche St. Elisabeth
Mittwoch, 17.12.	15:00 Uhr	Adventsfeier im Pfarrheim Moselweiß bei Kaffee u. Kuchen, Lieder, Gedichte, Geschichten rund um Advent und Weihnachten
Donnerstag, 08.01.	09:00 Uhr	Gottesdienst St. Elisabethkirche anschl. Neujahrsempfang
Donnerstag, 15.01.	15:00 Uhr	Treffen der Senioren, St. Elisabethkirche Spiele bei Kaffee und Kuchen
Mittwoch, 21.01.	15:00 Uhr	Wandern, näheres im Aushang, Wander-App, Info: A. Essig, Telefon: 0261-44789
Mittwoch, 28.01.	17:30 Uhr	kfd Stammtisch Artuso

St. Hedwig

Mittwoch, 10.12.		Fahrt zum Weihnachtsmarkt nach Wiesbaden
Donnerstag, 15.01.	09.00 Uhr	Frauenmesse , anschließend Frühstück mit Kassen- und Rechenschaftsbericht Fr. Noethen

Regelmäßig findet statt:

Donnerstags	10:00 Uhr	**Rückenschule** im Pfarrheim (z.Zt. ausgebucht)
Freitags	10:00 bis 11:00 Uhr	**Bewegungsschwimmen** in der Geschwister de Haye‘sche Stiftung
jeweils am 1. und 3. Mittwoch im Monat	15:00 Uhr	**Spiele-Nachmittag** im Glaskasten
jeweils am letzten Mittwoch im Monat	17:00 Uhr	**Frauenstammtisch** in der Gaststätte „Bei Costa“ an den Tennisplätzen

St. Laurentius

Mittwoch, 10.12.	Abfahrt an der Kirche 12:00 Uhr	Fahrt zum Weihnachtsmarkt nach Michelstadt
Mittwoch, 17.12.	09:00 Uhr	Frauenmesse, anschließend Frühstück im Pfarrheim
Donnerstag, 22.01.	18:00 Uhr	Musikalischer Abend im Pfarrsaal, auch Männer sind herzliche willkommen. Anmeldung bis 15.01.bei. M. Sauerborn

Regelmäßig finden statt:

Dienstags	17:00 Uhr	**Gymnastik im Pfarrheim** Kostenbeitrag 2,00 € pro Gymnastikstunde Leiterin: Helene Hoffmann, Tel.: 0170 4477 470
Dienstags	18:00 Uhr	**Gymnastik im Gymnastikraum** Leiterin: Doris Wimmer Tel.: 45390
Donnerstags	09:30 Uhr	**Mutter-Kind-Krabbelgruppe** im Pfarrsaal Ansprechpartner: Linus Pohle Tel. : 0162 9711 330

Karthause; St. Beatus

Singen tut gut – und gemeinsam noch mehr!

„Singen in der Gruppe trägt zur körperlichen, psychischen und sozialen Gesundheit bei.“ Adalbert von Chamisso wusste schon, was heute wissenschaftlich bestätigt ist: Singen in der Gruppe stärkt Körper, Geist und Seele.
Es fördert die Atem- und Herzgesundheit, baut Stress ab, schafft soziale Bindungen – und entlastet damit sogar die Krankenkassen!
Aber im Ernst: Singen hat unzählige positive Eigenschaften, und all das können Sie bei uns im Kirchenchor entdecken und trainieren. Unsere Probe ist donnerstags ab 19:30 Uhr im Pfarrheim St. Beatus. Gerne dürfen Sie auch einfach zum Schnuppern vorbeikommen und feststellen, dass Singen nicht nur Spaß macht, sondern auch erstaunlich gut gegen Alltagsstress wirkt, ganz ohne Rezept! Wir freuen uns auf neue Stimmen – und auf Sie!
Melden Sie sich gerne bei der Chorleiterin Isabel Weiher,
Tel:. 0176 8238 3559.

Isabel Weiher

Ansprechpartner der Chöre in der Pfarrei St. Aposteln

Karthause, Kinderchor Kirchenmäuse St. Beatus
Die Kirchenmäuse treffen sich zur Probe montags von 15:00 – 15:45 Uhr im Pfarrheim St. Beatus (Finkenherd/Nähe Grundschule Am Löwentor) auf der Karthause. Interessierte können gerne mit Chorleiterin und Organistin Isabel Weiher Telefon 0261/52384 Kontakt aufnehmen und nach Absprache zum Schnuppern vorbeikommen.

Karthause, Jugendchor St. Beatus
Der Jugendchor trifft sich zur Probe freitags von 19:00 - 20:30 Uhr im Pfarrheim St. Beatus (Finkenherd/Nähe Grundschule Am Löwentor) auf der Karthause. Interessierte können gerne mit Chorleiterin und Organistin Isabel Weiher Telefon 0261/52384 Kontakt aufnehmen und nach Absprache zum Schnuppern vorbeikommen.

Karthause, Kirchenchor St. Beatus
Wir treffen uns donnerstags von 19:30 – 21:00 Uhr im Pfarrheim Beatus, Koblenz-Karthause, Finkenherd 8 (Nähe Löwentor). Neue Mitsänger willkommen!
Ansprechpartnerin: Rita Göres Vorsitzende des Kirchenchors 0261/52624
Sie können sich auch im Pfarrbüro an Frau Stutzer wenden 0261/5 3861.

Karthause, Kirchenchor St. Hedwig
Wir proben mittwochs von 19:45 – 21:30 Uhr im "Glaskasten", dem Pfarrsaal St. Hedwig in der Zwickauer Straße. Über neue Mitsängerinnen und Mitsänger würden wir uns freuen. Gerne können Sie uns kontaktieren und/oder einmal zur Chorprobe vorbeikommen.
Kontakt: Frau Marjanne Zigan, Telefon 0261/8897220, oder Herr Friedrich Hartmannsgruber, Telefon 0261/57572. Kontakt gerne auch über das Pfarrbüro.

Moselweiß, Kirchenchor St. Laurentius
Unsere Chorproben finden im Pfarrheim, gegenüber der St. Laurentius-Kirche (Moselweiß), statt. Wir proben jeden Mittwoch um 19:30 Uhr in unserem schönen Pfarrsaal in Moselweiß, in der Koblenzer Straße 17-19. Die Probe lassen wir jedes Mal mit einem oder zwei Gläsern Wein ausklingen.
Bis bald, oder rufen sie mich an unter: 0261/9881434 Hildegard Jünger

Rauental, Singkreis St. Elisabeth
Wir proben donnerstags von 19:00 – 20:30 Uhr im Pfarrheim St. Laurentius, Koblenz-Moselweiß, Koblenzer Straße 17 - 19. Im Anschluss an die Chorprobe sitzen wir noch etwas gemütlich zusammen.
Ansprechpartner: Hildegard Portner Email: portner@t-online.de

Goldgrube, St. Franziskus

Angebote der Begegnungsstätte

Goldgruber Suppentag findet jeden letzten Montag, 11:30 bis 13:00 Uhr, in der Begegnungsstätte statt. Anmeldung bis zum Montag zuvor bei Roman Kalter, Mobil: 0151 52 58 37 76

Café Goldgräber findet an jedem 2. Donnerstag im Monat, 14:00 bis 16:00 Uhr, in der Begegnungsstätte statt.

Spielenachmittag findet an jedem letzten Freitag im Monat, 15:00 – 17:00 Uhr, in der Begegnungsstätte statt.

Der Sozialkreis Goldgrube St. Franziskus informiert:

Seniorengymnastik findet jeden Montag 10:00 Uhr bis 11:00 Uhr im Gemeidesaal unter der Kirche statt.

Wandergruppe 14-tägig Mittwoch nachmittags. Treffpunkt ist in der Regel um 14:00 Uhr der Overbergplatz, über mögliche Zeitverschiebungen wird rechtzeitig informiert.

Ansprechpartnerin: Hannelore Girnstein, Tel. 0261 44849

Karthause, St. Hedwig

Alles rund um‘s Kind

Seit einigen Jahren bieten ehrenamtliche Helfer in den Kellerräumen der Kindertagesstätte St. Hedwig das Sozialprojekt „Alles rund um‘s Kind“ an.
In den Räumen werden Kleidung, Bücher, Spielwaren und weitere nützliche Utensilien angeboten.
Jeden 1. und 3. Mittwoch im Monat in der Zeit zwischen 14:00 und 16:00 Uhr gibt es die Möglichkeit, in ruhiger Atmosphäre einzukaufen.
Sie finden unseren Kinderladen in der Zwickauer Str. 20, durch das Tor an der Straße die Treppe runter.
Der Erlös kommt dem Förderverein der Kindertagesstätte St. Hedwig zugute.

Lay, St. Martinus

Seniorinnengymnastik

Donnerstags, 14:30 Uhr bis 16:30 Uhr,
Seniorengymnastik, durchgeführt von einer Übungsleiterin des TSV, anschließend gemütliches Beisammensein.

Lay, St. Martinus

Projekt „St. Martinus Lay aktiv“

Das Projekt ist eine Initiative der Layer Kirchengemeinde St. Martinus, das älteren Menschen, Alleinstehenden und Kranken, die nicht mehr mobil und auf Hilfe angewiesen sind, zur Seite stehen will.

Das heißt:

dass Einkaufsfahrten in nahegelegene Einkaufszentren,
dass Fahrten zu Arztbesuchen,
dass Fahrten zu Behörden organisiert und durchgeführt werden

Wer Hilfe benötigt, kann diese unter folgender Telefonnummer anfordern:

0157-30773698

Leitungsteam „St. Martinus Lay Aktiv“

Karthause, St. Hedwig

Konzert CollegiumMusicum am 04.12.2025

Am 04.12.2025 um 19:00 Uhr ist ein zweites Konzert in der Pfarrkirche St. Hedwig statt. Das Collegium Musicum lädt mit Unterstützung des Kirchenchores St. Hedwig zu einer besinnlichen Stunde ein. Gespielt werden Werke von: G.F. Händel, W.A. Mozart, z. Kodály, P. Tschaikowsky

Karthause, St. Hedwig

Wortgottesdienst mit Bildergeschichte

Bild KI

Der wundervolle Nikolaus
06.12.2025, 18:00 Uhr
Kirche St. Hedwig

Karthause, St. Hedwig

Adventkonzert der Musikschule am 07.12.2025

Am 07.12.2025 findet um 16:00 Uhr zum zweiten Mal das Adventskonzert der Musikschule in der Kirche St. Hedwig statt. Wir dürfen in diesem Jahr das Sinfonierorchester, den Kinderchor, den Pop-Jazzchor, das Jugendblasorchester und Harfenisten und Harfenistinnen begrüßen. Der Eintritt zu diesem Konzert ist frei und wir freuen uns auf ihren Besuch.

Karthause, St. Beatus

Liebe Mitglieder der Pfarrgemeinde,

Katholische KiTa gGmbH Koblenz

am Sonntag, den 07. Dezember um 09:30 Uhr, gestaltet die Kita St. Beatus wieder den diesjährigen Nikolausgottesdienst in St. Beatus mit.
Die Kinder bereiten mit großer Freude Lieder & eine kleine Überraschung vor. Wir freuen uns sehr über die Möglichkeit, diesen besonderen Gottesdienst gemeinsam zu feiern und damit den Kindern einen lebendigen Zugang zu Tradition und Glauben zu ermöglichen.
Wir freuen uns auf einen schönen und stimmungsvollen Nikolausgottesdienst.
„Wie St. Nikolaus einst das Dunkle erhellte, so soll Weihnachten auch in uns ein kleines Wunder anzünden“

Ihr Kita-Team St. Beatus

Karthause, St. Beatus

Herzliche Einladung zum Taizégebet im Advent

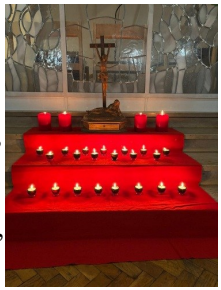

Am Dienstag, den 09. Dezember um 19:00 Uhr laden wir herzlich in die Beatuskapelle (St. Beatus, Finkenherd 8) ein, um gemeinsam innezuhalten, bevor die hektische Zeit des Advents beginnt. In der besonderen Atmosphäre von Kerzenlicht und meditativen Gesängen wollen wir Kraft tanken, singen, beten und zur Ruhe kommen. Wir freuen uns auf alle, die sich einen Moment der Stille und Gemeinschaft wünschen.

Andrea Wald und Isabel Weiher

Lay, St. Martinus

Sie spielen gerne?

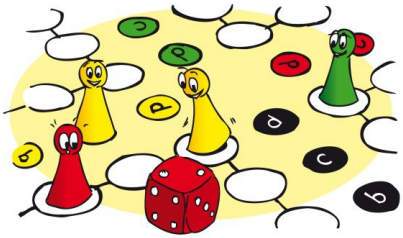

Der nächste Spielenachmittag ist am
09.12.2025 u. 13.01.2026
Gespielt wird von 14:30 bis 16:30 Uhr
unter der Leitung von Martina Jütte.
Neue Spielerinnen sind willkommen.

Verkauf von Bananen und Gepa-Produkten

Weltladen anders als andere

am 11.12.2025 und 08.01. u. 22.01.2026
auf dem Layer Wochenmarkt

Karthause, St. Hedwig

Gemütlicher Ausklang nach der Abendmesse

St. Hedwig lädt sie am Samstag, 13.12.2024 nach der Messe um 18:00 Uhr noch auf einen gemütlichen Ausklang am offenen Feuer ein.
Bei guten Gesprächen werden wir für Sie Glühwein, alkoholfreien Punsch und andere Getränke bereitstellen.

Lay, St. Martinus

„Ein Funke Mut“

unter diesem Motto steht die diesjährige Aktion des Friedenslichtes von Bethlehem.
Ein Funke Mut – das kann der Anfang von etwas Großem sein. In einer Welt, die oft von Unsicherheit und Angst geprägt ist, brauchen wir Menschen, die mutig vorangehen. Ein Funke Mut bedeutet, für den Frieden einzustehen, auch wenn der Weg dorthin schwer ist. Es heißt, hinzuschauen und zu handeln – mit kleinen Gesten, die Großes bewirken können.

„Mut ist nicht die Abwesenheit von Angst, sondern die Entscheidung, dass etwas wichtiger ist als die Angst.“ – Ambrose Redmoon

Dieses Zitat erinnert uns daran, dass Mut nicht laut und heldenhaft sein muss. Es beginnt oft im Kleinen – im Alltag, im Miteinander. Ein freundliches Wort, ein offenes Ohr, ein klares „Nein“ zur Ungerechtigkeit – all das sind Funken, die leuchten und Wärme schenken.
Ein Funke Mut kann der Anfang sein, unsere Demokratie zu schützen, die immer stärker gefährdet ist, Hoffnung zu geben, Verantwortung zu übernehmen. Mut bedeutet auch, nicht allein zu bleiben, sondern andere mit dem Licht zu erreichen, das wir in uns tragen.
Tragen wir das Friedenslicht weiter – als Zeichen dafür, dass wir an eine friedliche, gerechte und menschliche Welt glauben. Jeder Funke zählt, jede und jeder von uns kann dazu beitragen, dass aus einem kleinen Licht ein strahlendes Feuer wird – für unsere Gesellschaft, unsere Kirche, unsere Zukunft und für ein Leuchten in der Dunkelheit dieser unserer Welt.
Wie in den vergangenen Jahren, können Sie das Licht ab Montag, dem 15.12. in St. Martinus am Marienaltar abholen. Dort finden Sie auch die Friedenslichtkerzen, mit denen Sie das Licht mit nach Hause nehmen können.

Liturgiekreis St. Martinus, Klaus Mader

Goldgrube, St. Franziskus

Friedenslicht aus Bethlehem

Die Aktion Friedenslicht in Deutschland geht auf die Initiative „Licht ins Dunkel“ des Österreichischen Rundfunks ORF zurück. Jedes Jahr entzündet ein Kind aus Österreich in der Geburtsgrotte in Betlehem das Friedenslicht. Zum 1. Mal wurde im Jahr 2024 aus der Wallfahrtskirche Christkindl in Steyr das Licht von den Pfadfindern abgeholt und weitergegeben.
Hoffen und beten wir, dass es die Sicherheitslage in Israel zulässt, dieses Jahr das Licht wieder in der Geburtsgrotte abzuholen.

Das Motto in diesem Jahr lautet: „Ein Funke Mut“
Kleine Gesten machen den Unterschied, Ein Leben in Frieden, Ein Leuchten in der Dunkelheit, Ein Versprechen für die Zukunft, Gezeigte Zivilcourage, Eine Flamme für die Demokratie.

Herzliche Einladung zur Andacht zum Advent mit Austeilung des Friedenslichtes, Dienstag, 16. Dezember 2025 um 09:00 Uhr in der Pfarrkirche St. Franziskus.
Im Anschluss an den Gottesdienst besteht die Möglichkeit das Friedenslicht von Bethlehem mit nach Hause zu nehmen. Bitte bringen Sie dafür ein geeignetes Gefäß mit.
Motivkerzen können gegen eine Spende erworben werden.

Gaby Tampe

Moselweiß, St. Laurentius

Glühwein und Plätzchen nach dem Wortgottesdienst

N. Schwarz © GemeindebriefDruckerei.de

Am Samstag, 20.12.2025 um 18:00 Uhr sind alle zum Wortgottesdienst in die Kirche St. Laurentius nach Moselweiß eingeladen. Nach dem Gottesdienst werden Glühwein und Plätzchen angeboten. Der Wortgottesdienstkreis St. Laurentius hofft auf eine rege Beteiligung und freut sich auf nette Gespräche.

Innenstadt, City-Kirche

Adventsmeditation mit Liedern aus Taizé

Diese findet am Dienstag, 23. Dezember um 19:00 Uhr in der City-Kirche in Koblenz statt. Der Vorabend des Hl. Abends ist immer eine besondere Zeit. Wir möchten diese zur Besinnung nutzen. Das 22. Gebet steht unter dem Titel:“Mit den Hirten offen für Neues sein". In diesem Gebet wollen wir uns mit der Rolle der Hirten in der Weihnachtsgeschichte auseinandersetzen. Menschen am Rande der Gesellschaft wird als Ersten Kund getan, wer denn dieses Baby ist, das gerade geboren wurde. Und die Hirten sind offen für diese Botschaft. Sie hätten dieses auch ignorieren können. Aber sie lassen sich ein, machen sich auf den Weg zur Krippe.

Karthause, St. Beatus

Krippenfeier am 24. Dezember – Herzliche Einladung!

Auch in diesem Jahr laden wir herzlich zur Krippenfeier am 24. Dezember um 15:00 Uhr in St. Beatus ein.
Wie bereits seit vielen Jahren gestaltet unser Kinderchor „Kirchenmäuse“ mit viel Begeisterung das Krippenspiel. In diesem Jahr erzählen die Kinder die Geschichte der Geburt Jesu aus der Sicht der Hirten und singen – teils sogar solistisch – die passenden Lieder dazu. Große und kleine Besucher sind willkommen, gemeinsam den Heiligabend mit dieser freudigen Darstellung der Weihnachtsgeschichte zu beginnen.
Wir freuen uns auf Ihr Kommen!

Dagmar Melles und Isabel Weiher

Karthause, St. Hedwig

Familiengottesdienst an Hl. Abend

Am 24.12.2025 findet in St. Hedwig der Familiengottesdienst um 17:00 Uhr statt. Wir gestalten einen Gottesdienst für alle Generationen und werden zusammen einen besinnlichen Gottesdienst feiern.
Herzliche Einladung.

Fatima Weltapostolat im Bistum Trier

Pilgerreise nach Fatima

Flugreise ab Lux, 6 Tage vom 11.05. – 16.05.2026

Preis p.P. im DZ € 1.190,- (ab 15 Personen)

Preis p.P. im DZ € 1.073,- (ab 22 Personen)

Der Anmeldeschluss ist der 30.01.2026

Leitung: Pfarrer i. R. Heinrich Ant, Wadern Tel: 0157 7887 3598
Norbert Brucker, Saarburg

Pilger und Studienreise nach Burgund

Vom 26. September bis zum 03. Oktober 2026 plant die Kirchengemeinde St. Aposteln eine 8-Tägige Studien und Pilgerreise ins Burgund.
Die Busreise wird wieder in bewährter weise von Michael Ziegler von Oneworldtours durchgeführt.
Wer daran Interesse hat, sollte sich den Termin schon einmal vormerken.
Ausführliche Informationen sie im nächsten Pfarrbrief und
Info: www.oneworldtours.de
Reisenummer: 1326

Nachberichte

Moselweiß, Aktion Direkthilfe

Sammlung der Aktion Direkthilfe in Moselweiß

Am 08. November fand wieder eine Sammlung der Aktion Direkthilfe in der St. Laurentiuskirche in Moselweiß statt. Es kamen so viele Sachspenden zusammen, dass ein LKW nicht ausreichte.

Das die Hilfsgüte auch ankommen zeigt die folgende Nachricht:
Im Namen der Charkiw-Freiwilligen der Organisation Trail of Hope möchten wir unseren aufrichtigen Dank für Ihre unschätzbare Hilfe und Unterstützung aussprechen. In dieser schwierigen Zeit unterstützt Ihre humanitäre Hilfe diejenigen, die sich in schwierigen Bedingungen befinden. Dank eurer Hilfe können wir denen helfen, die sie am meisten brauchen – denen, die alles verloren haben, aber die Hoffnung für die Zukunft nicht verloren haben. Jeden Tag, wenn wir deine Hilfe haben, werden wir stärker. Gemeinsam können wir mehr

tun, mehr helfen und vor allem niemanden mit seinen Schwierigkeiten alleine lassen. Eure Hilfe ist nicht nur Unterstützung, sie ist ein Symbol dafür, dass es einen Platz für Menschlichkeit und Solidarität auf der Welt gibt. Vielen Dank für euren Beitrag für unsere Stadt, und gemeinsam werden wir den Sieg erreichen.
Mit Dankbarkeit und besten Wünschen, Charkiw Freiwillige der Organisation „Trail of Hope“

Die nächste Sammlung der Aktion Direkthilfe wird am 18.April 2026 wieder in der Moselweißer St. Laurentiuskirche sein.

Karthause, St. Beatus

Gedenken an die Verstorbenen in St. Beatus

Am Allerseelentag fand in der Kirche St. Beatus eine feierliche Messe zum Gedenken an die Verstorbenen des vergangenen Jahres statt. Pater Peter Chukwuma zelebrierte diesen besonderen Gottesdienst.
Vor dem Altar waren für alle Verstorbenen kleine Holzkreuze aufgestellt – ein stilles Zeichen der Erinnerung. Während der Fürbitten wurde für jeden Einzelnen eine Kerze entzündet, als Symbol des Lichts und der Hoffnung.
Im Gebet gedachten wir der Verstorbenen und schlossen ihre Angehörigen mit ein. Nach der Messe hatten die Hinterbliebenen die Möglichkeit, die Kreuze mit nach Hause zu nehmen – als liebevolles Erinnerungsstück an ihre Verstorbenen.

Team St. Beatus

Karthause, St. Beatus

Christkönigssonntag in St. Beatus

Die Heilige Messe am Christkönigssonntag wurde von Pfarrer Frevel feierlich zelebriert und vom Kirchenchor mitgestaltet. Pastoralassistent Georg Kerber hielt seine erste Ansprache in St. Beatus, die sehr gut angenommen wurde.
Im Anschluss an den Gottesdienst hat in der Beatuskapelle die jährliche Versammlung vom Kirchenchor mit Jahres und-Kassenbericht stattgefunden.
Mit einem gemütlichen Beisammensein und kleinen Häppchen klang der Vormittag aus.

Marione Bauer

Rauental, St. Elisabeth

Goldener Oktober

Wanderung der kfd Rauental

Die letzte Wanderung der kfd Elisabeth in diesem Jahr startete in Lahnstein an der-Lahnbrücke. Es ging entlang der Lahn und es gab herbstliche Impressionen. So eröffnete sich an der Lahnmündung eine Sicht auf Burg Stolzenfels im bunten Herbstwald. Am Rheinufer entdeckten wir ein Schwanenpaar mit Jungschwänen.
Auch Walnüsse wurden unterwegs gesammelt.
Zum Abschluss ging es in Maximillians Brauwiesen zünftig her. Bei frischgezapftem Bier und deftigen Schmankerln ließen die kfd Frauen den Spätnachmittag gemütlich ausklingen.

Rauental, St. Elisabeth

Kann Kirche Theater? Kann Theater Kirche? Ein Einblick aus St. Elisabeth

In den Monaten September bis November öffneten sich die Türen von St. Elisabeth nicht nur zu den üblichen Gottesdienstzeiten, sondern auch zu ausgewählten Terminen an Abenden- dann eben nicht, um Menschen zum Gebet zu versammeln, sondern zu Theater und Kunst. Das Theater Koblenz baute in der Mitte der Kirche seine Bühne für die „Lieder und Tänze vom Meer“ auf und Chor und Orchester musizierten vom Chorraum aus.

In diesem Zeitraum hat sich die Gemeinde zum Gottesdienst am Seitenaltar versammelt. Man rückte zusammen und feierte nun an diesem ungewohnten Ort aus einer neuen Perspektive. Chorraum und Kirchenmitte waren dem Theater vorbehalten. Der eine wird vielleicht damit gehadert haben, die andere darin eine Chance entdeckt haben. Auf jeden Fall war klar: die Gemeinde hat Platz gemacht. Sie hat das, was Vielen am wichtigsten ist, für eine Zeit zur Verfügung gestellt- ihren Kirchenraum.

Vielleicht gehört das für uns Christen zur Kernkompetenz: Platz machen für andere; für Menschen mit ihren Anliegen und Wünschen, aber auch für Gott. Das ist nicht immer leicht und passiert nicht ohne Reibung. Und gleichzeitig ist das eine lebenslange Aufgabe.

Deswegen danke ich an dieser Stelle von Herzen allen Gottesdienstbesuchern von St. Elisabeth und vor allem den ehrenamtlich Engagierten für ihr Verständnis und das, was sie ermöglicht, haben: das Menschen in den Theateraufführungen vielleicht etwas davon spüren konnten, wie Kirchenräume wirken können und das sie uns öffnen können für das MEHR unseres Lebens.

Dominic Lück

Karthause, St. Hedwig

Sankt Martin in der Kita

Die Kita St. Hedwig feierte am 12.11.2025 den heiligen Martin. Nachdem die Kinder am Vormittag in einem Gottesdienst die Geschichte von Martin und dem Bettler gehört hatten, kamen am frühen Abend die Familien zur Martinsfeier. Im beleuchteten Garten der Kita gab es einen kleinen Laternenumzug mit gemeinsamem Singen der Martinslieder. Die Kinder präsentierten stolz ihre selbstgebastelten Laternen und die Maxis trugen ein auswendig gelerntes Gedicht vor. Im Anschluss gab es dann Wecken, Würstchen, Glühwein und Kinderpunsch und viele nette Gespräche, bevor alle glücklich wieder nach Hause gingen.
Die Kita möchte sich herzlich bei Ihrem Elternausschuss für die tolle Unterstützung bedanken.

Kathrin Ott, Einrichtungsleitung

Pilger und Studienreise nach Rom

Das Heilige Jahr 2025 in Rom steht unter dem Leitwort „Pilger der Hoffnung“ und greift damit ein zentrales Thema des verstorbenen Papstes Franziskus auf. Auch unsere Pfarrei hat dieses Heilige Jahr zum Anlass genommen, um eine

Pilgerreise nach Rom durchzuführen.
Eine Woche, die im Kreise der Pilgerinnen und Pilger verbracht wurde, prägte alle Teilnehmenden. 45 Menschen machten sich am 10. November auf den Weg nach Rom. In der „heiligen Stadt“ Rom angekommen stand ein wahres Feuerwerk an Eindrücken und Erlebnissen auf dem Programm.
Direkt vom Flughafen ging es zur Basilika „Sankt Paul vor den Mauern“, die

über dem Grab des Hl. Paulus errichtet wurde. Zu unserer Freude probte während unserer Besichtigung das Orchester der Arena von Verona für ein Konzert. Ein besonderer Höhepunkt war die Frühmesse mit unserem Pfarrer

Michael Frevel in der Krypta des Petersdoms; am gleichen Tag konnte eine Pilgerprozession von der Engelsburg durch die Heilige Pforte in den Petersdom mit anschließender Besichtigung durchgeführt werden. Die Papstaudienz vor dem Petersdom bei schönstem Sonnenschein war ein besonderes Erlebnis. Einige nutzten die Terrasse der Herberge „Istituto Maria Santissima Bambina“, von der man einen umwerfenden Blick auf den Petersdom mit dem Petersplatz hat. Auch ein Stadtrundgang durch Rom zur Spanischen Treppe, vorbei am Trevi-Brunnen bis zum Pantheon stand auf dem Programm. Eine weitere Stadtführung führte uns durch das Antike Rom. Vom Piazza Venezia ging es viele Stufen hinauf zum Piazza del Campidoglio, vorbei an der Bronzestatur der Kapitolischen Wölfin, die der Sage nach Remulus und Remus gesäugt hatte und zur Ausgrabungsstätte des Concordiatempels bis zum Kolosseum. Vorbei am Circus Maximus ging es zum Aventino mit der Besichtigung der Basilika „Santa Sabina all’Aventino“. Zum Tagesabschluss besuchten wir den Stadtteil Trastevere, wo die Gruppe nach einem stärkenden Abendessen noch den Gottesdienst in der Kirche „Santa Maria“ feiern konnte. Am darauf folgenden Tag führte die Pilgerreise zu den Kirchen „Santa Maria Maggiore“, wo Papst Franziskus begraben liegt, und zur „Lateranbasilika“. Beide Kirchen konnten durch die heiligen Pforten betreten werden. Im Achteckigen „Baptisterium des Lateran“ spendete Pfarrer Frevel nach der Besichtigung den Taufsegen. Zum Abschluss der Pilgerreise ging es Richtung Gaeta. Jedoch nicht ohne die Reise an den „Domitilla-Katakomben“ zu unterbrechen und in der dortigen Basilika eine Hl. Messe mit Pater Opara zu feiern. Gaeta ist ein Idyllischer Hafenort an der Latium-Küste. Es liegt zwischen Rom und Neapel.

Am Abreisetag wurde eine letzte Hl. Messe mit Pfarrer Frevel und Pater Opara in der „Kathedrale von Gaeta“ gefeiert. Nach der anschließenden Stadtführung durch den malerischen Ort ging es mit dem Bus in Richtung Flughafen. Mit einen ausgiebigen Zwischenstopp in der Abtei „Monte Cassino“, dem Wirkungsort des Hl. Benedikt. Auch hier gab es eine Führung, die mit einem Gruppenbild endete. Erschöpft von den vielen Eindrücken der Pilger- und Studienreise erreichte

die Gruppe gegen Mitternacht den Zielflughafen in Köln. In Erinnerung bleiben werden die abendlichen geistlichen Impulse zum Tagesausklang auf der Dachterrasse der Herberge, mit Blick auf den angestrahlten Petersdom.

Auf eine detaillierte Erklärung aller Programmpunkte wurde bewusst verzichtet, da dieser Pfarrbrief sonst zu einem Pilgerbuch würde. Eine ausführliche Reisebeschreibung mit vielen Bildern werden Sie auf der Internetseite unserer Pfarrei finden.
Die gesamte Reise war perfekt organisiert. Ein besonderer Dank geht an Michael Ziegler von Oneworldtours, Christiane Schall und Michael Frevel.

Hans Geißen

Samstag, 06.12.	**2. Adventssonntag**	
	L1: Jes 11, 1-10 L2: Röm 15, 4-9 Ev: Mt 3, 1-12	
St. Hedwig	**18:00** Wortgottesdienst als Bildererzählgottesdienst der Hl. Nikolaus für Jung und Alt	*KAL*
St. Laurentius	**18:00** Heilige Messe mit Firmung YouTube (mit Jugendpfarrer Dominic Lück und Pfarrer Michael Frevel) Wir beten für Pastor Karl Heinz Schommer	*Lück*

Sonntag, 07.12.	**2. Adventssonntag**	
	L1: Jes 11, 1-10 L2: Röm 15, 4-9 Ev: Mt 3, 1-12	
St. Beatus	**09:30** Heilige Messe mit Kita und Kirchenmäusen Wir beten für Pastor Karl Heinz Schommer; Melanie Fritsch (23. Jahrgedächtnis)	*FRE*
St. Franziskus	**09:30** Wortgottesdienst	*WGK*
St. Elisabeth	**11:00** Heilige Messe Wir beten für Gangolf Mallmann (2. Sterbeamt); Pastor Karl Heinz Schommer	*Lück*
St. Martinus	**11:00** Heilige Messe Wir beten für Horst Thielmann (1.Jahrgedächtnis); Corinna Henrich und für Rolf Hessling; Pastor Karl Heinz Schommer; verstorbene Eheleute Peter und Anna Flöck, verstorbene Söhne Josef und Alfred, verstorbene Schwiegertochter Trudel; verstorbene Eheleute Ernst und Maria Hardering und verstorbene Kinder; Rosemarie Göbel (2. Sterbeamt); Aloys Weber und für lebende und verstorbene Angehörige	*CHU*

Montag, 08.12.	**Hochfest der ohne Erbsünde empfangenen Jungfrau und Gottesmutter Maria, Patronatsfest des Bistums Trier**	
	L1: Gen 3, 9-15.20 L2: Eph 1, 3-6.11-12 Ev: Lk 1, 26-38	
St. Laurentius	**10:00** Heilige Messe der KKV	*CHU*

www.koblenz-st-aposteln.de

Dienstag, 09.12.	**Hl. Eucharius, Erster Bischof von Trier**	
	L1: 1 Thess 2, 2b-8 Ev: Lk 10, 1-9	
St. Franziskus	**09:00** Heilige Messe	
St. Beatus	**19:00** Taizégebet	Wald/ Weih

Mittwoch, 10.12.	**Mittwoch der 2. Adventswoche**
	L1: Jes 40, 25-31 Ev: Mt 11, 28-30
St. Beatus	**09:00** Heilige Messe

Donnerstag, 11.12.	**Donnerstag der 2. Adventswoche**	
	L1: Jes 41, 13-20 Ev: Mt 11, 7b.11-15	
St. Elisabeth	**18:00** Heilige Messe	*FRE*

Freitag, 12.12.	**Freitag der 2. Adventswoche**	
	L1: Jes 48, 17-19 Ev: Mt 11, 16-19	
St. Martinus	**06:00** Frühschicht zum Advent in der Begegnungsstätte	*WGK*

Samstag, 13.12.	**3. Adventssonntag**	
	L1: Jes 35, 1-6a.10 L2: Jak 5, 7-10 Ev: Mt 11, 2-11	
St. Hedwig	**18:00** Heilige Messe YouTube Wir beten für Bruno Rude; verstorbene Tochter Martina Geisler sowie Verstorbene Oskar und Helene Dronka; Adelheid Wilhelm und Sigmund Kopietz und verstorbene Angehörige	
St. Laurentius	**18:00** Heilige Messe Wir beten für Elke Fußhüller (5. Jahrgedächtnis); Lebende und Verstorbene der Klostergasse und des Klostergartens; Anneliese Preußer (2. Jahrgedächtnis) und Ehemann Gerhard Preußer; Lebende und verstorbene Angehörige der Familie Reich; Alle Stifter (Stiftung)	*FRE*

Sonntag, 14.12.	**3. Adventssonntag**	
	L1: Jes 35, 1-6a.10 L2: Jak 5, 7-10 Ev: Mt 11, 2-11	
St. Beatus	**09:30** Heilige Messe mitgestaltet vom Kirchenchor	*FRE*
St. Franziskus	**09:30** Heilige Messe Wir beten für Eheleute Alfons und Elisabeth Schmidt; Felix Weller; Eheleute Thea und Ludwig Stoffel (Stiftung)	*Lück*
St. Elisabeth	**11:00** Heilige Messe Wir beten für Eheleute Josef und Luzie Grziwa (Stiftung)	*Lück*
St. Martinus	**11:00** Wortgottesdienst Wir beten für Heinz Honsdorf	*WGK*
St. Elisabeth	**15:00** Ökumenischer Gottesdienst mit Austeilung des Friedenslichtes	*Lück*

Montag, 15.12.	**Montag der 3. Adventswoche**	
	L1: Num 24, 2-7.15-17a Ev: Mt 21, 23-27	
St. Laurentius	**08:30** Schulgottesdienst der Grundschule Moselweiß	*KAL*

Dienstag, 16.12.	**Dienstag der 3. Adventswoche**	
	L1: Zef 3, 1-2.9-13 Ev: Mt 21, 28-32	
St. Franziskus	**09:00** Andacht zum Advent mit Austeilung des Friedenslichtes	*WGK*

Mittwoch, 17.12.	**Mittwoch der 3. Adventswoche**	
	L1: Gen 49, 2.8-10 Ev: Mt 1, 1-17	
St. Laurentius	**09:00** Heilige Messe mit der kfd	*FRE*

Donnerstag, 18.12.	**Donnerstag der 3. Adventswoche**
	L1: Jer 23, 5-8 Ev: Mt 1, 18-24
St. Hedwig	**18:00** Heilige Messe

Freitag, 19.12.	**Freitag der 3. Adventswoche**	
	L1: Ri 13, 2-7.24-25a Ev: Lk 1, 5-25	
St. Martinus	**06:00** Frühschicht zum Advent in der Begegnungsstätte	*WGK*
St. Hedwig	**08:30** Weihnachtliche Andacht der Grundschule Neu-Karthause	*ohne Pfarrer*
St. Franziskus	**11:00** Schulgottesdienst der St. Franziskusschule	*Lück*

Samstag, 20.12.	**4. Adventssonntag**	
	L1: Jes 7, 10-14 L2: Röm 1, 1-7 Ev: Mt 1, 18-24	
St. Hedwig	**18:00** Heilige Messe mitgestaltet durch den MI-Chor	*FRE*
St. Laurentius	**18:00** Wortgottesdienst, im Anschluss sind alle noch herzlich zu Glühwein und Plätzchen eingeladen	*WGK*

Sonntag, 21.12.	**4. Adventssonntag**	
	L1: Jes 7, 10-14 L2: Röm 1, 1-7 Ev: Mt 1, 18-24	
St. Beatus	**09:30** Wortgottesdienst mitgestaltet vom Jugendchor	*WGK*
St. Franziskus	**09:30** Heilige Messe	*FRE*
St. Elisabeth	**11:00** Wortgottesdienst mitgestaltet vom Singkreis	*WGK*
St. Martinus	**11:00** Heilige Messe Wir beten für Inge Kreuser (6. Jahrgedächtnis), Eheleute Alfred und Elisabeth Koeller; Eheleute Jakob und Gertrud Monreal und gefallenen Wilhelm Kreuser, Eheleute Mathias und Maria Oerter, Eheleute Gerhard und Gertrud Knubertz	*CHU*

Dienstag, 23.12.	**Dienstag der 4. Adventswoche**	
	L1: Mal 3, 1-4.23-24 Ev: Lk 1, 57-66	
St. Franziskus	**09:00** Heilige Messe	*CHU*

Mittwoch, 24.12.	**Hochfest der Geburt des Herrn - Am Heiligen Abend**	
Kollekte Adveniat	**L1: Jes 62, 1-5 L2: Apg 13.16-17.22-25 Ev: Mt 1, 1-25**	
St. Beatus	**15:00** Kinderkrippenfeier	*WGK*
St. Elisabeth	**16:00** Heilige Messe für Familien	*Lück*
St. Franziskus	**16:00** Weihnachtsgottesdienst	*KAL*
St. Laurentius	**16:30** Kinderkrippenfeier	*FRE*
St. Hedwig	**17:00** Heilige Messe für Familien	*CHU*
St. Martinus	**18:00** Christmette	*FRE*

Donnerstag, 25.12.	**Hochfest der Geburt des Herrn - Am Morgen**	
	L1: Jes 62, 11-12 L2: Tit 3, 4-7 Ev: Lk 2, 15-20	
St. Franziskus	**09:30** Heilige Messe	*CHU*
St. Beatus	**11:00** Heilige Messe mitgestaltet vom Kirchenchor	*FRE*
De Haye´sche	**11:00** Festhochamt	*CHU*
St. Elisabeth	**11:00** Heilige Messe	*OPA*

Freitag, 26.12.	**Hl. Stephanus, erster Märtyrer**	
	L1: Apg 6, 8-10; 7, 54-60 Ev: Mt 10, 17-22	
St. Hedwig	**09:30** Heilige Messe mitgestaltet vom Kirchenchor Wir beten für Ernst Strehl (1. Jahrgedächtnis) und Peter Lischetzki	*CHU*
St. Laurentius	**11:00** Heilige Messe YouTube mitgestaltet vom Kirchenchor und mit Weinsegnung Wir beten für Lebende und Verstorbene der Familien Hubert und Barbara Preußer und Anton und Gertrud Weber	*FRE*
St. Martinus	**11:00** Heilige Messe mitgestaltet vom Feuerwehr-Orchester Wir beten für Pastor Vinzenz Scholl	*WIL*

Samstag, 27.12.	**Fest der Heiligen Familie**	
Kollekte Familienseelsorge	**L1: Sir 3, 2-6.12-14 (3-7.14-17a) L2: Kol 3, 12-21 Ev: Mt 2, 13-15.19-23**	
St. Hedwig	**18:00** Heilige Messe	*CHU*
St. Laurentius	**18:00** Heilige Messe YouTube	*FRE*

Sonntag, 28.12.	**Fest der Heiligen Familie**	
Kollekte Familienseelsorge	**L1: Sir 3, 2-6.12-14 (3-7.14-17a) L2: Kol 3, 12-21 Ev: Mt 2, 13-15.19-23**	
St. Beatus	**09:30** Wortgottesdienst mit Weihnachtslieder-Hitparade	*WGK*
St. Franziskus	**09:30** Heilige Messe	*CHU*
St. Elisabeth	**11:00** Heilige Messe Wir beten für Eheleute Annemarie und Werner Ferfort und Sohn Thomas	*OPA*
St. Martinus	**11:00** Heilige Messe	*WIL*

Mittwoch, 31.12.	**Neujahr, Oktavtag von Weihnachten - Hochfest der Gottesmutter Maria**	
	L1: Num 6, 22-27 L2: Gal 4, 4-7 Ev: Lk 2, 16-21	
St. Hedwig	**18:00** Heilige Messe mit eucharistischem Segen	*CHU*
St. Laurentius	**18:00** Heilige Messe mit eucharistischem Segen YouTube	*FRE*

Donnerstag, 01.01.	**Neujahr, Oktavtag von Weihnachten - Hochfest der Gottesmutter Maria**	
	L1: Num 6, 22-27 L2: Gal 4, 4-7 Ev: Lk 2, 16-21	
De Haye´sche	**10:30** Hochamt	*FRE*
St. Beatus	**18:00** Heilige Messe mit eucharistischem Segen	*FRE*
St. Franziskus	**18:00** Heilige Messe mit eucharistischem Segen	*CHU*
St. Martinus	**18:00** Wortgottesdienst zum Jahresbeginn	*WGK*

Freitag, 02.01.	**Hl. Basilius der Große (379) und Hl. Gregor von Nazianz (um 390), Bischöfe, Kirchenlehrer**	
	L1: Eph 4, 1-7.11-13 Ev: Mt 23, 8-12	
St. Laurentius	**18:00** Heilige Messe anschließend eucharistische Anbetung	*CHU*

Samstag, 03.01.	**2. Sonntag nach Weihnachten**	
	L1: Sir 24, 1-2.8-12 (1-4.12-16) L2: Eph 1, 3-6.15-18 Ev: Joh 1, 1-18	
St. Hedwig	**18:00** Wortgottesdienst	*KAL*
St. Laurentius	**18:00** Heilige Messe YouTube Wir beten für Katharina und Johann König, Ingrid Goos; Rüdiger Hesse, Sabine Pauli	*WIL*

Sonntag, 04.01.	**2. Sonntag nach Weihnachten**	
	L1: Sir 24, 1-2.8-12 (1-4.12-16) L2: Eph 1, 3-6.15-18 Ev: Joh 1, 1-18	
St. Beatus	**09:30** Heilige Messe	*FRE*
St. Franziskus	**09:30** Wortgottesdienst	*WGK*
St. Elisabeth	**11:00** Heilige Messe	*WIL*
St. Martinus	**11:00** Heilige Messe Wir beten für Sophia und Walter Tampe	*CHU*
St. Martinus	**14:30** Taufe des Kindes Jakob Burgardt	*FRE*

Dienstag, 06.01.	**Erscheinung des Herrn**	
	L1: Jes 60, 1-6 L2: Eph 3, 2-3a.5-6 Ev: Mt 2, 1-12	
St. Franziskus	**09:00** Heilige Messe	*CHU*

Mittwoch, 07.01.	**Mittwoch der Weihnachtszeit**	
	L1: 1 Joh 3, 22 - 4, 6 Ev: Mt 4, 12-17.23-25	
St. Beatus	**09:00** Heilige Messe	*CHU*

Donnerstag, 08.01.	**Donnerstag der Weihnachtszeit**	
	L1: 1 Joh 4, 7-10 Ev: Mk 6, 34-44	
St. Elisabeth	**09:00** Heilige Messe mit der kfd	*FRE*

Samstag, 10.01.	Samstag der Weihnachtszeit	
	L1: 1 Joh 4, 19 - 5, 4 Ev: Lk 4, 14-22a	
St. Beatus	**09:15** Aussendung der Sternsinger	*WGK*
St. Martinus	**09:45** Aussendung der Sternsinger	*KAL*

Samstag, 10.01.	Taufe des Herrn	
Kollekte Afrika	L1: Jes 42, 5a.1-4.6-7 L2: Apg 10, 34-38 Ev: Mt 3, 13-17	
St. Hedwig	**18:00** Heilige Messe mit Aussendung der Sternsinger Wir beten für Bruno Rude; Verstorbene der Familien Czogalla, Janotta, Pazurek, Jendrysek, Brzenina sowie verstorbene Angehörige	*CHU*
St. Laurentius	**18:00** Heilige Messe YouTube mit Aussendung der Sternsinger Wir beten für Eheleute Paul und Hilde Sauerborn und Tochter Gisela; Eheleute Ernst und Getrud Ternes und Sohn Josef	*FRE*

Sonntag, 11.01.	Taufe des Herrn	
Kollekte Afrika	L1: Jes 42, 5a.1-4.6-7 L2: Apg 10, 34-38 Ev: Mt 3, 13-17	
St. Beatus	**09:30** Heilige Messe mit Aussendung der Sternsinger Wir beten für Bernd Palz und Verstorbene der Familie	*FRE*
St. Franziskus	**09:30** Heilige Messe mit Aussendung der Sternsinger	*CHU*
St. Elisabeth	**11:00** Heilige Messe mit Aussendung der Sternsinger	*Lück*
St. Martinus	**11:00** Wortgottesdienst	*WGK*
St. Laurentius	**14:30** Taufe	*CHU*

Mittwoch, 14.01.	Mittwoch der 1. Woche im Jahreskreis	
	L1: 1 Sam 3, 1-10.19-20 Ev: Mk 1, 29-39	
St. Laurentius	**09:00** Heilige Messe	*FRE*

Donnerstag, 15.01.	**Donnerstag der 1. Woche im Jahreskreis**	
	L1: 1 Sam 4, 1b-11 (1-11) Ev: Mk 1, 40-45	
St. Hedwig	**09:00** Heilige Messe mit der kfd	

Freitag, 16.01.	**Freitag der 1. Woche im Jahreskreis**	
	L1: 1 Sam 8, 4-7.10-22a Ev: Mk 2, 1-12	
St. Beatus	**18:00** Heilige Messe anschließend eucharistische Anbetung	*CHU*

Samstag, 17.01.	**2. Sonntag im Jahreskreis**	
	L1: Jes 49, 3.5-6 L2: 1 Kor 1, 1-3 Ev: Joh 1, 29-34	
St. Hedwig	**18:00** Heilige Messe	*FRE*
St. Laurentius	**18:00** Wortgottesdienst	*WGK*

Sonntag, 18.01.	**2. Sonntag im Jahreskreis**	
	L1: Jes 49, 3.5-6 L2: 1 Kor 1, 1-3 Ev: Joh 1, 29-34	
St. Beatus	**09:30** Heilige Messe	*FRE*
St. Franziskus	**09:30** Heilige Messe Wir beten für Josef und Margarete Gloger	*WIL*
St. Elisabeth	**11:00** Wortgottesdienst	*WGK*
St. Martinus	**11:00** Heilige Messe Wir beten für Marlene Kalb (1. Jahrgedächtnis); Hans Schulz	*CHU*

Dienstag, 20.01.	**Dienstag der 2. Woche im Jahreskreis**	
	L1: 1 Sam 16, 1-13 Ev: Mk 2, 23-28	
St. Franziskus	**09:00** Heilige Messe	*CHU*

Mittwoch, 21.01.	**Mittwoch der 2. Woche im Jahreskreis**	
	L1: 1 Sam 17, 32-33.37.40-51 Ev: Mk 3, 1-6	
St. Beatus	**09:00** Heilige Messe	*CHU*

Donnerstag, 22.01.	**Donnerstag der 2. Woche im Jahreskreis**	
	L1: 1 Sam 18, 6-9; 19, 1-7 Ev: Mk 3, 7-12	
St. Elisabeth	**18:00** Heilige Messe	*FRE*

Samstag, 24.01.	**3. Sonntag im Jahreskreis**	
Kollekte Caritas	**L1: Jes 8, 23b - 9, 3 L2: 1 Kor 1, 10-13.17 Ev: Mt 4, 12-23**	
St. Hedwig	**18:00** Heilige Messe	*CHU*
St. Laurentius	**18:00** Heilige Messe YouTube Wir beten für Alle Stifter (Stiftung)	*FRE*

Sonntag, 25.01.	**3. Sonntag im Jahreskreis**	
Kollekte Caritas	**L1: Jes 8, 23b - 9, 3 L2: 1 Kor 1, 10-13.17 Ev: Mt 4, 12-23**	
St. Beatus	**09:30** Wortgottesdienst	*WGK*
St. Franziskus	**09:30** Heilige Messe Wir beten für Pastor Franz Mockenhaupt	*CHU*
St. Elisabeth	**11:00** Heilige Messe	*Lück*
St. Martinus	**11:00** Heilige Messe Wir beten für Anneliese Siebenborn, Anna und Johann Kupp, Anna und Paul Siebenborn; Familie Eulner (Stiftung)	*CHU*

Mittwoch, 28.01.	**Hl. Thomas von Aquin, Ordenspriester, Kirchenlehrer(1274)**	
	L1: Weish 7, 7-10.15-16 Ev: Mt 23, 8-12	
St. Laurentius	**09:00** Heilige Messe	*FRE*

Donnerstag, 29.01.	**Donnerstag der 3. Woche im Jahreskreis**	
	L1: 2 Sam 7, 18-19.24-29 Ev: Mk 4, 21-25	
St. Hedwig	**18:00** Heilige Messe	*CHU*

Samstag, 31.01.	**4. Sonntag im Jahreskreis**	
	L1: Zef 2, 3; 3, 12-13 L2: 1 Kor 1, 26-31 Ev: Mt 5, 1-12a	
St. Laurentius	**18:00** Heilige Messe YouTube	*FRE*

Sonntag, 01.02.	**4. Sonntag im Jahreskreis**	
	L1: Zef 2, 3; 3, 12-13 L2: 1 Kor 1, 26-31 Ev: Mt 5, 1-12a	
St. Beatus	**09:30** Heilige Messe	*WIL*
St. Franziskus	**09:30** Wortgottesdienst	*WGK*
St. Elisabeth	**11:00** Heilige Messe	*Lück*
St. Martinus	**11:00** Heilige Messe Wir beten für Resi Breidbach (1. Jahrgedächtnis)	*CHU*

Info aus dem Pfarrbüro

Kürzel erklärt *(Auch wenn hinter manchen Gottesdiensten keine Kürzel stehen, alle Gottesdienste werden natürlich mit Seelsorgern besetzt und finden statt.)*

CHU	Pater Peter Chukwuma	***Lück***	Jugendpfarrer Dominic Lück
FRE	Pfarrer Michael Frevel	***SCH***	Pfarrer Josef Schmitt
KAL	Gemeindereferent Roman Kalter	***WIL***	Priesterlicher Mitarbeiter Heinz-Peter Wilbertz
OPA	Priester Augustine Opara	***WGK***	Wortgottesdienstkreis
SCHR	Pfarrer Stephan Schramm		

Katholische öffentliche Bücherei St. Laurentius

DIE BÜCHEREI

E-Mail: koeb-moselweiss@st-aposteln-koblenz.de

Tel.:0261 48333 (während der Öffnungszeiten)

Homepage: www.koeb-moselweiss.de Instagram: @buecherei_moselweiss

Öffnungszeiten: Montag & Mittwoch, 15:00 Uhr bis 17:30 Uhr

Online-Katalog: **https://eopac.net/koeb-moselweiss/**

ENTDECKE DIE WELT

Pfarrheim Moselweiß - Koblenzer Straße 17-19

Eine besondere Lichtergestalt schuf der evangelische Pfarrer und Lehrer Johann Hinrich Wichern (1808-1881): den Adventskranz.

Für Kinder und Jugendliche, die größtenteils ohne Eltern im „Rauhen Haus“, einem Kinderheim, aufwuchsen, bastelte er eine Art Adventskalender.
Der Kranz bestand aus einem alten Kutschrad, auf dem vier große weiße Kerzen für die Adventssonntage und viele kleine rote Kerzen für die Wochentage vom ersten Advent bis zum Weihnachtsfest befestigt wurden. Jeden Tag durften die Kinder eine neue Kerze anzünden. Das half ihnen, das Weihnachtsfest leichter erwarten zu können.
Heute sind Adventskränze meist kleiner und haben nur vier Kerzen – für jeden Adventssonntag eine. Es gibt sie in allen christlichen Kirchen.
Oft versammeln sich die Familien, Hausbewohner, Lebensgemeinschaften, Kindergärten und Schulen um den Adventskranz und singen Adventslieder – eine gute Idee für den heutigen Tag.

Josef Mayer, in Adventskalender „Licht bringen" 2024, @KLB Bayern und KLJB Bayern, In: Pfarrbriefservice.de

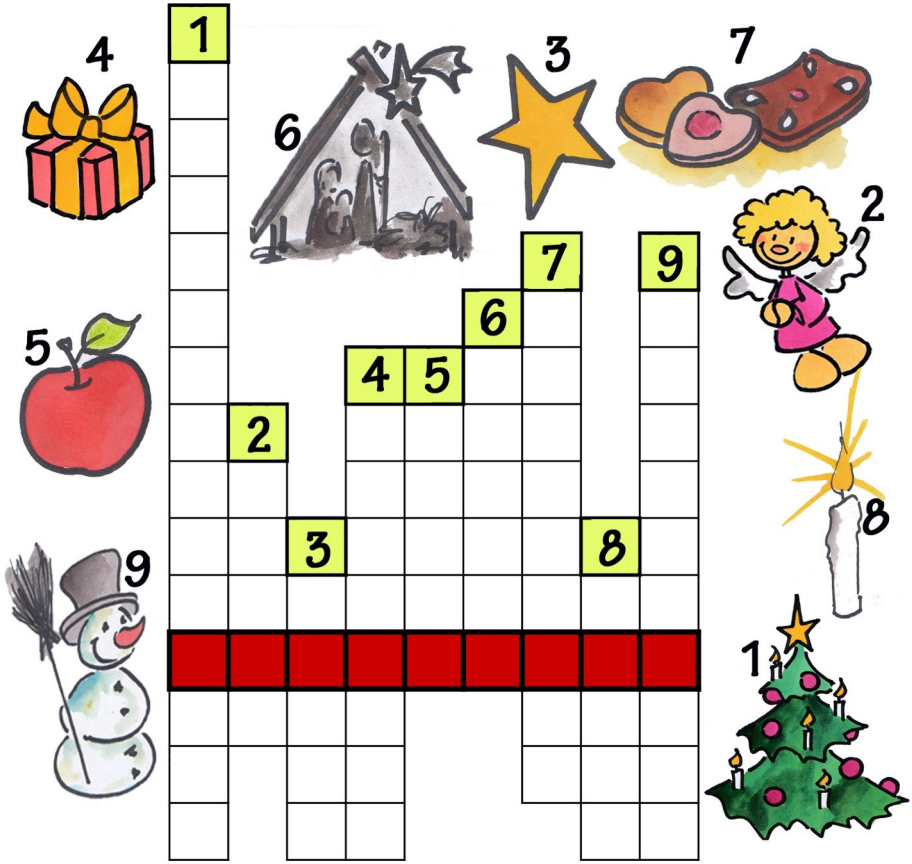

Bild: Daria Broda, www.knollmaennchen:de in Pfarrbriefservice.de

Seniorenzentren

Geschwister de Haye´sche Stiftung
Karl-Härle-Straße 1,
Karthause - Kapelle St. Bruno
Samstags 16:30 Uhr

Seniorensitz der Blindenhilfe auf der Karthause
Berliner Ring, Hauskapelle
11.12., 25.12., 08.01., 22.01., 05.02.
Donnerstag, 16:00 Uhr

Seniorenresidenz Moseltal
Moselweißer Straße 123, Rauental
Hl. Messe, am 08.12., 22.12., 05.01., 19.01., 02.02.
10:30 Uhr in der Hauskapelle

Krankenhäuser

Krankenhaus Kemperhof
Koblenzer Straße 115-155,
Moselweiß - Kapelle St. Josef
Sonntag 09:00 Uhr

Krankenhaus Marienhof
Rudolf-Virchow-Straße 7,
Rauental - Krankenhauskapelle
Bis auf weiteres keine hl. Messen!

Ordensgemeinschaft

Schwestern vom Heiligen Geist
Mutterhauskirche
Moselweißer Str. 122, Rauental
Sonntag 09:00 Uhr Hl. Messe
18:00 Uhr Vesper

Kirche der Jugend Koblenz

Moselweißer Str. 37
Koblenz-Rauental

Bushaltestelle St.-Elisabeth-Kirche
www.x-ground.info

Muttersprachliche Missionen

Kroatische Katholische Mission
Kirche St. Franziskus,
Overbergplatz, Goldgrube
Sonntag, 11:30 Uhr

Syrisch-aramäische Gemeinde
Kirche St. Franziskus,
Overbergplatz, Goldgrube
1. & 3. Sonntag im Monat - 15:30 Uhr

Geschwister im Glauben

Antiochenisch-Orthodoxe Metropolie
Katharina Christen Gemeinde
Kirche St. Beatus, Karthause
13:00 Uhr am letzten Sonntag im Monat

Rumänisch-Orthodoxe Gemeinde
Kirche St. Laurentius
Koblenzer Str. 16, Moselweiß
Sonntag, 09:30 Uhr

Russisch-Orthodoxe Gemeinde
Kirche St. Hedwig
Zwickauer Str. 20, Karthause
Samstag, 10:00 Uhr vorher ab
09:30 Uhr Gelegenheit zur Beichte

Chapel of Praise - Pentecostal Mission
Kirche St. Hedwig
Zwickauer Str. 20, Karthause
Sonntag, 10:00 Uhr

Unsere Kirchen

St. Beatus, Karthause
Finkenherd 8, 56075 Koblenz

St. Elisabeth, Rauental
Moselweißer Str. 37, 56073 Koblenz

St. Franziskus, Goldgrube
Froebelstraße 9, 56073 Koblenz

St. Hedwig, Karthause
Zwickauer Str. 20, 56075 Koblenz

St. Laurentius, Moselweiß
Koblenzer Str. 16, 56073 Koblenz

St. Martinus, Lay
Pastor-Simon-Str. 6a, 56073 Koblenz

Michael Frevel
Pastor
0179 44 98 385 - michael.frevel@bistum-trier.de
Ansprechpartner für
St. Beatus, Karthause / St. Laurentius, Moselweiß

Pater Peter Chukwuma
Kooperator
0176 56 93 08 54 - peter.chukwuma@bistum-trier.de
Ansprechpartner für
St. Hedwig, Karthause / St. Martinus, Lay

Roman Kalter
Gemeindereferent
0151 52 58 37 76 - roman.kalter@bistum-trier.de
Ansprechpartner für
St. Elisabeth, Rauental / St. Franziskus, Goldgrube

Heinz-Peter Wilbertz
Priesterlicher Mitarbeiter
0261 91 45 383 - heinz-peter.wilbertz@bistum-trier.de
0178 35 89 315
Ansprechpartner für Krankenkommunion

Möchten Sie die Hauskommunion regelmäßig empfangen?
Dann melden Sie sich im Pfarrbüro unter

0261 42179

Wir besuchen Sie einmal im Monat!

Gottesdienste aus St. Laurentius in YouTube

Sie möchten ihr Kind zur Taufe anmelden?

Sie haben die Möglichkeit, Ihr Kind im Sonntagsgottesdienst der Gemeinde taufen zu lassen. Alternativ haben wir auch Taufsonntage, an denen Kinder um 14:30 Uhr getauft werden. Die aktuelle Übersicht finden Sie z.B. auf der Hompage. Zur Vereinbarung eines Termins melden Sie sich bitte im Pfarrbüro (0261 42179).

Pfarrbüro Koblenz St. Aposteln		
Koblenzer Straße 16, 56073 Koblenz (Moselweiß) Haltestelle KOVEB 6/16 „Im Fronwingert“		
		www.koblenz-st-aposteln.de
		koblenz-aposteln@bistum-trier.de
Tel.: 0261 42179		
Dienstag bis Donnerstag Montag bis Freitag	09:30 - 12:00 Uhr nach Absprache	Das Pfarrbüro bleibt am 24. und 31.12. geschlossen.
Petra Gotthard	☎ 0261 57218	petra.gotthard@bistum-trier.de
Andrea Maßfeller	☎ 0261 94298320	andrea.massfeller@bistum-trier.de
Barbara Stutzer	☎ 0261 53861	barbara.stutzer@bistum-trier.de
Janine Theisen	☎ 0261 94298321	janine.theisen@bistum-trier.de
Beiträge für die Homepage (Internetseite)		homepage@st-aposteln-koblenz.de
IBAN: DE89 5705 0120 0000 3354 63		Sparkasse Koblenz

Impressum

Herausgeber: Kirchengemeinde Koblenz Sankt Aposteln

Anschrift: Koblenzer Str. 16, 56073 Koblenz

Redaktion: M. Frevel (v.i.S.d.P.), M. Bauer, C. Euteneuer, H. Geißen, P. Gotthard, G. Tampe
Mail: **pfarrbrief@st-aposteln-koblenz.de**

Layout: M. Bauer

Fotos: © privat; CCO Public Domain Pixabay.de, bzw. Quellenangabe, M. Bauer, H. Geißen, A. Maßfeller

Haftungsausschluss: Namentlich gezeichnete Beiträge geben nicht in jedem Fall die Meinung des Herausgebers oder der Redaktion wieder. Abdruck und Kürzung eingereichter Beiträge behält sich die Redaktion vor.

Druck: Gemeindebrief Druckerei, Bad Oesingen

Auflage: 1.200 Exemplare

Redaktionsschluss: 14.01.2026 12:00 Uhr
Ausgabe 31.01.- 01.03.2026

Abholtermin: 28.01.2026
Bereich St. Beatus: am Pfarrhaus
Bereich St. Hedwig: in der Kita
Bereich Karthäuserhof:
ab dem Mittwoch in der Kapelle

GBD

www.blauer-engel.de/uz195

Dieses Produkt **Cobra** ist mit dem Blauen Engel ausgezeichnet.
www.**Gemeindebrief**Druckerei.de