Pfarrbrief

PFARREI
Heiliger Martin
St. Ingbert

Ausgabe Nr. 12/26 vom 26. September bis 16. Oktober 2026

Rohrbach – Hassel – Oberwürzbach

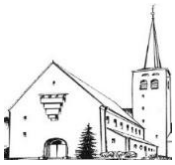

Bild: N.Schwarz.GemeindebriefDruckerei

26. Sonntag im Jahreskreis

Das Gleichnis von den zwei Söhnen

26. Sonntag im Jahreskreis

27. September 2026

26. Sonntag
im Jahreskreis
Lesejahr A

1. Lesung: Ezechiel 18,25-28
2. Lesung: Philipper 2,1-11
Evangelium:
Matthäus 21,28-32

Ildiko Zavrakidis

» Ein Mann hatte zwei Söhne. Er ging zum ersten und sagte: Mein Kind, geh und arbeite heute im Weinberg! Er antwortete: Ich will nicht. Später aber reute es ihn und er ging hinaus. Da wandte er sich an den zweiten und sagte zu ihm dasselbe. Dieser antwortete: Ja, Herr – und ging nicht hin. Wer von den beiden hat den Willen seines Vaters erfüllt? «

Samstag, 26.09. – Hl. Kosmas und Hl. Damian, Märtyrer, Marien-Samstag

Hassel, Parkplatz Fröschenpfuhl, am Kreuz

14.00 Uhr Pfarrei in Bewegung / Treffpunkt zum Walken u. Spazieren

Herz Jesu Hassel – heute Kollelkte f. d. Kirchensanierung

17.00 Uhr Familiengottesdienst, Amt f. Barbara Ackermann u. Olaf Ellgass, **2. Jahrged.** f. Mathilde Sauerwein
mitgest. v. d. Kita Herz Jesu Hassel
Im Anschluss: Cocktailabend vor der Sakristei

Herz Jesu Oberwürzbach – heute Koll. f. d. Pfarrheimsanierung

18.30 Uhr Vorabendmesse, Amt f. Alois Ohsiek
Amt f. Jürgen Beiche, Eltern u. Schwiegereltern

Sonntag, 27.09. – 26. Sonntag im Jahreskreis

St. Johannes Rohrbach – Kirchweih

heute Kollekte für das Kirchendach

10.30 Uhr Amt f. Hans u. Marlene Wilhelmi
5. Jahrged. f. Harald Hoch, **5. Jahrged**. f. Anna Beck u.
Amt f. Gerhard Beck u. verst. Großeltern
mitgest. v. Kirchenchor St. Johannes

Montag, 28.09. – Hl. Lioba, Äbtissin von Tauberbischofsheim, Hl. Wenzel, Herzog von Böhmen, Märtyrer, Hl. Laurentius (Lorrenzo) Ruiz und Gefährten, Märtyrer

St. Johannes Rohrbach – Jugendheim

15.00 Uhr Kaffeenachmittag des Marienvereins

Dienstag, 29.09. – Hl. Michael, Hl. Gabriel und Hl. Rafael, Erzengel

Herz Jesu Hassel – Unterkirche

15.00 Uhr CaféMiteinander

St. Johannes Rohrbach

17.30 Uhr Rosenkranz
18.00 Uhr Heilige Messe

Mittwoch, 30.09. – Hl. Hieronymus, Priester, Kirchenlehrer

St. Johannes Rohrbach

08.15 Uhr Heilige Messe

Donnerstag, 01.10. – Hl. Theresia vom Kinde Jesus (von Lisieux), Ordensfrau, Kirchenlehrerin

St. Johannes Rohrbach – heute Krankenkommunion

16.30 Uhr Stille Anbetung

Freitag, 02.10. – Heilige Schutzengel

St. Johannes Rohrbach – heute Krankenkommunion

Herz Jesu Oberwürzbach – heute Krankenkommunion

17.15 Uhr Eucharistische Anbetung
18.00 Uhr Heilige Messe

GEBETSMEINUNG
DES PAPSTES FÜR
Oktober

Wir beten, dass sich die Pastoral der mentalen Gesundheit in der ganzen Kirche integriert, so dass sie zur Überwindung der Stigmatisierung und der Diskriminierung von Personen mit mentalen Erkrankungen hilft.

27. Sonntag im Jahreskreis

Das Gleichnis von den bösen Winzern

27. Sonntag im Jahreskreis

4. Oktober 2026

27. Sonntag im Jahreskreis

Lesejahr A

1. Lesung: Jesaja 5,1-7

2. Lesung: Philipper 4,6-9

Evangelium: Matthäus 21,33-44

Ildiko Zavrakidis

» Zuletzt sandte er seinen Sohn zu ihnen; denn er dachte: Vor meinem Sohn werden sie Achtung haben. Als die Winzer den Sohn sahen, sagten sie zueinander: Das ist der Erbe. Auf, wir wollen ihn umbringen, damit wir sein Erbe in Besitz nehmen. Und sie packten ihn, warfen ihn aus dem Weinberg hinaus und brachten ihn um. «

Samstag, 03.10. – Samstag der 26. Woche im Jahreskreis, Marien-Samstag

Hassel, Parkplatz Fröschenpfuhl, am Kreuz

14.00 Uhr Pfarrei in Bewegung / Treffpunkt zum Walken u. Spazieren

Herz Jesu Hassel

17.00 Uhr Vorabendmesse – Erntedank

Sonntag, 04.10. – 27. Sonntag im Jahreskreis

Bild:Sylvio Krüger, Pfarbriefservice.de

Herz Jesu Oberwürzbach

09.00 Uhr Amt – Erntedank

St. Johannes Rohrbach

10.30 Uhr Amt – Erntedank

Gottesdienst mit Tiersegnung

2. St. Amt f. Karl-Heinz Kapp,

Amt f. Hedwig Keßler (Kneippverein)

Montag, 05.10. – Jahrestag der Weihe des Domes zu Speyer

Dienstag, 06.10. – Hl. Bruno, Mönch, Einsiedler, Ordensgründer

St. Johannes Rohrbach

17.30 Uhr Rosenkranz

18.00 Uhr Amt f. die armen Seelen, an die niemand mehr denkt

Mittwoch, 07.10. – Unsere Liebe Frau vom Rosenkranz

St. Johannes Rohrbach – Jugendheim
19.30 Uhr Ökumenisches Bibelgespräch

Herz Jesu Hassel
18.00 Uhr Heilige Messe

Donnerstag, 08.10. – Donnerstag der 27. Woche im Jahreskreis

St. Johannes Rohrbach
16.30 Uhr Stille Anbetung

Freitag, 09.10. – Hl. Dionysius, Bischof von Paris, und Gefährten, Märtyrer, Hl. Johannes Leonardi, Priester, Ordensgründer

Herz Jesu Oberwürzbach
18.00 Uhr Heilige Messe

Die beiden Zitate aus der Predigt vom Wochenende 29./30.08.2026:

Greifen und Festhalten kann ich seit meiner Geburt.
Teilen und Schenken musste ich lernen.
Jetzt übe ich das Lassen. Kyrilla Spieker

Es gibt einen Halt, wenn wir loslassen. Richard Rohr

28. Sonntag im Jahreskreis

Das Gleichnis vom königlichen Hochzeitsmahl.

28. Sonntag im Jahreskreis

11. Oktober 2026

28. Sonntag
im Jahreskreis
Lesejahr A

1. Lesung: Jesaja 25,6-10a

2. Lesung:
Philipper 4,12-14.19-20

Evangelium: Matthäus 22,1-14

Ildiko Zavrakidis

» Als der König eintrat, um sich die Gäste anzusehen, bemerkte er unter ihnen einen Menschen, der kein Hochzeitsgewand anhatte. Er sagte zu ihm: Freund, wie bist du hier ohne Hochzeitsgewand hereingekommen? Der aber blieb stumm. Da befahl der König seinen Dienern: Bindet ihm Hände und Füße und werft ihn hinaus in die äußerste Finsternis! «

Samstag, 10.10. – Samstag der 27. Woche im Jahreskreis, Marien-Samstag

Herz Jesu Oberwürzbach

10.30 Uhr Sakrament der Versöhnung (Beichte) (Pfr. Rambaud)

Hassel, Parkplatz Fröschenpfuhl, am Kreuz

14.00 Uhr Pfarrei in Bewegung / Treffpunkt zum Walken u. Spazieren

Herz Jesu Hassel

17.00 Uhr Vorabendmesse, Stiftsamt f. Prälat Otto Brauner

Herz Jesu Oberwürzbach

18.30 Uhr Vorabendmesse, Amt f. Emil Ihl
anschließend Agape

Sonntag, 11.10 – 28. Sonntag im Jahreskreis

St. Johannes Rohrbach

10.30 Uhr Amt f. Pfr. Bruno Seemann
Jahrged. f. Edmund u. Meta Gunkelmann

Montag, 12.10. – Montag der 28. Woche im Jahreskreis

Dienstag, 13.10. – Dienstag der 28. Woche im Jahreskreis

St. Johannes Rohrbach

17.30 Uhr Rosenkranz
18.00 Uhr Heilige Messe

Herz Jesu Oberwürzbach – Unterkirche

19.00 Uhr Vortrag KEB: Zeitinseln – Ankerperlen: Der Rosenkranz

---

Mittwoch, 14.10. – Hl. Kallistus I., Papst, Märtyrer

Donnerstag, 15.10. – Hl. Theresia von Jesus (von Ávila), Ordensfrau, Kirchenlehrerin

St. Johannes Rohrbach

16.30 Uhr Stille Anbetungsstunde

Geistkircher Kapelle Rohrbach

17.30 Uhr Rosenkranzandacht, mitgest. v. d. Kolpingfamilie

Abmarsch ist um 16.45 Uhr an der Pestalozzischule.
Bei Regen findet die Rosenkranzandacht in der Kirche St. Johannes statt.

Freitag, 16.10. – Hl. Gallus, Mönch, Einsiedler, Glaubensbote am Bodensee, Hl. Hedwig von Andechs, Herzogin von Schlesien, Hl. Margareta Maria Alacoque, Ordensfrau

Herz Jesu Oberwürzbach

18.00 Uhr Heilige Messe

Info Wochenendgottesdienste 17.10. / 18.10.

Samstag, 05. Sept.	VAM	17.00 Uhr Herz Jesu Hassel
Sonntag, 06. Sept.	AMT	09.00 Uhr Herz Jesu Oberwürzbach
	AMT	10.30 Uhr St. Johannes Rohrbach
	Rosenkranzandacht	17.00 Uhr Herz Jesu Hassel

Zur Info:

der nächste Pfarrbrief ist gültig v. 17.10. bis 06.11.

Redaktionsschluss für diesen Pfarrbrief ist der 30.09.26 (Beiträge und Termine bitte per Email)

Nachrichten aus der Pfarrei

Wofür wir Danke sagen:

Spende für die Heizkosten St. Johannes:	100,00 €
Spende für das Jugendheim St. Johannes:	840,00 €
Spenden für die Kirchensanierung Herz Jesu Hassel:	270,00 €
Spende für die Geistkircher Kapelle:	50,00 €
Spenden für die Sozialkasse:	20,00 €
Gewinn Sommerfest Kita St. Johannes:	65,23 €

Ökumenisches Bibelgespräch

Das ökumenische Bibelgespräch findet bis auf weiteres immer am **1. Mittwoch im Monat** im Jugendheim St. Johannes statt. Nächster Termin ist **Mittwoch, 07. Oktober, um 19.30 Uhr**, im Jugendheim, kleiner Saal.

Neue Interessierte sind immer herzlich willkommen.

Infos jederzeit bei Gabriele Spieldenner, Tel. 52720

Freude und Leid in unserer Pfarrei

(20.08.2026 – 09.09.2026)

In unserer Pfarrei empfingen das Sakrament der Taufe:

In der Geiskircher Kapelle Rohrbach

Emil Kjell Pfahler

Siehe, ich bin bei dir und will dich behüten, wohin du auch ziehst.

Ex 28,15a

Das Sakrament der Ehe haben sich gespendet:

In St. Johannes Rohrbach:

Felix Litz und Katharina Christine geb. Weber

Wohin Du gehst, dahin gehe auch ich und wo Du bleibst,
da bleibe auch ich.

Buch Ruth 1,16b-17

Mit den Angehörigen trauern wir um:

In Rohrbach

Christa Jung

In Hassel

Ilonka M. Arend
Maria A. Jentes
Carmen Marquitz

Bei Gott allein, kommt meine Seele zur Ruhe.

Psalm 62,2

Helferinnen und Helfer für Glaubenskurs gesucht

Im Spätjahr wollen wir in unserer Pfarrei einen Alpha-Kurs starten. Dieser Glaubenskurs zeichnet sich durch unterschiedliche Elemente aus: Wir kommen zusammen, essen und trinken gemeinsam, es gibt einen kurzen Film und einen Austausch darüber. Es gibt einen festen Rahmen und eine feste Zeit.
Jetzt suchen wir noch Helferinnen und Helfer, die uns dabei unterstützen. Das kann durch Kochen sein oder beim Auf- und Abbau.
Die einzelnen Abende sollen immer dienstags von 19.00 bis 21.00 Uhr in der Unterkirche in Oberwürzbach stattfinden (Der Beginn wird noch bekannt gegeben).
Wer Interesse oder Nachfragen hat, kann sich gern beim Pfarrbüro (06894/51246) oder bei mir (0151/14879764) melden.
Vielen Dank schon jetzt für die Unterstützung!

Pfr. Alexander Klein

Quelle:
Logo: https://app.alpha.org/de/search?q=Logo; Banner: https://app.alpha.org/de/search?q=Banner

Liebe Damen,

wir freuen uns, euch zu unserem nächsten
Stammtisch für Frauen,
am Donnerstag, den 08.10.2026,
ab 19 Uhr willkommen zu heißen.

Das Treffen findet im Hotel-Restaurant
„Zum Mühlehannes“, Obere Kaiserstraße 97-101,
66386 St. Ingbert-Rohrbach, statt.

Dieser Treffpunkt bietet die perfekte Gelegenheit,
neue Kontakte zu knüpfen und interessante Gespräche zu führen.
Ob über aktuelle Themen, persönliche Erfahrungen oder
einfach nur zum Plaudern – hier ist Raum für Austausch und Gemeinschaft.

Bringt gerne eure Bekannten, Nachbarinnen und Freundinnen mit,
die Lust auf einen schönen gemeinsamen Abend haben. Auch sie sind bei uns herzlich willkommen.

Wir bieten den Stammtisch regelmäßig alle acht Wochen in verschiedenen Lokalen in unseren Gemeinden an. So können wir gemeinsam schöne Tradition aufbauen und uns immer wieder neu begegnen.

Wir freuen uns auf eure Teilnahme, und einen angenehmen,
inspirierenden Austausch.

Herzlichst
Euer Caritasausschuss der
Pfarrei Heiliger Martin St. Ingbert

Bild: Peter Weidemann
In: pfarrbriefservce.de

Neues aus unseren Büchereien

Die Bücherei Rohrbach stellt ihnen folgendes Buch vor:

Zwei Minuten für die Seele

Geschichten, die uns berühren und glücklich machen

- Eine Anleitung zum Glücklichsein
- Die schönsten Geschichten aus Leben, Alltag und der Bild Erfolgsserie »Kolumne fürs Leben«
- Antworten auf die wichtigsten Fragen der Menschheit

Was ist wirklich wichtig? Was berührt uns heute – und vergeht auch morgen nicht?

Es sind die Dinge, die uns bewegen, seit es Menschen gibt: Glück, Liebe, Familie, Partnerschaft, Zeit, Stress, Einsamkeit, Abschied, Trauer. In diesem Buch spiegelt sich, was uns der Alltag erzählt – und warum Geschichten von anderen Menschen auch für unser Leben so wichtig sind.

Dieses Buch ist eine Anleitung zum Glücklichsein in schweren Zeiten. Die schönsten Geschichten der Erfolgsserie »Kolumne fürs Leben« in BILD.

Buchautor Louis Hagen hat Antworten auf die ewigen Fragen der Menschheit bei Dichtern, Denkern und Forschern gefunden. Das Leben ist schön, findet er. Man muss die Schönheit nur zu sich hereinlassen.

Wir freuen uns auf ihren Besuch

Das Büchereiteam

Kontakt und **Öffnungszeiten** der KÖB's finden Sie auf der letzten Seite.

Kirchenchöre der Pfarrei Heiliger Martin

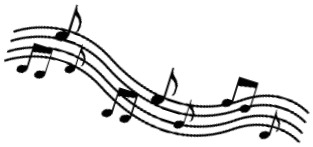

Kirchenchor St. Johannes Rohrbach

Vorsitzende: Gisela Peters

Tel. Nr. 06894-53844, Email: peters.gisela911@web.de

Chorleiterin: Dorothée Bost-Kattler

Proben: Freitags, 20.00 Uhr, Jugendheim Rohrbach

Kirchenchor Herz Jesu Hassel

Vorsitzender: Manfred Bauer

Tel. Nr. 06894-580584, Email: kath.kirchenchor.hassel@gmx.net

Chorleiter: Manfred Noll

Proben: Dienstags, 19.30 Uhr, Unterkirche Herz Jesu Hassel

Kirchenchor Herz Jesu Oberwürzbach

Chorleiter: Jürgen Meyer

Proben: Mittwochs, 19.30 Uhr, Pfarrheim/Unterkirche Herz Jesu Oberwürzbach

Lichterprozession zur Lourdesgrotte

Am Vorabend von Maria Himmelfahrt haben sich Pilgerinnen und Pilger bei hochsommerlichen Temperaturen am Kreuz in der Reichenbrunnerstraße getroffen, um sich gemeinsam mit Pfarrer Alexander Klein auf den Weg zur Lourdes-Grotte ins Langental zu machen.

Auf dem mit LED-Kerzen geschmückten Weg zur Grotte waren alle dankbar, dass die Bäume wohltuenden Schatten gespendet und die hochsommerlichen Temperaturen erträglich gemacht haben. Am Martin-Sprengard-Brunnen - auf halbem Weg des Aufstieges zur Grotte - wurden im Kerzenschein miteinander Marienlieder gesungen und zu Ehren der Gottesmutter gebetet.

Nach dem Aufstieg zur Grotte feierten alle gemeinsam einen bewegenden Wortgottesdienst. Das gemeinsame Singen des Lourdesliedes an diesem Ort hat alle besonders berührt, ebenso die Impulse in der Predigt von Adrian Höber, der derzeit eine Ausbildung zum Wortgottesdienstleiter macht. Pfarrer Klein segnete dann die liebevoll von den Gemeindeausschussmitgliedern gebundenen „Werzwisch-Sträußchen“ und verteilte diese an alle Teilnehmenden. Er dankte allen in der Pfarrei ehrenamtlich Tätigen für ihr großes Engagement.

Den Abschluss fand dieser gelungene Abend am Kreuz in der Reichenbrunnerstraße bei kühlen Getränken, guten Begegnungen und schönen Gesprächen.

Text u. Bild: Dunja Sauer

Die **Kath. Kirchengemeinde Hl. Martin** sucht zum
01.12.2026 einen/eine

Organist/Organistin (m/w/d)

für den vorwiegenden Einsatz
in der Kirche St. Johannes in Rohrbach

(Durchschn. Beschäftigungsumfang 2,2 Wochenstunden)

Aufgaben:

- Verantwortung für die Orgelmusik in St. Johannes in Zusammenarbeit mit dem Pfarrer
- Begleitung der Sonntags- und Hochfest-Gottesdienste in St. Johannes
- Begleitung der Vespern an Weihnachten, Ostern und Pfingsten in St. Johannes
- Begleitung an weiteren Festen, den Herz-Jesu-Freitagen und an Silvester, sofern in St. Johannes
- Gemeinsames Musizieren mit dem Kirchenchor und ggf. Instrumentalisten in Liturgie u. Konzert
- Bereitschaft, in den anderen Kirchen der Pfarrei als Organist/in auszuhelfen

Wir erwarten:

- Selbständiges Arbeiten und Zuverlässigkeit
- Offenheit für die vielfältigen musikalischen Möglichkeiten vor Ort
- Aufgeschlossenheit und gute Zusammenarbeit mit allen kirchlichen Mitarbeitern und Gremien
- Ein aus dem katholischen Glauben getragenes Engagement für Liturgie und Kirchenmusik
- Identifikation mit den Zielen und Werten der katholischen Kirche

Die Vergütung erfolgt nach der aktuellen TVÖD-Entgelt-Tabelle für Kirchenmusiker im Bistum Speyer je nach Ausbildung.

Wir freuen uns auf Ihre Bewerbung!

Pfarramt Hl. Martin, Pfr. Alexander Klein
Obere Kaiserstr. 164, 66386 St. Ingbert
E-Mail: pfarramt.igb.hl-martin@bistum-speyer.de | 06894/51246

Kirchengemeinde Hl. Martin St. Ingbert

sucht für ihre

Kita Herz Jesu Hassel

ab sofort **eine Pädagogische Fachkraft (m/w/d)**

in Teilzeit mit 30 Wochenstunden **als Elternzeitvertretung vorerst befristet bis 16.03.2028**

Die Kita bietet 79 Plätze für Kinder im Alter von 0 bis 6 Jahren.

Stehen Sie am Anfang Ihres Berufslebens, verfügen Sie bereits über Berufserfahrung, oder möchten Sie wieder ins Berufsleben einsteigen? Dann kommen Sie zu uns!

Wir bieten Ihnen:

- die Anstellung bei einem Träger, der seine Verantwortung als Dienstgeber wahrnimmt
- eine Vergütung und entsprechende Sozialleistungen nach den Arbeitsvertragsrichtlinien (AVR) des Deutschen Caritas-Verbandes, einschließlich einer betrieblichen Altersversorgung
- die Möglichkeit zur Fort- und Weiterbildung
- die Mitarbeit in einer Einrichtung, in der Begegnung auf Augenhöhe, Wertschätzung und Achtsamkeit gelebt werden
- ein eingeführtes Qualitätsmanagementsystem (SpeQM) auf Basis des KTK-Gütesiegels
- eine vielseitige und verantwortungsvolle Tätigkeit
- die Mitarbeit in einem aufgeschlossenen und motivierten Team
- einen Arbeitsplatz, an dem Glaube entdeckt, gelebt und gefeiert wird

Das bringen Sie mit:

- einen Abschluss zur/zum staatlich anerkannte/n Erzieher/in oder eine vergleichbare Ausbildung
- ein hohes Maß an Einfühlungsvermögen und Wertschätzung im Umgang mit Kindern, Eltern, Kolleg:innen und Kooperationspartner:innen
- die Identifikation mit den Präventionsgrundsätzen im Bistum Speyer und die Sorge für deren Umsetzung und Einhaltung, damit die KiTa ein sicherer Ort Kirche ist
- eine an den Bedürfnissen der Kinder ansetzende Begleitung
- die Offenheit zur Bildung und Erziehung auf der Grundlage des christlichen Menschenbildes
- eine hohe soziale Kompetenz, Kommunikations- und Motivationsfähigkeit
- die Bereitschaft zur Reflexion und Weiterentwicklung der eigenen und gemeinsamen Arbeit
- die Bereitschaft zur Weiterbildung

Ihre Aufgaben:

- Bildung, Erziehung und Betreuung der Kinder unter Berücksichtigung der Inhalte der pädagogischen Konzeption der Kita
- pädagogische Verantwortung und Wahrnehmung der Fürsorge- und Aufsichtspflicht
- Mitarbeit bei der Weiterentwicklung der pädagogischen Konzeption der Kita
- Integration der Kinder in die Kita unter Berücksichtigung der individuellen Besonderheiten
- Beobachtung und Dokumentation der Entwicklungsschritte der Kinder
- Zusammenarbeit mit den Eltern

Wir freuen uns auf Ihre Bewerbung. Bitte richten Sie diese mit Anschreiben, Lebenslauf und Zeugnissen an:

Kita Herz Jesu Hassel
Frau Rambaud
Luisenstraße 18
66386 St. Ingbert

Oder per Mail an: kita-ltg.hassel@bistum-speyer.de

Die Bewerbungsunterlagen werden nicht zurückgesandt, daher bitten wir um Zusendung von Kopien. Nach Abschluss des Bewerbungsverfahrens werden die Unterlagen vernichtet.

Für Rückfragen steht Ihnen Frau Rambaud gerne zur Verfügung (Tel: 06894-52850).

Informationen zur Verarbeitung Ihrer Bewerberdaten können Sie auf der Internetseite des Bistums Speyer www.bistum-speyer.de unter dem Menü „Unterstützung für Aktive/Rechtliches/Oberhirtliches Verordnungsblatt“ OVB Speyer 2/2019 Nr. 289 einsehen.

St. Johannes Rohrbach

Dankeschön für die großzügige Spende

Mit großer Freude und herzlichem Dank möchten wir unserem Förderverein für die großzügige Spende eines neuen Krippenfahrzeugs (E-Trulli) im Wert von ca. 5.000 Euro danken. Dieses Fahrzeug bereichert die Ausstattung unserer Einrichtung enorm und ermöglicht den Kindern gemeinsame Ausflüge.

Die Unterstützung unseres Fördervereins trägt entscheidend dazu bei, das Umfeld unserer Kinder liebevoll und kindgerecht zu gestalten. Wir sind sehr dankbar, einen so engagierten Partner an unserer Seite zu wissen, der unsere pädagogische Arbeit so tatkräftig fördert.

Im Namen aller Kinder und Erzieherinnen schicken wir ein herzliches Dankeschön.

Text u. Bild: Kita St. Johannes

Herzliche Einladung des Marienvereins

Am **Kerwemontag**, **28.09.2026**, um **15.00 Uhr**
laden wir alle Pfarrangehörige, Freunde und Gönner
ins **Jugendheim** St. Johannes herzlich ein.
Bei Kaffee und Kuchen freuen wir uns
auf einen geselligen Nachmittag.
Der Vorstand

Herz Jesu Hassel

Herzliche Einladung zum CaféMiteinander

Wir laden alle Seniorinnen und Senioren ganz herzlich zum
CaféMiteinander ein. Wir treffen uns
am **Dienstag, 29. September 2026, um 15.00 Uhr**
in der **Unterkirche Herz Jesu Hassel.**

Wir freuen uns, bei Kaffee, Kuchen und anderen Leckereien ein paar schöne Stunden mit Ihnen zu verbringen.

Gesegnet
durch
den Abend
shaken

Samstag,
26.09.2026

Einladung zum Cocktailabend!

Der Gemeindeausschuss Herz Jesu Hassel lädt herzlich zum **Cocktailabend am Samstag, dem 26.09.2026,** im Anschluss an den Familiengottesdienst, auf dem Platz vor der Sakristei, ein.

Unter dem Motto **„Gesegnet durch den Abend shaken“** erwartet Sie eine lockere Atmosphäre mit Raum für Begegnung, Austausch und schöne Gespräche.

Freuen Sie sich auf leckere Cocktails, mit und ohne Alkohol, sowie einen kleinen Imbiss – alles zu familienfreundlichen Preisen.

Mit dem Erlös unterstützen Sie die Anschaffung eines **barrierefreien Zugangs zu unserer Kirche.**

Kommen Sie vorbei und genießen Sie den Abend mit uns. Wir freuen uns auf Sie!

Ihr Gemeindeausschuss Herz Jesu Hassel

Kleider- und Spielzeugbasar

(Für Kinderkleidung, Spielzeug und Ausstattung)

Sonntag den 18.10.2026

im Jugendheim Rohrbach

von 14 bis 16 Uhr

Tischgebühr 10€

Anmeldungen bitte an :
KFG-Hassel@gmx.de

Für das leibliche Wohl ist gesorgt:
Kaffee & Kuchen gibt es auch!

Jugendheimstraße 20
66386 St.Ingbert - Rohrbach

Die Unterkirche Herz Jesu Hassel kann wieder für private Feiern angemietet werden

Die Unterkirche in Hassel mit dem sog. Sälchen steht ab sofort wieder für Vermietungen zur Verfügung. Ob für Beerdigungscafés, für Geburtstagsfeiern oder andere Feierlichkeiten kann der Raum angemietet werden.
Schon jetzt ein herzliches Dankeschön an das ehrenamtliche Helferteam, das sich gefunden hat!
Im nächsten Pfarrbrief wird die Gebührenordnung für die Saalmiete veröffentlicht. Die Buchungsanfragen laufen über das Pfarrbüro Heiliger Martin (06894/51246).

Pfr. Alexander Klein

Herz Jesu Oberwürzbach

Herzliche Einladung

zum **Kaffeenachmittag mit Impulstexten**

für Frauen und Männer am

Mittwoch, 28. Oktober 2026, um 15.00 Uhr in der Unterkirche.

Wir freuen uns, Sie wieder bei Kaffee und Kuchen begrüßen zu können.

Zur Info:
Weitere Kaffeenachmittage sind:

- Mittwoch, 25.11.2026, 15.00 Uhr mit Krankengottesdienst
- Mittwoch, 09.12.2026, 15.00 Uhr mit Adventsfeier

Herzliche Einladung

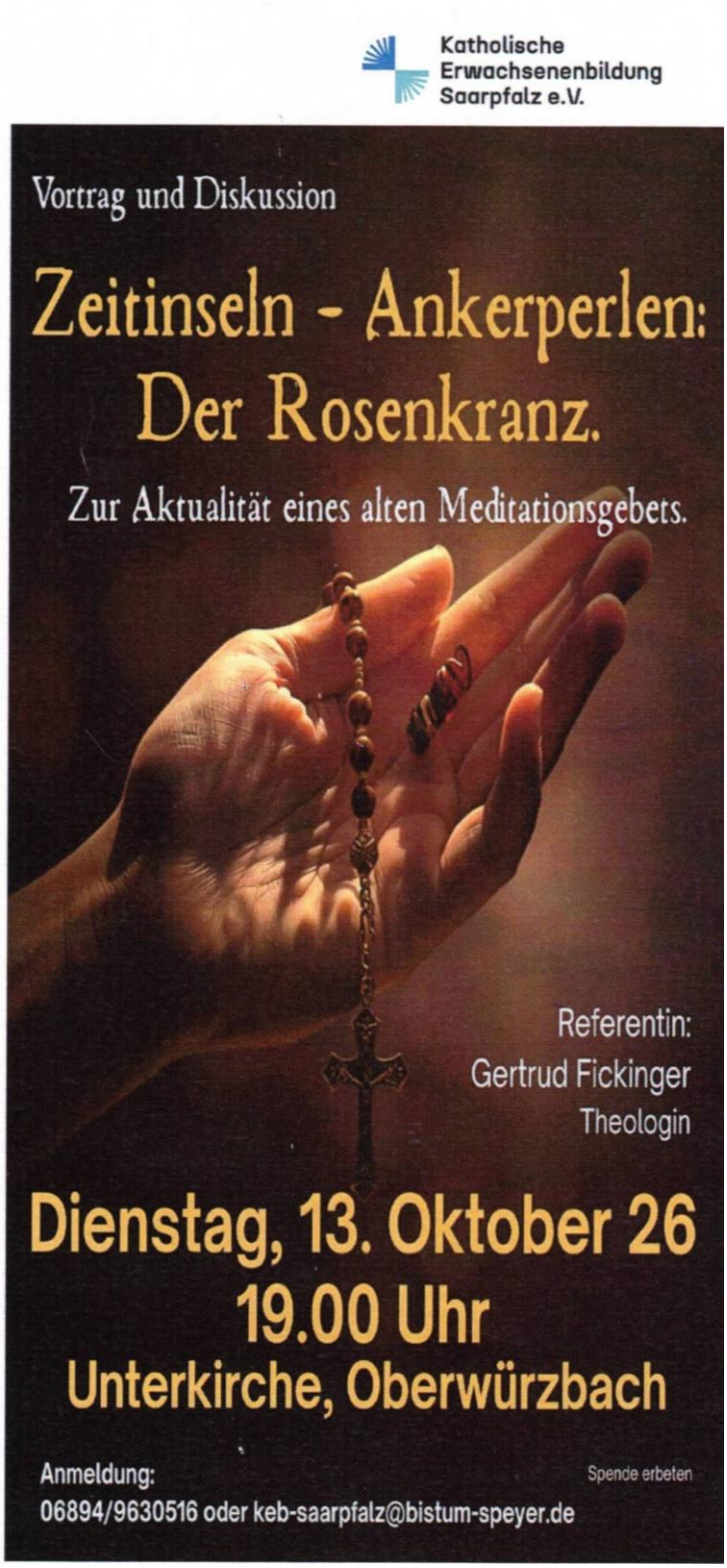

Benefizessen in der Unterkirche in Oberwürzbach

Anlässlich der Wiedereröffnung der Unterkirche in Oberwürzbach hatte der Gemeindeausschuss Oberwürzbach am Sonntag, 23.08.2026, zu einem Mittagessen eingeladen. Zahlreiche Gemeindemitglieder waren der Einladung gefolgt und fanden sich im Anschluss an den Gottesdienst pünktlich zur Mittagessenszeit in der renovierten Unterkirche ein. Das „Team Benefizessen“ unter der Leitung von Martina Block beköstigte die Gäste mit einem selbst zubereiteten Sonntagsessen – es gab Rouladen mit Semmelknödeln und Salat. In gemütlicher Runde wurde miteinander gegessen und mit einer Dessertvariation, die von Pfarrer Alexander Klein zubereitet war, fand das schmackhafte Mittagessen einen süßen Abschluss. Die Gäste waren begeistert. Pfarrer Klein bedankte sich beim „Team Benefizessen“ und bei der Gemeindeausschussvorsitzenden Christiane Morlo – viele ehrenamtliche Helferinnen und Helfer hatten das gemeinsame Mittagessen am Sonntag zu einem besonderen Ereignis gemacht. Er bedankte sich zudem bei Jürgen Dressler und bei allen, die sich bei der Renovierung der Unterkirche eingebracht hatten. Es ist ein wunderschöner und heller Veranstaltungsraum entstanden, in dem man gemeinsame Aktivitäten durchführen und sich wohlfühlen kann. Auch eine barrierefrei zugängliche Toilette ist nach der Renovierung vorhanden. Der Erlös des Benefizessens in Höhe von 1400 Euro wird für die Unterkirche verwendet. Ein herzliches Vergelts Gott für die großzügigen Spenden der Gäste sowie für das große ehrenamtliche Engagement.

Text: Dunja Sauer
Foto: Sabine Degel

Der nächste Pfarrbrief erscheint am:

17. Oktober 2026

Redaktionsschluss:

Mittwoch 30. September 2026

Zentrales Pfarrbüro Hl. Martin Rohrbach

Obere Kaiserstr. 164,66386 St. Ingbert- Rohrbach

Telefon: 0 68 94 / 5 12 46
Telefax: 0 68 94 / 58 19 60
Pfarramt.IGB.HL-Martin@bistum-speyer.de

Bürozeiten:

Mo, Di, Mi, Fr: 9.00 – 12.00 Uhr

Do 14.00– 17.00 Uhr

Pastoralteam:

***Pfarrer** Alexander Klein: 06894 / 5 12 46*
Diensthandy- Nr. 0151 / 14879764

***Gemeindereferentin** Christine Weberbauer: 06894 / 5 12 46 (Pfarrbüro)*

Unsere Kitas

*Kath. Kindertagesstätte **St. Johannes**, Jugendheimstraße 18 A, St. Ingbert-Rohrbach, Telefon: 0 68 94 / 56 06*

*Kath. Kindertagesstätte **Herz-Jesu**, Luisenstr. 18, St. Ingbert-Hassel*
Telefon: 0 68 94 / 5 28 50

Unsere Büchereien

Pfarrbücherei Rohrbach im Jugendheim, Jugendheimstr. 20, St. Ingbert-Rohrbach, Öffnungszeiten: Montag: 16.00 - 17.30 Uhr

Katholische öffentliche Bücherei, Hauptstr. 94, St. Ingbert-Oberwürzbach
Öffnungszeiten:
Mittwoch: 09.30 – 11.30 Uhr
Freitag: 16.00 – 18.30 Uhr

Spendenkonto der Pfarrei Hl. Martin St. Ingbert-Rohrbach

Kirchengem. Hl. Martin: KSK Saarpfalz
IBAN: DE94 5945 0010 1030 0686 94

Wir bitten um Vermerk, für welchen Zweck Ihre Spende verwendet werden soll. Bitte geben Sie im Feld „Verwendungszweck“ auch Ihre Anschrift zwecks Zusendung einer Spendenquittung an. Vielen Dank.

Für Hassel und Rohrbach können Sie den Pfarrbrief im Pfarrbüro bestellen.
Jahresabo: 10,00 €