Kontakte

Pfarrverband Glonn

mit den Kuratien **Jakobsbaiern** und **Berganger**

vom 15.11.2026 bis 29.11.2026

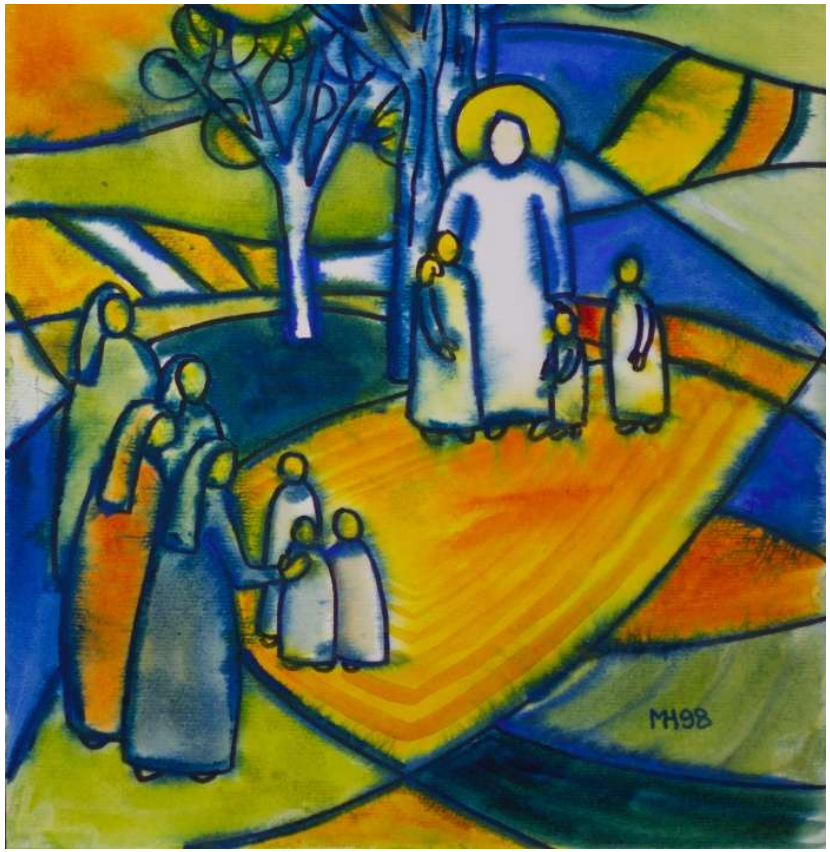

Die Segnung der Kinder (Mt 19, 13-15)

1. Les.: Spr 31, 10-13. 2. Les.: 1Thess 5, 1-6 Ev.: Mt 25, 14-30

Sonntag, 15.11. **33. SONNTAG IM JAHRESKREIS**
Allgemeiner Diaspora Sonntag

Glonn 10:00 Hl. Messe f. alle lebenden u. + Pfarrangehörige
für + Mutter u. Oma Lisi Kirchberger z. JGD und + Angehörige
für + Franziska Schreyer und Cäcilie u. Richard Schreyer
für + Johann Nagler zum 100. Geburtstag und + Franziska Nagler
für + Leonhard Obermair und Ludwig Schechner

Jakobsbaiern 8:45 Hl. Messe
für + Anna u. Ewald Santl (Widmann)
für + Bruder Michael Riedl (Fam. Hans Riedl)
für + Ehemann und Vater Sepp Baumann und beiderseits + Geschwister

Berganger 8:45 Wortgottesdienst mit Gedenken an + Anna u. Josef Wagner

Marienheim 10:00 Wortgottesdienst

Dienstag, 17.11. **Hl. Gertrud von Helfta, Ordensfrau, Mystikerin**

Frauenreuth 19:00 Hl. Messe
für alle + Bewohner aus Frauenreuth u. Umgebung (Schwaiger Anni)

Berganger 19:00 Wortgottesdienst mit Gedenken an + Eltern Agnes und Johann Weigl
anschl. eucharistische Anbetung

Marienheim 15:00 Hl. Messe

Mittwoch, 18.11. **Weihetag der Basiliken St. Peter und St. Paul zu Rom**

Münster 19:00 Hl. Messe

Donnerstag, 19.11. **Hl. Elisabeth, Landgräfin v. Thüringen**

~~*Adling* 19:00 Hl. Messe~~
für + Tante Elisabeth Gröbmayr und + Verwandte (M. Stemmer)
entfällt
für + Eltern u. Großeltern Maria u. Balthasar Hartmann

Jakobsbaiern 19:00 Wortgottesdienst

Freitag, 20.11. **HL. KORBINIAN, BISCHOF, GLAUBENSBOTE,**

Berganger 16:30 Rosenkranz
Marienheim 10:00 Hl. Messe

Samstag, 21.11. **Gedenktag Unserer Lieben Frau in Jerusalem**

Glonn 15:00 Kindersegnung
18:30 Rosenkranz (wir beten für Priesterberufungen, Priester und Ordensleute)
19:00 Wortgottesdienst mit Gedenken an
+ Eltern Franz und Anna Kneifl
+ Bruder Franz und Schwägerin Annemarie
sowie Angehörige beiderseits

Jakobsbaiern **11:00** **Tauffeier von: Luisa Valentina Wagner**
19:00 Hl. Messe
für + Maria Steiner und Werner Schödel
(M. Galleneder)

1. Les.: Ez 34, 11-12. 2. Les.: 1Kor 15, 20-26. 28 Ev.: Mt 25, 31-46

Sonntag, 22.11. **CHRISTKÖNIG**

Glonn 10:00 Hl. Messe f. alle lebenden u. + Pfarrangehörige
für + Eltern Frey, Edda u. Rudi Gerer
und Florian Riedl (Frey)
für + Eltern u. Großeltern
Katharina und Josef Oswald
für + Eltern Viktoria u. Hermann Lachenschmidt
für + Schwester Anne und Brüder Sepp,
Hans, Done (Franz Gruber)
für beiderseits + Eltern und Paten
von Franz und Rosi Gruber
für + Eltern Maria und Georg Englhart

Frauenreuth 8:45 Wortgottesdienst mit Gedenken an
beiderseits + Angehörige der Familie Wimmer

Jakobsbaiern 8:45 Wortgottesdienst mit Gedenken an
+ Mitglieder vom Bairer Burschenverein
+ Eltern und Großeltern Josef und Maria Dirschl
mit Marianne Dirschl (Fam. Bonetsmüller)
11:30 **Tauffeier von: Anna Magdalena Dobl**

Berganger 8:45 Hl. Messe
für + Ehefrau u. Mutter Leni Huber z. JGD
für + Anton Nothaft von den Rollerfahrern
für + Bruder Johann Sebald z. 1. JGD

Marienheim 10:00 Wortgottesdienst

Dienstag, 24.11. **Hl. Andreas Dung-Lac, Priester und Gefährten**

Berganger 19:00 Wortgottesdienst, anschl. eucharistische Anbetung
Marienheim 15:00 Hl. Messe

Mittwoch, 25.11. **Hl. Katharina v. Alexandrien, Jungfrau, Märtyrin**

Glonn 19:00 Wortgottesdienst

Donnerstag, 26.11. **Hl. Konrad und hl. Gebhard**

Adling *19:00* *Wortgottesdienst mit Intentionen vom 19.11.2026*
Jakobsbaiern 19:00 Wortgottesdienst

Freitag, 27.11. **Freitag der 34. Woche im Jahreskreis**

Berganger 16:30 Rosenkranz

Samstag, 28.11. **Samstag der 34. Woche im Jahreskreis**

Glonn 18:30 Rosenkranz (wir beten für Priesterberufungen, Priester und Ordensleute)
19:00 Hl. Messe
Stiftungsmesse für + Elisabeth Gröbmayr, Adling
für + Eltern und Großeltern
Anna und Richard Kurz z. JGD

Lindach 9:00 Hl. Messe / Patrozinium zu Ehren des Hl. Andreas
für alle + Lindacher (Riedl)

Jakobsbaiern 19:00 Wortgottesdienst

1. Les.: Jes 63, 16b-17. 19b 2. Les.: 1Kor 1 3-9 Ev.: Mk 13, 33-37

Sonntag, 29.11. **1. ADVENT** - Kollekte für die Kath. Jugendfürsorge

Glonn **Tag der ewigen Anbetung**
10:00 Hl. Messe f. alle lebenden u. + Pfarrangehörige
für + Maria Prommersberger
und alle + der Familie Wagner, Egmating
(R.u.A. Kronthaler)
anschl. **Aussetzung des Allerheiligen**
11:00 Gebetszeit vom PGR gestaltet
15:00 Kindergebetszeit
16:00 Andacht mit eucharistischem Segen

Jakobsbaiern 8:45 Hl. Messe
für + Ehemann, Vater und Opa
Bartholomäus Hagenrainer z. JGD
für + Eltern und Brüder von Centa Riedl
für + Ehemann Konrad Huber z. JGD
für + Magdalena Maier (Trachtenverein Bairer Winkler)
für + Rudi Kotter und Leo Hallmannseger (Gallender)
für + Tante Theresia Heller



Berganger 8:45 Wortgottesdienst mit Gedenken an
+ Ehemann, Vater u. Opa Johann Bonetsmüller
19:00 Benefiz Adventsingen

Marienheim 10:00 Wortgottesdienst

Segnung der Adventskränze:



Am Samstag, 28.11. und Sonntag, 29.11.26 werden bei den Gottesdiensten die Adventskränze gesegnet.
Gerne können Sie Ihren Adventskranz von zu Hause mitbringen.

Einladung zum Benefiz- Adventsingen:

Sonntag, 29.11.26 um 19.00 Uhr in der Kirche Berganger,
(nähere Infos siehe beiliegenden Flyer)

Mitgliederversammlung Kolping

Am Di, 7.11.2026 um 20.00 Uhr im Kolpingstüberl/Pfarrheim
mit Rückblick, Ehrungen und vor allem Neuwahlen.

Kindersegnung

Am Sa, 21.11.2026 um 15.00 Uhr in der Pfarrkirche Glonn,
anschließend Kaffee und Kuchen im Pfarrsaal mit Spieleecke für Kinder

Termin-Vorschau:

Senioren Adventfeier: Sa, 05.12.26
(Einladungen erhalten Sie demnächst in Ihrem Briefkasten)

Adventskonzert Glonn

Am So, 13.12.2026 in der Pfarrkirche Glonn
mit Kirchenchor und Kinderchor

Annahmeschluss für Ihre Beiträge und Intentionen für den nächsten Kirchenanzeiger:
Bitte bis spätestens Mi, 19.11.2026 einreichen:
Persönlich im Pfarrbüro, per Mail: an pv-glonn@ebmuc.de
oder telefonisch unter der 08093/577 550.

Bild: Manuela Steffan, In: Pfarrbriefservice.de

Öffentliche Informations-Veranstaltung zur Friedhofsmauer Glonn:
Am Mi, 18.11.26 findet um 20.00 Uhr im Pfarrsaal in Glonn eine öffentliche Informationsveranstaltung bezüglich des Baus der neuen Friedhofsmauer statt. Der Architekt, Anton Huber, wird vor Ort sein, die Situation erklären und für etwaige Fragen zur Verfügung stehen. Es sind alle interessierten Bürger und Bürgerinnen eingeladen. Wir freuen uns auf Ihr Kommen.
Ihre Friedhofsverwaltung

Das Glonner Frauenfrühstück im Dezember
- Eine musikalische Einstimmung in den Advent-



Am Dienstag, den 01.12.26 findet ab 9h wieder das Glonner Frauenfrühstück im kath. Pfarrsaal statt. - Eine Stunde lang ein schönes, gemeinsames Frühstücken mit Buffet und Austausch.
Um 10h stimmen wir uns dann musikalisch auf die beginnende Adventszeit ein. Thomas Pfeiffer, allseits bekannter Chorleiter, Kirchenmusiker, Pianist wird uns am Flügel schwungvoll beim gemeinsamen Singen begleiten. Es geht dabei nicht um Leistung, sondern einfach um die Freude am Musizieren.
Teilnahmegebühr frei, der Frühstücksbeitrag wird nach Verbrauch gegeben.
Die überkonfessionelle Veranstaltung richtet sich an Frauen jeden Alters, selbstverständlich sind auch Nichtglonnerinnen herzlich willkommen!
(Resi Gasteiger- für das Team des Glonner Frauenfrühstücks)

Zeit für Gott, Zeit für Dich“ in Piusheim:

Freitag, 11. Dezember 2026, 19 Uhr.

Adventsandacht „Zeit für Gott, Zeit für Dich“ in der Kapelle Piusheim
mit dem Bairer Chor „undique“ mit anschließendem Umtrunk
im geschützten Vorhof des Schulgebäudes/Kirche

Kath. Pfarramt Prof.-Lebsche-Str. 11, 85625 Glonn
Tel. 08093/577 550, Fax 08093/577 559
Parteiverkehr: Dienstag von 8.00 bis 12.00 und von 14.00 bis 17.00 Uhr
Mittwoch/Donnerstag von 8.00 bis 12.00 Uhr
E-Mail-Adresse: pv-glonn@ebmuc.de Internet-Adresse: www.pfarrei-glonn.de

Bankverbindung:
Kirchenstiftung Glonn: IBAN: DE34 7016 9450 0000 0313 48