s´KIRCHABLATTL

PFARRBRIEF PFARRVERBAND UNTERNEUKIRCHEN

Unterneukirchen + Kastl + Burgkirchen am Wald + Mauerberg

Oktober / November 2025

Allerheiligen

GRÜSS GOTT

Liebe Pfarrangehörige,

seit einigen Jahren ist das Bistum Passau darum bemüht, in allen Pfarreien und Pfarrverbänden Visitationsprozesse zu gestalten. Nun sind auch wir eingeladen, uns gemeinsam auf diesen Weg zu machen – nicht als Pflichtübung, sondern als geistliche Chance, unser Miteinander und unser Glaubensleben neu zu betrachten, zu stärken und weiterzuentwickeln.

Der Auftakt findet am 23. Oktober 2025 statt. Wir beginnen um 18:00 Uhr mit einem gemeinsamen Gottesdienst in Burgkirchen am Wald. Im Gebet und in der Eucharistie verbinden wir uns miteinander und mit Christus, der Ursprung und Mitte unserer Gemeinschaft ist. Im Anschluss treffen wir uns im Pfarrsaal zu einem gemeinsamen Abendessen. Dort stellen sich Domdekan Hans Bauerfeind und Herr Sturm vor und geben einen Ausblick auf die kommenden Schritte.

In den Wochen nach dem Auftakt – noch vor der Visitationsklausur am 15. November 2025 – werden bereits alle kirchlichen Gebäude in Augenschein genommen. Dabei geht es nicht nur um bauliche Fragen, sondern auch um die pastorale Bedeutung dieser Orte: Wo begegnen sich Menschen? Wo wird gebetet, gefeiert, geholfen, geglaubt? Diese Besichtigungen sind ein wichtiger Bestandteil des Gesamtprozesses.

Eine Visitation lebt nicht von Strukturen allein, sondern von den Menschen, die ihren Glauben tragen und miteinander teilen. Deshalb danken wir schon jetzt für jede Form der Unterstützung, für das offene Gespräch, für Wohlwollen und Bereitschaft, sich einzubringen. Bis zum Abschluss im Januar 2026 wird uns dieser Prozess begleiten.

Ein besonderes Element ist die gemeinsame Visitationsklausur am Samstag, den 15. November 2025,

Beginn 8:00 Uhr, im Haus der Begegnung Hl. Geist in Burghausen. Sie bietet Raum für Austausch, Gebet und das Hören auf das, was der Heilige Geist uns heute sagen will.

Auch das Visitationswochenende am 10.–11. Januar 2026 ist fester Bestandteil dieses Weges. In dieser Zeit werden die Verantwortlichen des Bistums intensive Gespräche mit Haupt- und Ehrenamtlichen führen und die bereits gewonnenen Eindrücke vertiefen.

Bei all dem steht nicht Kontrolle im Vordergrund, sondern die Frage: Wie können wir als lebendige Gemeinschaft im Glauben wachsen? Wie kann die Beziehung zu Jesus Christus – persönlich wie gemeinsam – unser Handeln prägen, erneuern und mit Hoffnung erfüllen? Unsere Pfarrei soll ein Ort sein, an dem Menschen Glauben teilen, einander stützen und sich vom Evangelium begeistern lassen. Nur in diesem Geist können neue Wege entstehen und das Leben in unserer Kirche gelingen.

Miteinander unterwegs zu sein bedeutet, einander zuzuhören, Unterschiede als Reichtum zu begreifen und sich gemeinsam von Christus senden zu lassen. Wir vertrauen darauf, dass der Heilige Geist uns in den kommenden Monaten begleitet – in allem Suchen, Planen, Lernen und Wachsen.

Mit herzlichem Dank, Verbundenheit und Gottes Segen

Hermann Schächner, Pfarrer

Titelbild: Pfarrvikar Vincent Gnanendran

INHALTSVERZEICHNIS

PFARRVERBAND

AUS DEM PFARRVERBAND 4

PFARREI UNTERNEUKIRCHEN

GOTTESDIENSTORDNUNG 14

AUS DER PFARREI 20

TERMINE 24

PFARREI KASTL

GOTTESDIENSTORDNUNG 26

AUS DER PFARREI / TERMINE 30

PFARREI BURGKIRCHEN A. WALD

GOTTESDIENSTORDNUNG 32

AUS DER PFARREI 39

TERMINE 48

PFARREI MAUERBERG

GOTTESDIENSTORDNUNG 52

AUS DER PFARREI / TERMINE 55

ACHTUNG!

Redaktionsschluss für den nächsten Pfarrbrief (Dez. / Jan.) ist der 01. November 2025.
Bitte geben Sie bis dahin Ihre Termine, Ämter und Beiträge ab!
Gerne auch per Mail oder auf dem Anrufbeantworter.

KATH. PFARRAMT UNTERNEUKIRCHEN

Kirchenweg 1

84579 Unterneukirchen

Tel. 08634/7337

www.pfarrverband-ukbm.de

pfarramt.unterneukirchen@bistum-passau.de

Öffnungszeiten Pfarrverbandsbüro
Di. - Fr.: 9.00 – 11.00 Uhr
Do.: 18.00 – 19.00 Uhr

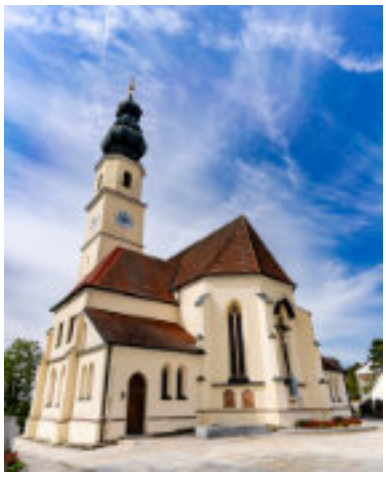

KATH. PFARRAMT KASTL

Schulstraße 2

84556 Kastl

Tel. 08671/6837

www.pfarrverband-ukbm.de

pfarramt.kastl@bistum-passau.de

Öffnungszeiten Pfarrbüro

Fr.: 9.00 – 11.00 Uhr

und jederzeit in Unterneukirchen

KATH. PFARRAMT BURGKIRCHEN A. WALD

Burgkirchen am Wald 2

84577 Tüßling

Tel: 08633/221

www.pfarrverband-ukbm.de

pfarramt.burgkirchen.wald@bistum-passau.de

Öffnungszeiten Pfarrbüro:

Mi.: 8.30 – 11.00 Uhr
und jederzeit in Unterneukirchen

KATH. PFARRAMT MAUERBERG

Kirchenweg 1

84579 Unterneukirchen

Tel. 08634/7337

www.pfarrverband-ukbm.de

pfarramt.unterneukirchen@bistum-passau.de

Öffnungszeiten Pfarrverbandsbüro Unterneukirchen:

Di. - Fr.: 9.00 – 11.00 Uhr

AUS DEM PFARRVERBAND

Neues Pfarrbrief-Team

Pfarrvikar Vincent, Thomas Spinner, Marianne Mittermeier, Uli Radam, Franz-Josef Speckbacher, Heiner Maier und Pfr. Hermann Schächner

Öffnungszeiten der Pfarrbüros in den Allerheiligenferien vom 03. bis 07.11.2025 jeweils von 9.00 bis 11.00 Uhr

Montag : geschlossen

Dienstag : Unterneukirchen

Mittwoch : Burgkirchen am Wald

Donnerstag : Unterneukirchen

Freitag : geschlossen

In dringenden seelsorgerlichen Anliegen ist Pfarrer Hermann Schächner gerne unter 0171/3880238 erreichbar.

PS: Das Pfarrbüro ist am Donnerstag, 23.10.2025, nachmittags geschlossen.

Liebe Pfarrangehörige,

wir freuen uns, euch das neue Pfarrbrief-Team vorzustellen. Künftig hat jede unserer Pfarreien eine Ansprechperson, an die ihr eure Nachrichten und Termine für den Pfarrbrief weitergeben könnt:

- **Unterneukirchen**: Frau Uli Radam
  uli.radam@gmail.com
- **Kastl**: Herr Dr. Thomas Spinner
  thomas.spinner@gmx.net
- **Burgkirchen am Wald**: Herr Heiner Maier
  heiner.maier@web.de
  Herr Franz-Josef Speckbacher
  franz-josef.speckbacher@kabelmail.de
- **Mauerberg**: Frau Marianne Mittermeier
  mittermeier.marianne@web.de

Sie koordinieren die eingehenden Beiträge und sorgen dafür, dass unser Pfarrbrief lebendig und aktuell bleibt.

Ein herzliches Dankeschön an unsere neuen Ansprechpartner, die sich bereit erklärt haben, diese wichtige Aufgabe zu übernehmen! Ebenso danken wir euch allen für eure Unterstützung und euer Mitwirken.

AUS DEM PFARRVERBAND

Nach nunmehr neun Jahren in unserem Pfarrverband Unterneukirchen ist für mich die Zeit gekommen, zurück nach Indien zu gehen.

Ich möchte allen danken für ihre Liebe und Wertschätzung. Dafür sage ich von Herzen Danke!

Diese Jahre waren erfüllt von unzähligen Begegnungen, Gesprächen, Festen, Gebeten und gemeinsamen Gottesdiensten. Auch Taufen, Erstkommunionen, Firmungen, Geburtstagsgratulationen und Beerdigungen gehören dazu.

Danke auch an die Hauptamtlichen – Pfarrer Schächner, Vikar Vincent, Heiner Maier, Georg, Alexandra und Silvia – für das vertrauensvolle Miteinander, die gute Zusammenarbeit und den Rückhalt.

Herzlichen Dank an das gesamte Büro-Team für eure Unterstützung und tolle Zusammenarbeit!

Ich danke auch allen Ruhestandspriestern, Pfarrer Rödig und Pfarrer Hecker, für ihre Hilfe und guten Worte. Von Herzen danke ich auch den verstorbenen Pfarrern Spielmann, Graf und Mühlbauer. Mögen sie in Frieden ruhen.

Danke an alle, die mich unterstützt, begleitet und ermutigt haben – sei es im Kleinen oder im Großen. Danke an die Ehrenamtlichen, die oft unsichtbar, aber unverzichtbar ihre Kraft einsetzen: den Pfarrgemeinderat, die Kirchenverwaltung, den Chor, die Organisten, die Lektorinnen und Lektoren, die Kommunionhelferinnen und -helfer, die Ministranten und das Mesnerteam. Ich danke auch allen Vereinen, Frauenbund, Mütterverein, MC, KSK …

Danke ebenso an alle, die mir durch ihre Offenheit, ihr Zuhören und ihre Freude

gezeigt haben, wie sehr Gemeinde ein Ort des Lebens und der Hoffnung sein kann.

Ich habe in dieser Zeit nicht nur gegeben, sondern ebenso viel empfangen: Wertschätzung, Geduld, Freundschaft, Glaubenstiefe und Hoffnung. All das nehme ich dankbar mit auf meinen weiteren Weg.

Abschied bedeutet nicht, alle Verbindungen loszulassen, sondern vielmehr, das Gute zu bewahren und offen zu bleiben für das, was kommt. Ich gehe mit einem vollen Herzen und dankbaren Herzen und wünsche unserem Pfarrverband weiterhin Gottes Segen, Mut für neue Schritte und Freude an der Gemeinschaft.

Vergelt's Gott für alles!

P. Sunil Kachappally OFM Cap.

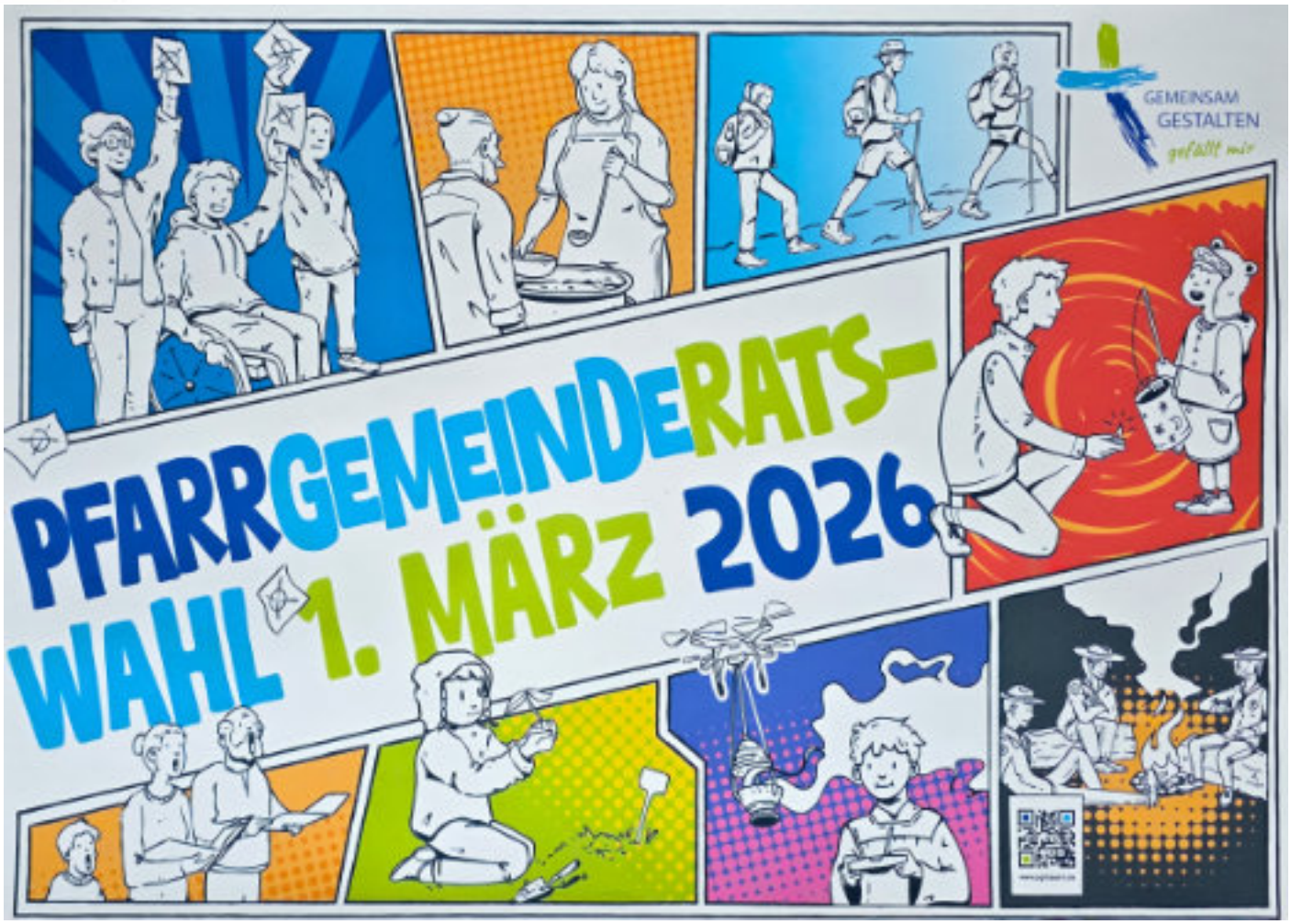

PGR-Wahl am 1. März 2026

Nicht mit Geld zu bezahlen -
Zahlen und Fakten rund um's Ehrenamt

40 Prozent

In Deutschland sind rund 31 Millionen Menschen in einem Ehrenamt engagiert. Das entspricht einem Anteil von knapp 40 Prozent.

Unbezahlbar

Ohne die hohe Bereitschaft vieler Menschen zu einem ehrenamtlichen Engagement könnten weder in unserer Zivilgesellschaft noch in den vielen Vereinen und Verbänden – und auch nicht in der Kirche – die vielfältigen Aufgaben erfüllt werden.

Eine Analyse aus Nordrhein-Westfalen aus 2022 hat erstmals die wirtschaftliche Bedeutung des Ehrenamts ermittelt. Allein in NRW leisteten die Ehrenamtlichen freiwillige Arbeit von ca. 19 Milliarden Euro jährlich!

Zwei Gründe

Knapp zwei Drittel aller Ehrenamtlichen in der Kirche in Bayern haben zwei wichtige Beweggründe: einerseits dient die christliche Haltung als wichtige Grundlage, andererseits kann man Gutes tun und zugleich die eigenen Bedürfnisse verwirklichen. Freiwilliges Engagement bietet die Chance, Kenntnisse zu erweitern, für den Beruf nützliche Kontakte zu knüpfen oder eigene Probleme zu lösen. Über familiäre und freundschaftliche Beziehungen hinaus erhält man neue Anregungen.

Einsetzen für`s Gemeinwohl und Eigeninteresse soll nicht mehr als Gegensatz empfunden werden. Im Gegenteil: das Ehrenamtliche soll und darf Freude bereiten und „guttun"!

Auch der Pfarrgemeinderat besteht aus Ehrenamtlichen, die daran mitarbeiten wollen, dass unsere Pfarreien ansprechend und lebendig bleiben. Nur Mut: Sprechen Sie Herrn Pfarrer Schächner oder das Pfarrteam an, informieren Sie sich über die Voraussetzungen und Aufgaben und lassen Sie sich als Kandidat/-in bei der Pfarrgemeinderatswahl am 1. März 2026 zur Wahl aufstellen!

FIRMANMELDUNG2026

UNTERNEUKIRCHEN: SONNTAG, DEN 28.09.25
UM 10 UHR FAMILIENGOTTESDIENST
UND ANSCHLIESSEND ANMELDUNG IN DER
SAKRISTEI

MAUERBERG: SONNTAG, DEN 5.10.25 UM 8.30
UHR ERNTEDANK UND ANSCHLIESSEND
ANMELDUNG IN DER SAKRISTEI

BURGKIRCHEN AM WALD: SONNTAG, DEN
05.10.25 UM 10 UHR GOTTESDIENST UND
ANSCHLIESSEND ANMELDUNG IM PFARRHEIM

KASTL: SAMSTAG, DEN 11.10.25
UM 19 UHR GOTTESDIENST UND
ANSCHLIESSEND ANMELDUNG IM PFARRHEIM

ANMELDUNG ZUR FIRMUNG 2026

Pfarrverband
UKBM

PFARRVERBAND
UNTERNEUKIRCHEN
BURGKIRCHEN AM WALD

Raspl's
GENUSS-SCHMIEDE
RASPL'S GENUSS.SCHMIEDE
EXKLUSIVE STEAKS
REGIONALE KULINARIK
LÄSSIGE SPECIALS
EIN GEKONNTER MIX AUS BAYRISCHER TRADITION
UND REGIONALER BEEF-KÜCHE.
BAYRISCH.LÄSSIG.LIEBENSWERT.
Raspl's Genuss.Schmiede | Tüßlingerstraße 1-2 | 84579 Unterneukirchen
08634 / 1535 | www.raspl.de | info@raspl.de

100 JAHRE
ABUS
FENSTER
HOLZ-FENSTER
KUNSTSTOFF-FENSTER
HOLZ-ALU-FENSTER
TÜREN
BESCHLÄGE, ROLLLÄDEN, FENSTERLÄDEN
ABUS-Fenster GmbH · Altöttinger Straße 11 · 84579 Unterneukirchen
Telefon 08634/98 89-0 · www.abus-fenster.de
Fenster und Türen sichern -> Fragen Sie uns!
Einbruch-schutz – einfach & effektiv
fotolia © jro-grafik

IDEEN...
DIE MAN SIEHT
Öffnungszeiten Ausstellung:
MO – DO 7.00 – 12.00 & 13.00 – 17.00 Uhr · FR 7.00 – 12.00 Uhr · SA 8.00 – 13.00 Uhr
WWW.ABUS-FENSTER.DE

AUS DEM PFARRVERBAND

Kirchgeld 2025

Der Freistaat Bayern anerkennt mit der Berechtigung der Steuererhebung, dass die Kirchen und andere Religionsgemeinschaften einen wichtigen Beitrag für die Gesellschaft und ihren inneren Zusammenhalt leisten. In Bayern werden nur 8 % der Lohn- und Einkommensteuer als Kirchensteuer erhoben, in den meisten anderen Bundesländern hingegen 9 %. Da der finanzielle Bedarf für die Aufgaben der Kirche in Bayern jedoch nicht geringer ist, wird bei uns das sogenannte Kirchgeld durch die Pfarreien unmittelbar für die Belange der Kirchengemeinden erhoben. Ohne Ihren wertvollen Beitrag könnten wir vieles nicht leisten. Auch dieses Jahr möchten wir Sie deshalb bitten, das Kirchgeld von nur 1,50 € pro Person (mit eigenem Einkommen von mehr als jährlich 1.800 €) zu entrichten. Einen freiwilligen höheren Betrag nehmen wir sehr gerne als Spende entgegen.

Sie können das Kirchgeld im Pfarrbüro einzahlen oder – entsprechend gekennzeichnet – bei den Gottesdiensten abgeben. Es besteht auch wieder die Möglichkeit, Ihren Beitrag zu überweisen. Der Kontoauszug gilt als Nachweis. Bei Barzahlung werden Quittungen auf Verlangen selbstverständlich ausgestellt.

Wir danken Ihnen herzlich, dass Sie unsere Pfarrgemeinden mit der Einzahlung des Kirchgeldes auch 2025 unterstützen!

Ihr/Euer Pfarrer Hermann Schächner

Unsere Kontoverbindungen

Unterneukirchen:

IBAN DE69 7016 9576 0000 012904

(Raiffeisen-Volksbank Tüßling-Unterneukirchen)

Kastl: IBAN DE60 7116 0000 0001 352415

(meine Volksbank Raiffeisenbank eG)

Burgkirchen/Wald:

IBAN DE84 7016 9576 0000 501999

(Raiffeisen-Volksbank Tüßling-Unterneukirchen)

Mauerberg: IBAN DE83 7016 9576 0000 563030
(Raiffeisen-Volksbank Tüßling-Unterneukirchen)

Ein Stück der Trauer gemeinsam gehen

Einladung zur Jahresgedenkandacht für die Verstorbenen des letzten Jahres, für alle trauernden Angehörigen,

am Freitag den, 14.November 2025,

16:00 Uhr in der Pfarrkirche Burgkirchen/Wald

„Der Tod ist nur die Brücke in ein neues Leben“

Sie haben einen geliebten Menschen verloren.

Wir laden sie herzlich zum Gebet in die Kirche ein, um den Verstorbenen zu gedenken.

Möge das Gebet Trost spenden, Kraft geben und die Nähe einer großen Gemeinschaft spüren lassen. In dieser Trauerzeit stehen wir fest an Ihrer Seite – Sie sind nicht allein. Wir freuen uns, Sie zur gemeinsamen Trauerfeier willkommen zu heißen.

Ihr Team Sonnenaufgang
der Pfarrei Burgkirchen/Wald

Robert Jones

Missa Brevis in C

Laudate Dominum

Festgottesdienst in der Pfarrkirche Kastl
am Samstag, den 11.10.2025 um 19 Uhr

Posaunenchor Traunstein
Kirchenchor Kastl
Kirchenchor St. Pius Burgkirchen
Kantorei Burghausen-Burgkirchen
Orgel: Dekanatskantor Matthias Bertelshofer
Gesamtleitung: Gudrun Brust

Meisterbetrieb

Reichbrandstätter

GmbH & Co.KG

Elektrotechnik · Photovoltaikanlagen
Miele Haushaltsgeräte · GEA Solution Center

Uns're Leistungen für Eich:

Photovoltaikanlagen & Speicher für Privat, Landwirtschaft & Gewerbe

WIDL

metabo Kompressoren

Elektroinstallationen aller Art
Smart Home
KNX-Installation

GEA Solution Center

Milwaukee Elektrowerkzeug

kränzle Kränzle Hochdruckreiniger

marantec drive technology
TECKENTRUP DOOR SOLUTIONS
Garagen- & Industrietore Antriebe

Miele
Miele Premiumpartner

Überwachungssysteme
Netzwerktechnik
Telefonanlagen

Unterhaltungstechnik
Multimedia
Fernseher

Stromerzeuger
Notstromaggregat

KERBL
Zubehör für Haus, Hof und Gewerbe

Reichbrandstätter GmbH & Co. KG

Lupperting 6 · 84549 Engelsberg · Tel.: 08622/418 oder 98792-0
Maderlehen 1 · 84579 Unterneukirchen · Tel.: 08633/7239
info@reichbrandstaetter.de · www.reichbrandstaetter.de

Jeden Mittwoch

Einheit und Frieden

DEUTSCH-
LAND
betet
ROSEN-
KRANZ

Sei dabei, bete mit!

Starte selber ein Rosenkranzgebet oder schließe dich einer bestehenden Initiative an.

WARUM: Die Welt braucht Gott
WO: Deutschland (öffentliche Plätze)
WER: Alle. Freunde. Familie. Bekannte
WIE: Rosenkranz beten ca. 30 Min.

Gebetsort: Teising

Uhrzeit: Jeden Mittwoch
um 18:00 Uhr

Aktuelle Informationen:
Telegramkanal: https://t.me/deutschlandbetet

www.deutschland-betet-rosenkranz.de

TERMINE

Visitation des Pfarrverbandes mit H.H. Domdekan Dr. Hans Bauernfeind:

Auftakt ist am Donnerstag, 23.10.2025 um 18.00 Uhr mit einem Festgottesdienst in der Pfarrkirche St. Rupert/Burgkirchen am Wald, anschließend gemeinsames Essen mit allen Pfarrverbandsangehörigen im Pfarrheim.

Am Samstag, 15.11.2025 findet eine „Visitationsklausur“ von 8.00 bis etwa 16.00 Uhr im Begegnungszentrum Hl. Geist in Burghausen statt. Die Hauptamtlichen, Ehrenamtlichen und alle interessierten Pfarrverbandsangehörigen sind eingeladen, zusammen mit zwei Referenten Fragen des Glaubens und zur Pfarreistruktur zu thematisieren. Hierfür ist eine Anmeldung über das Pfarrverbandsbüro Unterneukirchen bis spätestens 29.10.2025 nötig.

Der eigentliche Visitationsbesuch erfolgt am Wochenende 10.-11.01.2026 in den einzelnen Pfarreien. Dabei tritt der Domdekan mit haupt- und ehrenamtlichen Mitarbeitern in Austausch und stellt insbesondere die Begegnung mit den Gläubigen in den Mittelpunkt. Auch die Ergebnisse und Überlegungen aus der Klausur können eingebracht werden.

Zählung der Gottesdienstbesucher

Die Zählung der Gottesdienstbesucher findet bei allen Gottesdiensten im Pfarrverband am Wochenende 08.-09.11.2025 statt.

Oktoberrosenkranz

Im Oktober wird der Rosenkranz werktäglich um 16.00 Uhr (Johanneskirche), am Donnerstag vor der Abendmesse um 18.30 Uhr (Johanneskirche) sowie an den Samstagen um 18.30 Uhr (vor der Abendmesse in der Pfarrkirche) und am Sonntag um 13.00 Uhr (Johanneskirche) gemeinsam zu Ehren der Gottesmutter gebetet.

Allerseelen-Bitten

Der alte Brauch bietet die Möglichkeit, in den Sakristeien oder Pfarrbüros Gebetsbitten für unsere lieben Verstorbenen anzugeben. Diese werden am Allerseelentag bei den Gottesdiensten in den Pfarrkirchen verlesen.

Die Kerze bei der Muttergottes brennt vom 01.10. – 07.10.2025 zum Gedenken an Andreas Danderfer, Maria Ruppel, Sohn Philipp sowie Maria und Alexander Dorsch im Namen von Erna Danderfer

GOTTESDIENSTORDNUNG UNTERNEUKIRCHEN

Mittwoch 01.10. Hl. Theresia vom Kinde Jesu, Ordensfrau

16:00 Uhr Rosenkranzgebet

Donnerstag 02.10. Heilige Schutzengel

18:30 Uhr Rosenkranzgebet

19:00 Uhr Heiliges Amt mit "Gebet um geistliche Berufungen"
- Fam. Josef, Gisela u. Andreas Schneiderbauer f. Nachbar u. KiGa-Freund Hans-Peter Rauscher
- Amalie Fenzel f. Tochter Maria u. Schwiegersohn Josef Schneider

Freitag 03.10. Freitag der 26. Woche im Jahreskreis

11:00 Uhr Dankgottesdienst in der Johanneskirche zum 50. Ehejubiläum von Richard u. Marlies Langlechner

16:00 Uhr Rosenkranzgebet

Samstag 04.10. Hl. Franz v. Assisi, Ordensgründer - Sammlung für Caritas

18:30 Uhr Rosenkranzgebet

19:00 Uhr Heiliges Amt - Jugendgottesdienst, gestaltet von der Landjugend Unterneukirchen
- Fam. Miesgang f. Elisabeth Schötz
- Josefa Zwyrtek f. Tochter Eva z. 2. St., f. Ehem. Karl u. Eltern
- Fam. Wiesenberger, Fam. Mirasolo u. Fam. Helfrich f. Rosa Helfrich z. St.
- Reichkoblerfam. f. Mutter, Schwiegermutter, Oma u. Uroma Maria Osl z. Nam.
- Albert Kurz f. Bruder Hans Kurz z. St.

Sonntag 05.10. 27. SONNTAG IM JAHRESKREIS - Sammlung für Caritas

10:00 Uhr Heiliges Amt
- Johannes Mayr f. Brigitte u. Hans Mayr z. St.
- Erika Gruber f. Christine Gutsmiedl
- Fam. Georg Kurz f. Nachbarin Maria Schönstetter
- Erna Danderfer f. Ehem. Andreas Danderfer, Eltern, Großeltern u. Bruder Alexander Dorsch

13:00 Uhr Rosenkranzgebet

13:30 Uhr Andacht in der Pfarrkirche für die Ehejubilare der Pfarrei, anschl. Feier im Pfarrsaal, musik. Gestaltung mit Maxi und Martin

Montag 06.10. Hl. Bruno, Mönch, Einsiedler, Ordensgründer

16:00 Uhr Rosenkranzgebet

Dienstag 07.10. Gedenktag Unserer Lieben Frau vom Rosenkranz

16:00 Uhr Rosenkranzgebet

Mittwoch 08.10. Mittwoch der 27. Woche im Jahreskreis

16:00 Uhr Rosenkranzgebet

Donnerstag 09.10. Hl. Dionysius, Bischof u. Gefährten und Hl. Johannes Leonard, Hl. Günther, Einsiedler

18:30 Uhr Rosenkranzgebet

19:00 Uhr Heiliges Amt
- Maria Zimmermann f. Ehem. Andreas Zimmermann
- Amalie Fenzel f. Ehemann Andreas Fenzel, Schwiegereltern u. Brüder

Freitag 10.10. Freitag der 27. Woche im Jahreskreis

16:00 Uhr Rosenkranzgebet

Samstag 11.10. Samstag der 27. Woche im Jahreskreis - Sammlung für unsere Kirche

18:30 Uhr Rosenkranzgebet

19:00 Uhr Heiliges Amt
- Franz Blüml f. Ehefrau, Mutter u. Oma Inge Blüml z. St.
- Josef Walter f. Schwägerin Bärbel Walter
- Fam. Brandl f. Tante u. Schwägerin Bärbel Walter
- Fam. Franz Kainzmaier f. Bärbel Walter
- Maria Prostmaier f. Bärbel Walter
- Hans Gründl f. Ehefrau Maria Gründl
- Johann Gründl f. Mama
- Konrad u. Marianne Hochreiter f. Schwägerin Maria Gründl
- Geschwister Reisinger f. Eltern Therese u. Josef Reisinger, Bruder Xaver Reisinger, Schwester Rosmarie Oberbuchner u. Neffe Michael Oberbuchner
- Leo Wallner f. Richard Berger

Sonntag 12.10. 28. SONNTAG IM JAHRESKREIS - Sammlung für unsere Kirche

10:00 Uhr Pfarrgottesdienst
- Für alle Lebenden und Verstorbenen unseres Pfarrverbandes Unterneukirchen

11:30 Uhr Taufe von Hechfellner Anton Lorenz

13:00 Uhr Rosenkranzgebet

Montag 13.10. Montag der 28. Woche im Jahreskreis

16:00 Uhr Rosenkranzgebet

Dienstag 14.10. Hl. Kallistus I., Papst, Märtyrer

16:00 Uhr Rosenkranzgebet

Mittwoch 15.10. Hl. Theresia von Avila, Ordensfrau u. Kirchenlehrerin

16:00 Uhr Rosenkranzgebet

Donnerstag 16.10. Hl. Hedwig v. Andechs und Hl. Gallus, Einsiedler

18:30 Uhr Rosenkranzgebet

19:00 Uhr Heiliges Amt
- Fam. Leidmann f. Claudia Huber
- Fam. Fellner f. Claudia Huber
- Unterhofer Familie f. Claudia Huber
- Maria Zimmermann zu Maria Hilf
- Reichkoblerfam. f. Eltern, Schwiegereltern, Großeltern u. Urgroßeltern Maria u. Josef Osl z. St.
- Maria Schönstetter, Altötting, f. Maria Gründl
- Ingrid Zeller, Altötting, f. Maria Gründl

Freitag 17.10. Hl. Ignatius v. Antiochien, Bischof u. Märtyrer

16:00 Uhr Rosenkranzgebet

Samstag 18.10. Hl. Lukas, Evangelist - Sammlung für unsere Kirche

13:00 Uhr Taufe von Lukas Schneiderbauer

18:30 Uhr Rosenkranzgebet

19:00 Uhr Heiliges Amt
- Fam. Zwirglmaier, Boslehen, f. Mutter u. Oma Theresia Zwirglmaier z. Nam.
- Puchta u. Blohmann f. Eltern u. Großeltern Irene und Hans Puchta
- Inge Bauer f. Ehemann, Vater u. Opa Alfred Bauer z. St. u. f. Eltern Auguste u. Konrad Storfinger z. Geb.
- Hans-Jürgen Schmölz f. Vater Sebastian z. Geb.
- Ingrid Kainzmaier u. Elisabeth Stelzl f. Josef Huber, Kastl

GOTTESDIENSTORDNUNG UNTERNEUKIRCHEN

Sonntag **19.10. JAHRESTAG DER WEIHE DER EIGENEN KIRCHE (DK)**

10:00 Uhr Heiliges Amt zum Kirchweihfest, Dankgottesdienst mit Pater Sunil mit Ministrantenaufnahme u. Ehrung und Dank, anschl. Bewirtung im Pfarrheim - Sammlung f. Pater Sunil
- Fam. Heindl u. Kurz f. Maria Schönstetter
- Fam. Meßner f. Maria Schönstetter
- Montagscaferunde f. Freundin Maria Schönstetter
- Fam. Schweiger, Ofner, für Maria Gründl
- Alois u. Elisabeth Hochreiter f. Schwägerin Maria Gründl
- Franz u. Rosmarie Hochreiter f. Schwägerin Maria Gründl
- Hans u. Maria Eicher f. Eltern Eicher u. Parzinger
- Geschwister Eicher, Ficker, f. Cousin Robert Caldera
- Alfred Flohr f. Ehefrau Agathe Flohr z. Hochzeitstag u. Geb.

13:30 Uhr Rosenkranzgebet an der Fatima-Kapelle in Schmidlehen

Montag **20.10. Hl. Wendelin, Einsiedler im Saarland**

16:00 Uhr Rosenkranzgebet

Dienstag **21.10. Hl. Ursula u. Gefährtinnen, Märtyrinnen in Köln**

16:00 Uhr Rosenkranzgebet

Mittwoch **22.10. Mittwoch der 29. Woche im Jahreskreis**

16:00 Uhr Rosenkranzgebet

Donnerstag **23.10. Hl. Johannes von Capestrano, Ordenspriester, Wanderprediger**

16:00 Uhr Rosenkranzgebet

18:00 Uhr Festgottesdienst in der Pfarrkirche St. Rupert in Burgkirchen am Wald zur Visitation des Pfarrverbandes d. H.H. Domdekan Dr. Hans Bauernfeind, musik. Gestaltung durch den Kirchenchor, anschl. Auftaktabend im Pfarrheim Burgkirchen am Wald mit Abendessen für den gesamten Pfarrverband

Freitag **24.10. Hl. Antonius Maria Claret, Bischof, Ordensgründer**

16:00 Uhr Rosenkranzgebet

Samstag **25.10. Samstag der 29. Woche im Jahreskreis - Sammlung für die Weltmission**

18:30 Uhr Rosenkranzgebet

19:00 Uhr Heiliges Amt , anschl. "Eine-Welt-Warenverkauf" durch den PGR
- Fam. Zwirglmaier, Brandhof, f. Sohn Tobias Zwirglmaier z. Geb.
- Resi u. Anton Kainzmaier f. Freundin Bärbel Walter
- Fam. Reisinger, Kammerhub, f. Bärbel Walter
- Fam. Zenser f. Nachbarin Bärbel Walter
- Fam. Fritz, Oestall, f. Eltern, Schwiegereltern u. Großeltern Maria u. Franz Xaver Sax z. St.
- Marille Fellner m. Fam. f. Vater Franz Schick

Sonntag **26.10. 30. SONNTAG IM JAHRESKREIS - Sammlung für die Weltmission**

10:00 Uhr Heiliges Amt - Müttervereinshauptfest - als Kindergottesdienst , anschl. "Eine-Welt-Warenverkauf" durch den PGR
- Katholischer Mütterverein f. Mitglied Irene Puchta
- Katholischer Mütterverein f. Mitglied Maria Schönstetter
- Katholischer Mütterverein f. Mitglied Anni Eimannsberger
- Katholischer Mütterverein f. Mitglied Maria Gründl
- Maria Unterstein f. Vater u. Opa Helmut Unterstein z. St.
- Andrea Maier f. Ehemann u. Vater Hermann Maier z. Geb.
- Eva Mechtl u. Fam. Glöckl f. Ehemann, Vater u. Opa Martin Mechtl z. Geb.
- Hans Gründl f. Ehefrau, Mama, Oma u. Uroma Maria Gründl z. Eisernen Hochzeit

- Fam. Spindler f. Mutter, Schwiegermutter u. Oma Monika Huber z. St.
- Fam. Spindler f. verst. Angehörige

13:00 Uhr Rosenkranzgebet

Montag 27.10. Montag der 30. Woche im Jahreskreis

16:00 Uhr Rosenkranzgebet

Dienstag 28.10. Hl. Simon u. Hl. Judas Thaddäus, Apostel

14:00 Uhr Begegnungsnachmittag im Pfarrheim

16:00 Uhr Rosenkranzgebet

Mittwoch 29.10. Mittwoch der 30. Woche im Jahreskreis

16:00 Uhr Rosenkranzgebet

Donnerstag 30.10. Donnerstag der 30. Woche im Jahreskreis

18:30 Uhr Rosenkranzgebet

19:00 Uhr Heiliges Amt
- Maria Zimmermann zu Maria Hilf
- Amalie Fenzel f. Ehem. Andreas, Schwiegereltern und Angeh.
- Amalie Fenzel f. Eltern Danderfer u. Peter u. Margarita
- Erna Danderfer f. Ehem. Andreas Danderfer, Schwiegereltern u. Geschwister Elvira u. Viktor
- Elisabeth Wilczek f. Georg Wilczek z. St. u. alle Armen Seelen
- Maria Zimmermann f. Viktor Dorsch
- Maria Zimmermann f. alle Armen Seelen

Freitag 31.10. Hl. Wolfgang, Bischof v. Regensburg

16:00 Uhr Rosenkranzgebet

Samstag 01.11. HOCHFEST ALLERHEILIGEN - Sammlung für unsere Kirche

10:00 Uhr Hochamt zum Fest Allerheiligen
- Maria Naimann f. Mutter Anna Rundau z. St.
- Fam. Peter Radam f. Mutter u. Oma Hedwig Strassen z. St. u. alle Angeh.

13:30 Uhr Rosenkranzgebet für die Verstorbenen der Pfarrei

14:00 Uhr Gedenkandacht in der Pfarrkirche , gestalt. d.d. Kirchenchor, anschl. Gräbergang und Gräbersegnung - Sammlung für unsere Kirche -

Sonntag 02.11. ALLERSEELEN - Sammlung Priesterausbildung in Osteuropa

9:30 Uhr Allerseelenrosenkranzgebet mit Allerseelen-Bitten

10:00 Uhr Requiem f. alle Verstorbenen der Pfarrei, anschl. Gräbergang u. Gräbersegnung
- Freitagsstammtisch f. Freundin Maria Schönstetter
- Maria Heindl f. Maria Schönstetter
- Fam. Robert Schönstetter, Fürtner, f. Maria Schönstetter
- Fam. Schuhbäck f. Claudia Huber
- Fam. Rupert u. Renate Seidl, Kastl, f. Claudia Huber
- Fam. Orthuber, Gerl, f. Nachbarin Claudia Huber

Donnerstag 06.11. Hl. Leonhard, Einsiedler v. Limoges

19:00 Uhr Heiliges Amt mit "Gebet um geistliche Berufungen"
- Maria Zimmermann f. Olga Strom und Vater Andreas
- Amalie Fenzel zu Maria Hilf
- Amalie Fenzel f. Schwager Andreas Zimmermann u. Eltern u. Angehörige
- Erna Danderfer f. Ehem., Eltern, Großeltern u. alle Angeh.

Samstag 08.11. Samstag der 31. Woche im Jahreskreis - Sammlung für unsere Kirche

19:00 Uhr Heiliges Amt - Zählung der Gottesdienstbesucher
- Maria Naimann f. Gennadi Bobrov z. St.
- Fam. Wastlhuber f. Mutter, Schwiegermutter u. Oma Maria Wastlhuber z. 90. Geb.
- Fam. Matthias Handwerker f. Bärbel Walter
- Fam. Hechfellner f. Bärbel Walter

- Fam. Mechtl u. Glöckl f. Nachbarin Bärbel Walter
- Robert Hochreiter u. Simone Cramer f. Tante Maria Gründl
- Geschwister Hager m. Familien f. Taufpatin Maria Gründl
- Gerti Schmid f. Taufpatin Maria Gründl
- Fam. Handwerker f. Hans-Peter Rauscher

Sonntag 09.11. WEIHETAG DER LATERANBASILIKA - Sammlung für unsere Kirche

8:30 Uhr Pfarrgottesdienst - Zählung der Gottesdienstbesucher
- Für alle Lebenden und Verstorbenen unseres Pfarrverbandes Unterneukirchen

Dienstag 11.11. Hl. Martin, Bischof v. Tours

17:30 Uhr Martinsumzug des Kindergartens St. Elisabeth

Donnerstag 13.11. Donnerstag der 32. Woche im Jahreskreis

16:00 Uhr Rosenkranzgebet

19:00 Uhr Heiliges Amt
- Alois u. Birgit Starflinger f. Mutter, Schwiegermutter u. Oma Marianne Starflinger z. St.
- Amalie Fenzel f. Schwester Maria u. Josef Schreiner u. Angeh.
- Maria Naimann f. Ehemann Alexander Naimann
- Rosina Bacher f. Eltern Franz u. Rosina Mechtl
- Josefa Zwyrtek f. Tochter Eva z. 2. St., f. Ehem. u. Eltern
- Sabine, Elke u. Dieter f. Pa Alois Hüttl z. Geb. u. 5. St.

Samstag 15.11. Hl. Leopold - Sammlung für Bonifatiuswerk (Diaspora-Opfertag)

19:00 Uhr Heiliges Amt mit der Krieger- und Soldatenkameradschaft, anschl. Totengedenken am Kriegerdenkmal
- Fam. Miesgang f. verst. Angeh.
- Amalie Fenzel f. Tochter u. Schwiegersohn Anna u. Sergej Kobzev u. Angeh.
- Erna Danderfer f. Ehem., Eltern, Großeltern u. alle Angeh.
- Fam. Fritz, Oestall, f. Bruder, Schwager u. Onkel Anton Henn z. St.
- Hilda Ofner m. Töchter f. Ehemann, Vater, Opa u. Uropa Franz Ofner z. St.

Sonntag 16.11. 33. SONNTAG IM JAHRESKREIS - Sammlung für Bonifatiuswerk (Diaspora-Opfertag)

8:30 Uhr Heiliges Amt
- Geschw. Beck f. Vater Franz Beck z. St.
- Georg u. Anna Weindl, Gmach Oberneukirchen, f. Maria Schönstetter
- Fam. Matthias Handwerker f. Maria Schönstetter
- Nikolaus Mayer, Unterharrer, f. Maria Schönstetter
- Fam. Heindl / Kurz f. Nachbarin Claudia Huber
- Fam. Handwerker, Kohlfuß, f. Claudia Huber
- Fam. Anton Schütz f. Claudia Huber
- Eva Mechtl u. Fam. Glöckl f. Ehemann, Vater u. Opa Martin Mechtl z. St.
- Franziska Roßrucker u. Fam. Holzhauser f. Schwiegermutter Ottilie Holzhauser z. St.

Mittwoch 19.11. Hl. Elisabeth, Landgräfin v. Thüringen

8:00 Uhr Kinderbibeltag der Grundschule Unterneukirchen

Donnerstag 20.11. Hl. Korbinian, Hauptpatron der Erzdiözese München u. Freising

19:00 Uhr Heiliges Amt
- Maria Naimann f. Onkel Alexander Rundau z. St. u. alle Armen Seelen
- Elisabeth Wilczek f. Ehemann Georg Wilczek z. Geb.
- Fam. Zwirglmaier f. Bärbel Walter
- Fam. Hintermeier f. Freundin Bärbel Walter
- Fam. Englmeier f. Bärbel Walter

Samstag 22.11. Hl. Cäcilia, Jungfrau u. Märtyrin in Rom - Sammlung für die Jugendseelsorge

10:00 Uhr Trauung von Lena und Christoph Winkler

19:00 Uhr Heiliges Amt
- Amalie Fenzel f. Katharina Neumann, Ehemann Andreas Fenzel u. Sohn Alexander
- Oberöder Familie f. Schwester, Schwägerin u. Tante Elisabeth Perschl u. Eltern u. Großeltern Elisabeth u. Johann Wolfswinkler
- Fam. Johannes Mitterer, Göpping, f. Mutter u. Oma Konradine Mitterer z. St.
- Fam. Georgine Mitterer f. Eltern u. Bruder

Sonntag 23.11. CHRISTKÖNIG - Sammlung für die Jugendseelsorge

10:00 Uhr Heiliges Amt - Patrozinium Christkönigskirche, musikalische Gestaltung durch die Christkönigsbläser, anschl. Info-Frühschoppen im Pfarrheim
- Fam. Osl, Reichkobl, f. Nachbarin Claudia Huber
- Centa Wallner f. Nachbarin Claudia Huber
- Fam. Langer, Kohhof, f. Claudia Huber
- Fam. Schweiger f. Ehef. u. Mutter Katharina Schweiger z. Nam.
- Hans Steiglechner f. Patentante Maria Gründl
- Marianne Fuchs f. Tante Maria Gründl
- Christian Hochreiter m. Fam. f. Tante Maria Gründl
- Fam. Handwerker f. bds. Eltern u. verst. Angehörige

Dienstag 25.11. Hl. Katharina v. Alexandrien, Jungfrau, Märtyrin

14:00 Uhr Begegnungsnachmittag im Pfarrheim

Donnerstag 27.11. Donnerstag der 34. Woche im Jahreskreis

19:00 Uhr Heiliges Amt
- Fam. Hubert Berger f. Mutter u. Großmutter Katharina Berger z. Nam. u. verst. Angehörige
- Amalie Fenzel f. alle Armen Seelen
- Fam. Hubert Berger f. Schwägerin u. Tante Marianne Berger

Freitag 28.11. Freitag der 34. Woche im Jahreskreis

19:30 Uhr Nacht der Lichter in der Pfarrkirche Christkönig, veranstaltet durch das Jugendbüro Altötting

Samstag 29.11. Samstag der 34. Woche im Jahreskreis - Sammlung für unsere Kirche

19:00 Uhr Rorate am Vorabend des 1. Advents mit Segnung der Adventskränze
- Walter Schönstetter m. Fam. u. Gabi m. Fam. f. Bruder u. Onkel Leonhard Schönstetter z. St.
- Fam. Maria Stadler f. Großeltern Maria u. Josef Reichkobler u. Onkeln Josef u. Ludwig Reichkobler, Reichkobl
- Fam. Maria Stadler f. Eltern Jakob u. Maria Osl, Reichkobl
- Inge Gruber f. Mutter Anna Doppel z. St.

Sonntag 30.11. 1. ADVENT - Sammlung für unsere Kirche

8:30 Uhr Rorate mit Segnung der Adventskränze

- Fam. Wastlhuber f. Vater, Schwiegervater u. Opa Josef Wastlhuber z. 90. Geb.
- Lorenz u. Theresia Mayer u. Marianne Aigner f. Maria Schönstetter
- Fam. Rudolf Niedermaier f. Maria Schönstetter
- Fam. Erwin Käsmeier f. Maria Schönstetter
- Geschwister Stadler, Hollmaier, m. Familien f. Vater, Schwiegervater, Opa u. Uropa Johann Stadler z. St.

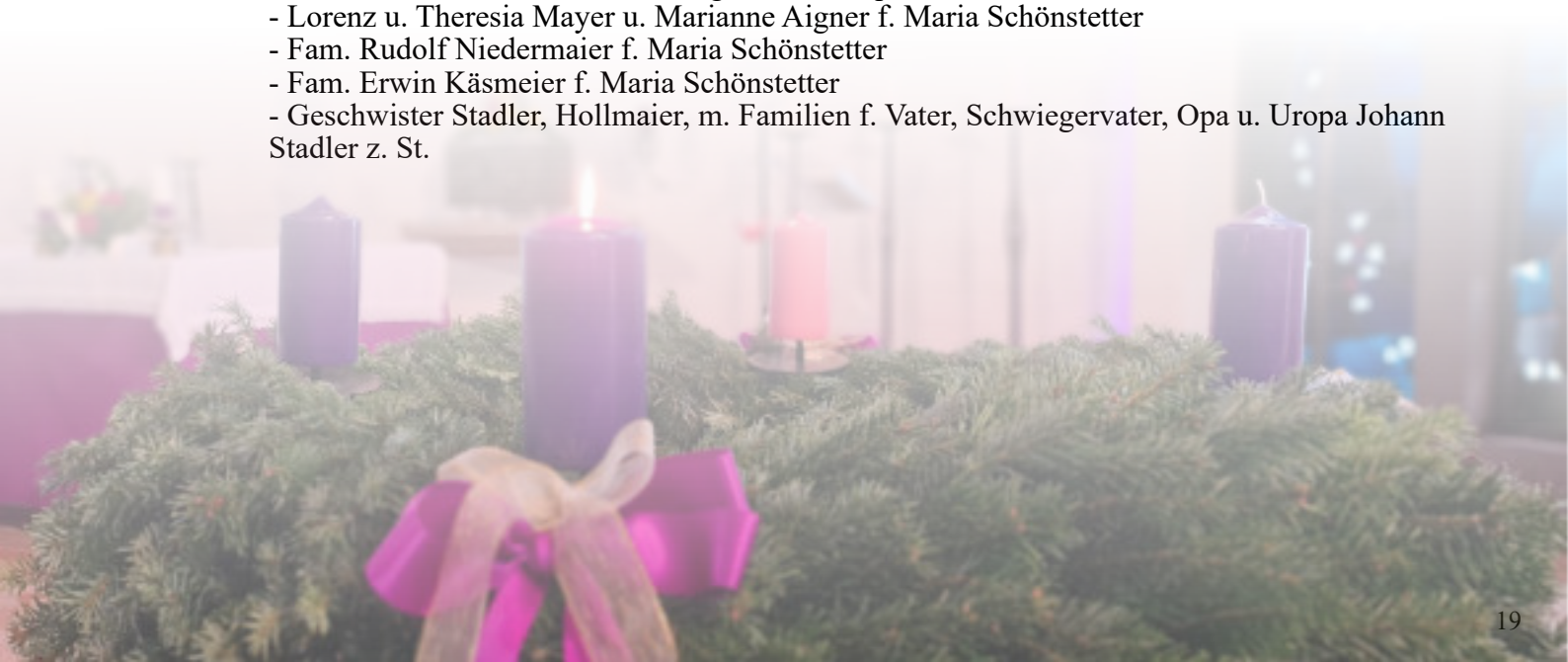

Kath. Frauenbund: Kräuterbuschen binden

Unser Frauenbund hat am 14. August mit 18 fleißigen Damen für das Fest „Maria Himmelfahrt“ 95 Sträuße und 54 Kränze gebunden. Am nächsten Tag wurden die wunderbar duftenden Kunstwerke verkauft und im Festgottesdienst nach altem Brauch gesegnet. Vielen Dank für die gespendeten Blumen und Kräuter, hat uns sehr gefreut. Ein besonderer Dank gilt natürlich auch unseren Helferinnen beim Binden. Der Erlös von 600 Euro wird gespendet: 400 Euro an eine Wohngruppe mit Jugendlichen im Antoniushaus, 200 Euro an Pfarrvikar Vincent zur Unterstützung von zwei Schulkindern (mit Lehrmaterial und Schulgeld) in seiner Heimat Indien.

Erlös Pfarrfest

Bei unserem Pfarrfest im Juli war viel geboten und es wurde ein großer Erfolg – wir bedanken uns herzlich bei allen Besuchern, den vielen ehrenamtlichen Helfern – und für den sagenhaften Erlös von 3.578,54 €, den wir wieder für den Erhalt unseres Pfarrheims verwenden. Vergelt’s Gott für euer Dabeisein sagen Pfarrer Hermann Schächner, der Pfarrgemeinderat und die Kirchenverwaltung!

Seit 35 Jahren Bergmessen in der Pfarrei Unterneukirchen

Seit 35 Jahren gehören in Unterneukirchen die Bergmessen an unterschiedlichen Orten zur festen Einrichtung im kirchlichen Kalender. Am Sonntag, den 10. Juni 1990, fand unter dem 2016 verstorbenen Pfarrer Kasimir Spielmann auf der Staffnalm bei Marquartstein bei herrlichem Wetter die erste Bergmesse mit etwa 200 Teilnehmern statt, organisiert von der Freiwilligen Feuerwehr mit ihrem unvergessenen Vorstand Adolf Hager sen. Die Tradition wurde durch Pfarrer Spielmanns Nachfolger Heribert Schauer aufrechterhalten und erfreut sich auch unter Pfarrer Hermann Schächner großer Beliebtheit. Pausiert wurde lediglich in den Coronajahren 2020 und 2021. Schauplätze der bisherigen Bergmessen waren neben der Staffnalm (zweimal) unter anderem die Streichenkirche an der Deutschen Alpenstraße, die Steinlingalm an der Kampenwand, die Aschingeralm am Zahmen Kaiser, die Hindenburghütte und die Steinplatte bei Reit im Winkl, die Führmannalm bei Anger, die Kaiserbuche (Mattsee), die Seiseralm bei Bernau, die Winklmoosalm, die Unterberg-Bergstation bei Ruhpolding, in der Pidinger Gegend die Stroblalm am Högl, der Berggasthof am Johanneshögl, aber auch Unterneukirchen bei der Familie Beck in Grasberg. Ein bewegendes Erlebnis war auch die Bergmesse am Hochfellnhaus, als Pfarrer Spielmann dem in der Nacht vorher plötzlich verstorbenen Hochfellnhauswirt Alois Maier gedachte. Seine Familie sagte die Bergmesse nicht ab, hatte sich doch der Maier Lois darauf gut vorbereitet und auch gefreut. „Es wär dem Lois ned recht gwesen, wenn mia abgsagt hättn“ sagte damals seine Frau.

Für die musikalische Umrahmung sorgten bei den Bergmessen meist eigene Bläsergruppen, aber auch Alphornbläser und Volksmusikensembles wie die „Spätzünder“ mit Jakob Mitterreiter.

Die diesjährige Bergmesse zelebrierte Pfarrer Hermann Schächner am Sonntag, 7. September, auf der Neubichler Alm am Kleinhögl bei Piding mit etwa 150 Teilnehmern. Von hier ergab sich ein traumhafter Ausblick auf Salzburg und die dahinter liegende Bergwelt. In seiner Ansprache nahm Schächner Bezug auf eine Hochzeit, die er tags zuvor am Samerberg hielt. Er stellte das Miteinander in den Vordergrund, das man nun auch bei diesem bedeutenden Gottesdienst auf der Almterrasse unter freiem Himmel bei idealem Wetter spüren könne. Mehr als verdeutlicht wurde dies, als bei einer nachfolgenden zwanglosen Wanderung ein älterer Mann einen Schwächeanfall erlitt. Durch die sofortige enorme Hilfsbereitschaft einiger Unterneukirchner, aber auch der Sanitäter des Roten Kreuzes Reichenhall konnte Schlimmeres verhindert werden, dafür ist der Mann allen zu großem Dank verpflichtet. Die Unterneukirchner „Aufwecka-Blasmusi“ übernahm die musikalische Umrahmung und ließ ihre Klänge unter anderem beim „Großer Gott, wir loben dich“ und der abschließenden Bayernhymne weit ins Tal hören. Mit der Gewissheit, wieder einmal eine besondere Bergmesse erlebt zu haben, wurde am Nachmittag die Heimfahrt, auch mit einem Bus, den die Pfarrei organisiert hatte, angetreten.

Pfarrer Hermann Schächner zelebrierte zu den Klängen der „Aufwecka-Blasmusi“ auf der Terrasse der Neubichler Alm die Bergmesse, rechts Ministrantin Jasmin Estaller, links Lektorin Sabine Eicher.
Text/Foto: Hans Gruber

Kindergarten

Wir sagen danke

Die Schirmhülle unseres großen Sonnenschirms ist in die Jahre gekommen und wurde durch Erik Weber, der eine Sattlerei betreibt, erneuert und gespendet. Wir sind dafür sehr dankbar, so kann der Sonnenschirm noch viele Jahre geschützt im Garten stehen.

Wir sagen danke und nehmen Abschied

Beim Abschlussgottesdienst haben wir nicht nur unsere Vorschulkinder verabschiedet. Wir verabschieden uns auch von unseren Kolleginnen Laura Bereiter und Sirin Zimmermann. Wir wünschen ihnen auf ihrem weiteren Weg alles Gute. Ebenso verabschieden wir uns von Sabine Jacoby als Elternbeiratsvorsitzende, die uns viele Jahre tatkräftig unterstützt hat. Auch ihr wünschen wir alles Gute.

Der Anbau schreitet weiter voran: Unter den wachsamen Augen der Kinder geht es auf der Baustelle voran. Die Fensterplätze sind so heiß begehrt, dass die Kinder Eintrittskarten gebastelt haben. Dann muss natürlich fleißig darüber diskutiert werden, wie die Maschinen heißen und wofür man diese brauchen könnte.Alle sind schon ganz gespannt, wie es nach den Ferien auf der Baustelle aussieht.

Leitungswechsel bei den Eltern-Kind-Gruppen Unterneukirchen.

Foto von links: Karin Pfandl und Nadine Altmannshofer.

Karin Pfandl und Nadine Altmannshofer übernehmen gemeinsam die Leitung der Eltern-Kind-Gruppen in Unterneukirchen. Karin Pfandl, Mutter von drei Kindern, und Nadine Altmannshofer, Mutter eines Kindes, sind die neuen Ansprechpartnerinnen für alle Mütter und Väter, die Interesse an der Teilnahme an den Eltern-Kind-Gruppen in Unterneukirchen haben.
„Wir freuen uns auf das kommende Jahr mit den Eltern-Kind-Gruppen und über neue Anmeldungen!“, so Karin Pfandl und Nadine Altmannshofer.
Anmeldung für die EKI Unterneukirchen:

Karin Pfandl
01712661575
k.pfandl@pfandl.de

Nadine Altmannshofer
015153560800
Nadine.Altmannshofer@web.de

Verabschiedung Pater Sunil

Den Dankgottesdienst mit Pater Sunil feiern wir beim Kirchweihfest am 19.10.2025 um 10.00 Uhr in der Pfarrkirche, anschließend besteht im Pfarrheim die Möglichkeit zum persönlichen Abschiednehmen. Sammlung f. Pater Sunil. Weil auch eine Bewirtung stattfindet, bitten wir um Anmeldung bis 14.10.2025 im Pfarrbüro unter 08634/7337 oder pfarramt.unterneukirchen@bistum-passau.de.

Friedhof

In den Wochen vor Allerheiligen geht es erfahrungsgemäß wieder „rund“ auf dem Friedhof unserer Pfarrei. Die bereitgestellten (Müll-)Tonnen sind schnell gefüllt, die Leerung erfolgt trotzdem nur alle 14 Tage bzw. vier Wochen. Deshalb unsere dringende Bitte: Wenn die Tonnen bereits voll sind, nehmen Sie Ihren Abfall mit, um ihn zu Hause zu entsorgen. Herzlichen Dank – die Kirchenverwaltung.

„Frauentragen“ im Advent

Der Brauch des Frauentragens erinnert an die Herbergssuche von Maria und Josef. Eine Muttergottesfigur wird während der Adventszeit von Haus zu Haus gebracht, wo ihr ein bis zwei Tage Herberge gewährt wird. Die Gastfamilie widmet sich in dieser Zeit dem Gebet, singt Marien- und Adventslieder. Am 24. Dezember erreicht die Figur die Pfarrkirche, wo sie einen besonderen Platz erhält.

Ab Mitte November liegen die Teilnahmelisten zum Eintragen in den Kirchen aus. Wir freuen uns über rege Beteiligung.

Nikolausdienst

Die katholische Landjugend bietet auch dieses Jahr wieder einen Nikolausdienst im Gemeindegebiet an. Anmeldung für einen Nikolausbesuch am 05.12. oder 06.12.2025 (jeweils von 16.00 – 20.00 Uhr) ist ab sofort möglich bei Sophia Bauer (0151/51200631 ab 17.00 Uhr) oder jederzeit per WhatsApp.

Christbaumspende gesucht

Kaum zu glauben: Weihnachten naht – unvorstellbar ohne Christbaum in unserer Pfarrkirche! Wir fragen deshalb wie jedes Jahr: Wer kann uns einen Baum zur Verfügung stellen? Dann melden Sie sich bitte im Pfarrbüro Unterneukirchen (08634/7337 oder pfarramt.unterneukirchen@bistum-passau.de) oder bei den Kirchenverwaltungsmitgliedern – herzlichen Dank!

TERMINE UNTERNEUKIRCHEN

Herzliche Einladung zur Pfarrfest-Helferfeier - „Wir sagen danke“ am 02.10.2025

Viele haben dazu beigetragen, dass wir am Pfarrfest-Wochenende gemeinsam schöne gesellige Stunden verbringen konnten.

Dafür laden wir euch herzlich am Donnerstag, 2. Oktober 2025, um 19:00 Uhr ein: Wir freuen uns auf alle, die beim Pfarrfest und/oder beim Zeltquiz auf irgendeine Art mitgeholfen haben.

Bitte kommt im Pfarrheim Unterneukirchen vorbei und lasst uns gemeinsam feiern.

Um besser planen zu können, bitten wir um Anmeldung bis 30.09.2025 im Pfarrbüro unter 08634/7337 oder per Mail: pfarramt.unterneukirchen@bistum-passau.de

Es freuen sich auf euch der Pfarrgemeinderat, die Kirchenverwaltung und Pfarrer Hermann Schächner.

Ehejubiläumstag am 05.10.2025

Die Andacht findet um 13.30 Uhr in der Pfarrkirche statt. Anschließend treffen wir uns zum gemütlichen Beisammensein – musikalisch umrahmt von Martin und Maxi – im Pfarrheim.

Frauenbund

06.10. **Infoabend zum „Handarbeits-Workshop“** um 19.30 Uhr im Pfarrheim, zusammen mit den Landfrauen. Auf Wunsch wird „gehäkelt“.

Veranstalter: Frauenbund und Landfrauen

04.12. **Herzliche Einladung zur Adventfeier**

19.00 Uhr Rorate in der Christkönigskirche

20.00 Uhr Adventfeier im Gasthaus Leidmann

Kath. Mütterverein

26.10.Das Jahreshauptfest des Kath. Müttervereins wird beim Sonntagsgottesdienst um 10.00 Uhr gefeiert.

08.11.Zur Jahreshauptversammlung des Kath. Müttervereins sind alle Mitglieder um 14.00 Uhr zu Kaffee und Kuchen im Gasthaus Leidmann eingeladen.

Weltmissionssonntag am 26.10.2025

Der Pfarrgemeinderat bietet am Weltmissions-Wochenende 25./26.10.2025 nach den Gottesdiensten wieder

„Eine-Welt-Waren“ zum Kauf an. Der Erlös wird mit der Kollekte weitergeleitet.

Begegnungsnachmittage jeweils von 14.00 bis 16.00 Uhr im Pfarrheim St. Konrad mit gemütlichem Beisammensein bei Kaffee und Kuchen:

28.10. Herr Dr. Albert Dietl vom Verein „Helfen am Ursprung e. V.“ stellt uns das Hilfsprojekt „Unsere Berufsschule in Adilang/Uganda“ vor.

25.11. Einladung zur Nikolausfeier mit „Wichteln“: Wir bitten, - wie letztes Jahr - ein verpacktes Geschenk im Wert von ca. 5 – 10 € mitzubringen.

„Treffen unterm Regenbogen“ für trauernde Angehörige am Samstag, 8. November 2025

Herzliche Einladung an alle, die Trost und Gemeinschaft suchen:

14.00 Uhr Andacht in der Johanneskirche, anschließend gemütliches Beisammensein bei Kaffee und Kuchen im Pfarrheim St. Konrad. Wir bitten bis 31.10.2025 um Anmeldung im Pfarrbüro, Tel. 08634/7337 oder pfarramt.unterneukirchen@bistum-passau.de

Martinszug

Am Dienstag, den 11.11.2025, um 17.30 Uhr beginnt der Martinszug ab Kindergarten St. Elisabeth zum Pfarrheim St. Konrad mit anschließendem geselligen Beisammensein.

Kinderbibeltag

Am Mittwoch, 19.11.2025 (unterrichtsfrei, da Buß- und Bettag), findet ein Kinderbibeltag mit den Grundschulkindern statt.

23.11. Patrozinium unserer Pfarrkirche Christkönig

Nach dem Festgottesdienst um 10.00 Uhr mit den Bläsern findet der von Pfarrgemeinderat und Kirchenverwaltung organisierte Pfarreifrühschoppen mit Informationen, Rück- und Ausblicken zum Pfarreileben sowie Ehrungen im Pfarrheim statt. Herzliche Einladung!

Sing mit beim Kinderchor
Unterneukirchen!
Wir freuen uns auf dich!
Nähere Infos gerne bei Irene Glöckl, 0170-5873418

Mach mit beim musikalischen
Krippenspiel!
Nähere Infos gerne bei Irene Glöckl, 0170-5873418

GOTTESDIENSTORDNUNG KASTL

Mittwoch 01.10. Hl. Theresia vom Kinde Jesu, Ordensfrau

15:30 Uhr Heiliges Amt
- Fam. Fischer, Dorfen, f. Nachb. Therese Leidmann
- Christa Starflinger f. Nachb. Elfriede Garschhammer
- Marianische Männerkongregation f. verst. Mitglieder

Donnerstag 02.10. Heilige Schutzengel

14:30 Uhr Seniorennachmittag im Pfarrheim

Samstag 04.10. Hl. Franz v. Assisi, Ordensgründer - Sammlung für Caritas

19:00 Uhr Heiliges Amt
- Klara u. Sebastian Friedlsperger f. Vater Sebastian Friedlsperger z. St.
- Klara u. Sebastian Friedlsperger f. verst. Paten u. verst. Verwandtschaft
- Familien Graf u. Wallner, Mühlhof, f. Alois Graf z. St.
- Gerhard u. Franz Fellner m. Familien f. Eltern Franz u. Elisabeth Fellner

Sonntag 05.10. 27. SONNTAG IM JAHRESKREIS - Sammlung für Caritas

8:30 Uhr Heiliges Amt
- Lore Salzeder f. Sohn Herbert Salzeder
- Sybille Salzeder f. Ehemann Herbert Salzeder
- Josef Hechenberger f. Ehef. Martha Hechenberger
- Fam. Huber f. Tochter Heidi Stummer
- Maria Eberhartinger f. Schwägerin u. Tante Martha Hechenberger

Mittwoch 08.10. Mittwoch der 27. Woche im Jahreskreis

15:30 Uhr Heiliges Amt
- Burgi Ober m. Fam. f. Herbert Salzeder

Samstag 11.10. Samstag der 27. Woche im Jahreskreis

19:00 Uhr Festgottesdienst - Dankgottesdienst für Pater Sunil mit dem Kirchenchor und Posaunenchor Traunstein / Chor Kantorei Burghausen/Burgkirchen, anschl. Bewirtung im Pfarrheim und die Möglichkeit zur Firmanmeldung - Sammlung f. Pater Sunil
- Rosmarie u. Hans Starflinger, Kalteneck, f. Therese Leidmann
- Christa Preisler f. Ehem. Herbert Preisler
- Eva Schweißer f. Bruder Herbert Preisler
- Hedwig Mitterer f. Tante u. Taufpatin Maria Kurz

Sonntag 12.10. 28. SONNTAG IM JAHRESKREIS

10:00 Uhr Heiliges Amt - entfällt

13:30 Uhr Andacht für die Ehejubilare der Pfarrei, anschl. Feier im Gasthaus Spirkl

Mittwoch 15.10. Hl. Theresia von Avila, Ordensfrau u. Kirchenlehrerin

15:30 Uhr Heiliges Amt
- Marianne Zwislsperger f. Franz Pytlik

Samstag 18.10. Hl. Lukas, Evangelist - Sammlung für unsere Kirche

19:00 Uhr Heiliges Amt
- Rosa u. Sepp Unterhaslberger f. Schwägerin Elfriede Garschhammer
- Annemarie u. Hans Garschhammer f. Schwägerin Elfriede Garschhammer
- Margit Vielmeier f. Herbert Salzeder
- Geschwister Madl f. Eltern u. Schwiegereltern Maria u. Alois Madl z. St.

Sonntag 19.10. JAHRESTAG DER WEIHE DER EIGENEN KIRCHE (DK) - Sammlung für unsere Kirche

8:30 Uhr Heiliges Amt zum Kirchweihfest
- Claudia Leitner f. Onkel Herbert Preisler
- Fam. Bachmeier u. Fam. Unterhofer f. Simon Bachmeier z. Geb.
- Meta Eberhartinger f. Schwägerin Martha Hechenberger

- Fam. Staar f. Herbert Salzeder
- Elke u. Rainer f. Patin Elfriede Garschhammer
- Christa u. Hans Mitterer, Grasset, f. Franz Pytlik

Mittwoch 22.10. Mittwoch der 29. Woche im Jahreskreis

15:30 Uhr Heiliges Amt
- Franz Baumann, Poschen, f. Schulfreundin Martha Hechenberger
- Theresia u. Bernhard Hechenberger f. Tante Martha Hechenberger

Donnerstag 23.10. Hl. Johannes von Capestrano, Ordenspriester, Wanderprediger

18:00 Uhr Festgottesdienst in der Pfarrkirche St. Rupert in Burgkirchen am Wald zur Visitation des Pfarrverbandes d. H.H. Domdekan Dr. Hans Bauernfeind, musik. Gestaltung durch den Kirchenchor, anschl. Auftaktabend im Pfarrheim Burgkirchen am Wald mit Abendessen für den gesamten Pfarrverband

Samstag 25.10. Samstag der 29. Woche im Jahreskreis - Sammlung für die Weltmission

19:00 Uhr Heiliges Amt
- Josef Winkler, Hinterwinkl, f. Franz Pytlik
- Fam. Mitterer, Straß, f. Pfr. Josef Mühlbauer
- Fam. Josef Salzeder f. Herbert Salzeder
- Familie Maria Ried-Huber f. Vater, Schwiegervater u. Opa Josef Huber
- Kathi Huber f. Ehemann Josef Huber

Sonntag 26.10. 30. SONNTAG IM JAHRESKREIS - Sammlung für die Weltmission

8:30 Uhr Pfarrgottesdienst
- Für alle Lebendenden und Verstorbenen unseres Pfarrverbandes Unterneukirchen

Mittwoch 29.10. Mittwoch der 30. Woche im Jahreskreis

15:30 Uhr Heiliges Amt
- Elvira Noserke f. Mama Martha Hechenberger

Samstag 01.11. HOCHFEST ALLERHEILIGEN - Sammlung für unsere Kirche

10:00 Uhr Hochamt zum Fest Allerheiligen
- Kath. Frauenbund Bgk.a.d.Alz f. Mitglied Elfriede Garschhammer
- Christa u. Hans Mitterer f. Elfriede Garschhammer
- Fam. Wimmer, Gröbn, f. Franz Pytlik
- Sabrina Hölzlwimmer u. Elena Leitner f. Onkel Herbert Preisler
- Helga Pytlik f. Martha Hechenberger
- Hermine Eberhartinger m. Fam. f. Schwägerin Martha Hechenberger
- Fam. Empl f. Herbert Salzeder

13:30 Uhr Rosenkranzgebet für die Verstorbenen der Pfarrei

14:00 Uhr Gedenkandacht in der Pfarrkirche - anschl. Gräbergang und Gräbersegnung - Sammlung für unsere Kirche - Vergelt´s Gott

Sonntag 02.11. ALLERSEELEN - Sammlung Priesterausbildung in Osteuropa

9:30 Uhr Allerseelenrosenkranzgebet

10:00 Uhr Requiem für alle Verstorbenen der Pfarrei, anschl. Gräbergang u. Gräbersegnung
- Renate u. Manfred Hechenberger f. Elfriede Garschhammer
- Josef Jaindl m. Fam. f. Ehefrau, Mama u. Oma Luise Jaindl z. St.
- Annemarie Kopold m. Fam. f. Schwager, Onkel u. Großonkel Herbert Preisler
- Fam. Berta Bauer f. Tante Martha Hechenberger
- Thekla Limmer f. Paten Herbert Salzeder
- Günther u. Englbert Leidmann f. Vater Josef Leidmann z. St.

Mittwoch 05.11. Mittwoch der 31. Woche im Jahreskreis

15:30 Uhr Heiliges Amt
- Fam. Hans Maier f. Franz Pytlik

Donnerstag 06.11. Hl. Leonhard, Einsiedler v. Limoges

14:30 Uhr Seniorennachmittag im Pfarrheim

GOTTESDIENSTORDNUNG KASTL

Samstag **08.11. Samstag der 31. Woche im Jahreskreis - Sammlung für unsere Kirche**

19:00 Uhr Heiliges Amt - Zählung der Gottesdienstbesucher
- Rosa u. Helmut Eberhartinger f. Elfriede Garschhammer
- Fam. Kurnoth f. Elfriede Garschhammer

Sonntag **09.11. WEIHETAG DER LATERANBASILIKA - Sammlung für unsere Kirche**

10:00 Uhr Heiliges Amt mit Ministrantenaufnahme u. Ehrung u. Dank - Zählung der Gottesdienstbesucher
- Marille Hecker, Kastl, f. Franz Pytlik
- Marile Seidl m. Fam., Popp am Wald, f. Martha Hechenberger
- Fam. Huber, Radeck, f. Martha Hechenberger
- Fam. Kohlbeck f. Herbert Salzeder
- Fam. Josef Starflinger f. Sohn Franz Josef Starflinger z. St.

Dienstag **11.11. Hl. Martin, Bischof v. Tours**

18:00 Uhr Martinsumzug des Kindergartens St. Martin: Start am Kindergarten

Mittwoch **12.11. Hl. Josaphat, Bischof, Märtyrer u. Hl. Arsacius**

15:30 Uhr Heiliges Amt
- Elvira Dorfhuber m. Fam. f. Ehem., Vater u. Opa Hans Dorfhuber z. St.

Samstag **15.11. Hl. Leopold und Hll. Marinus - Sammlung für Bonifatiuswerk (Diaspora-Opfertag)**

19:00 Uhr Heiliges Amt
- Klara Friedlsperger f. Herbert Preisler
- Familie Hans Huber f. Vater, Schwiegervater u. Opa Josef Huber

Sonntag **16.11. 33. SONNTAG IM JAHRESKREIS - Sammlung für Bonifatiuswerk (Diaspora-Opfertag)**

10:00 Uhr Totengedenken am Kriegerdenkmal, anschl. Heiliges Amt zum Volkstrauertag
- Karin Sturm u. Birgit Stromer f. Mutter Maria Stromer z. Geb.
- Fam. Baumann f. Tochter u. Schwester Stefanie Baumann z. 1. St.
- Anna Ebenbeck f. Ehem. u. Vater z. St.

Mittwoch **19.11. Hl. Elisabeth, Landgräfin v. Thüringen**

15:30 Uhr Heiliges Amt
- Fam. Sebastian Schmelz f. Nachb. Martha Hechenberger

Samstag **22.11. Hl. Cäcilia, Jungfrau u. Märtyrin in Rom - Sammlung für die Jugendseelsorge**

19:00 Uhr Gedenkgottesdienst f. Pfarrer Mühlbauer
- Hans Huber f. Arbeitskollegen Herbert Preisler
- Fam. Bachmeier f. Herbert Salzeder
- Pfarrei Kastl f. Pfarrer Josef Mühlbauer anlässlich seines 90. Geb.

Sonntag **23.11. CHRISTKÖNIG - Sammlung für die Jugendseelsorge**

10:00 Uhr Heiliges Amt
- Fam. Engelbert Schneider f. Mutter u. Großmutter Hedwig Schneider z. St.
- Fam. Müller, Neuötting, f. Martha Hechenberger
- Theresia Meisl, Loha, f. Martha Hechenberger
- Pfarrvikar Vincent f. Pfarrer Mühlbauer z. 90. Geb.

Mittwoch **26.11. Hl. Konrad und hl. Gebhard, Bischöfe v. Konstanz**

15:30 Uhr Heiliges Amt
- Melanie Stadler f. Herbert Preisler
- Hildegard Maier m. Fam. f. Vater u. Opa Johann Mitterer z. St. u. verst. Angehörige

Freitag **28.11. Freitag der 34. Woche im Jahreskreis**

19:30 Uhr Nacht der Lichter in der Pfarrkirche Christkönig Unterneukirchen, veranstaltet durch das Jugendbüro Altötting

Samstag **29.11. Samstag der 34. Woche im Jahreskreis - Sammlung für unsere Kirche**

19:00 Uhr Rorate am Vorabend des 1. Advents mit Segnung der Adventskränze
- Klara u. Sebastian Friedlsperger f. Eltern u. Großeltern
- Klara Friedlsperger f. alle Armen Seelen
- Familie Erwin Huber für Vater, Schwiegervater u. Opa Josef Huber

Sonntag **30.11. 1. ADVENT - Sammlung für unsere Kirche**

10:00 Uhr Rorate mit Segnung der Adventskränze - Familiengottesdienst
- Albert Zwislsperger m. Fam. f. Vater Ignaz Zwislsperger z. Geb.
- Elvira Dorfhuber m. Fam. f. Nachb. Martha Hechenberger
- Elfriede Hölzlwimmer m. Fam. f. Tante Martha Hechenberger
- Maria Keller f. Mutter Rosmarie Wimmer z. Geb.
- Fam. Starflinger / Weindl für Tochter u. Schwester Andrea Starflinger z. Nam.

Termine

Nikolausdienst

Die Anmeldung ist bei Paula Fliegl, ausschließlich über eine WhatsApp- Nachricht an +49 173 6077015, ab dem 01. November zu tätigen.

11.10.2025 Am Sonntag, 11. Oktober 2025, um 19:00 Uhr feiern wir in Kastl einen Dankgottesdienst zur Verabschiedung von Pater Sunil, der zum Jahresende in seine indische Heimat zurückkehren wird. Im Anschluss an den Gottesdienst halten wir eine Sammlung für ihn. Danach laden wir herzlich zu einem gemeinsamen Festessen im Pfarrsaal ein. Damit die Küche besser planen kann, bitten wir um Anmeldung im Pfarrbüro unter Tel. 08634/7337.

12.10.2025 **Ehejubiläum**

Die Andacht findet um 13.30 Uhr in der Pfarrkirche statt, anschl. Feier im Gasthaus Spirkl

23.10.2025 **Festgottesdienst** in der Pfarrkirche St. Rupert in Burgkirchen am Wald zur Visitation des Pfarrverbandes d. H.H. Domdekan Dr. Hans Bauernfeind, musik. Gestaltung durch den Kirchenchor, anschl. Auftaktabend im Pfarrheim Burgkirchen am Wald mit Abendessen für den gesamten Pfarrverband. Anmeldung für die Bewirtung erforderlich im Pfarrbüro unter 08634 07337 oder E-mail pfarramt.unterneukirchen@bistum-passau.de

Pfarrvikar Vincent gratulierte im Namen der Pfarrei Kastl Frau Sandra Kurnoth zu ihrem 50. Geburtstag. Die Pfarrgemeinde ist ihr sehr dankbar für ihre musikalische Unterstützung.

Bergmesse auf dem Johannishögl

Trotz wechselhaften Wetters machten sich am Sonntag, 14. September rund 50 Gläubige der Pfarrei Kastl auf den Weg, um ihre traditionelle Bergmesse auf dem Johannishögl im Berchtesgadener Land zu feiern. Die Filialkirche St. Johannes der Täufer in Piding ist ein beliebter Ort für Hochzeiten, Taufen und Berggottesdienste. Die Mauern des Langhauses der Kirche stammen noch aus der Romanik. In gotischer Zeit erfolgte ein Umbau. 1736 ersetzte der barocke Turm den ursprünglichen Dachreiter.

In seiner Predigt ermutigte Pfarrer Hermann Schächner die Gläubigen, auf Gott, den Vater im Himmel, zu vertrauen, der den Menschen Mut statt Angst schenke – gerade in schwierigen Zeiten. Jeder solle den Blick nach oben richten, so Schächner, und erinnerte dabei an ein altes Sprichwort: „Wenn dir das Wasser bis zum Hals steht, solltest du den Kopf nicht hängen lassen.“ Musikalisch gestaltet wurde der Gottesdienst von den Unterkastler Bläsern.

Im Anschluss kehrten die Teilnehmer im Berggasthof Johannishögl ein, wo sie bei einem gemeinsamen Mittagessen sowie Kaffee mit frisch zubereitetem Kaiserschmarrn und Torten beisammen saßen.

Zum Abschluss dankte die Pfarrgemeinderatsvorsitzende Kathrin Eckart allen Mitwirkenden – den Unterkastler Bläsern, der Pfarrei Piding, der Mesnerin der Filialkirche sowie dem Team des Berggasthofs – für das gelungene Gemeinschaftserlebnis.

Als „Pilger der Hoffnung“ auf Kastler Marterlwegen unterwegs

Im Rahmen des Jubiläumsjahres „Pilger der Hoffnung“ organisierte der Pfarrgemeinderat Kastl eine Radtour auf dem Marterlweg Kastl Nord. Rund 15 Kilometer legte die Gruppe in zweieinhalb Stunden zurück und machte dabei Station an 13 Marterln und Kapellen.

An jedem der religiösen Kleindenkmäler gab es kurze Andachten mit Erläuterungen zu ihrer Entstehung. Ziel war es, Geschichte, Kultur und Glauben miteinander zu verbinden. Die Marterl und Kapellen sind Zeugnis christlichen Glaubens und zeigen, dass wir alle Pilger der Hoffnung sind. So wurde etwa an der Muttergotteskapelle Reit, die aus Dankbarkeit errichtet wurde, daran erinnert, dass ein Sohn, der nach ärztlicher Aussage nicht mehr geheilt werden könne, wieder gesund wurde.

Auch schwere Schicksale fanden ihren Platz: Am Holzner Marterl wurde eines Schulkindes gedacht, das auf dem Nachhauseweg von der Schule ermordet wurde.

Besonders eindrücklich war die Geschichte der Pecklsäule: Sie erinnert an den Jesuitenpater Matthias Peckl, der 1791 einem Attentat durch einen Kastler Wirt entging. Die Kastler galten damals als ein Volk, dem Feiern und Saufen wichtiger war als der Gang zur Kirche. Durch die engagierte Seelsorge des Jesuitenpaters Peckl sah der Wirt aus Kastl sein Geschäft schwinden, als die Buben und Mädchen ausblieben. Daraufhin habe der Wirt beschlossen, den Pater zu erschießen und legte sich dafür eines Tages an der Stelle, wo heute die Pecklsäule steht, mit dem Gewehr auf die Lauer. Just an diesem Tag nahm Matthias Peckl einen anderen Weg und entkam so dem Anschlag. Jahre später beichtete der Mann auf dem Sterbebett den Mordplan. Peckl verzieh ihm und ließ an der Stelle des geplanten Anschlags die Säule errichten.

Der Marterlweg wurde vom Pfarrgemeinderat initiiert und von Kathrin Eckart, Sabine Zwislsperger, Maria Heininger und Dr. Thomas Spinner ausgearbeitet. Heimatpfleger Didi Hoffmann steuerte Fotos und Geschichten bei, Elias Starnecker gestaltete das Informationsheft. Über einen QR-Code können Interessierte die Strecke selbst abfahren und Details zu den Denkmälern abrufen.

Die nächste Gelegenheit zur spirituellen Radtour gibt es am Sonntag, 12. Oktober, wenn der Marterlweg Kastl Süd vorgestellt wird – ebenfalls mit begleitendem Heft und QR-Code. Treffpunkt ist am Kastler Rathaus um 14.00 Uhr.

Text/Foto: Anton Gschrei

GOTTESDIENSTORDNUNG BURGKIRCHEN AM WALD

Mittwoch **01.10. Hl. Theresia vom Kinde Jesu, Ordensfrau**

8:00 Uhr Tü: Rosenkranzgebet

8:30 Uhr Tü: Heiliges Amt
- Anneliese Halbritter f. Paula u. Erich Halbritter
- Elisabeth Entsfellner f. verst. Angehörige

18:00 Uhr Tei: Rosenkranzgebet

Freitag **03.10. Freitag der 26. Woche im Jahreskreis**

8:00 Uhr Tei: Heiliges Amt - entfällt

Samstag **04.10. Hl. Franz v. Assisi, Ordensgründer - Sammlung für Caritas**

17:00 Uhr Tü: Heiliges Amt
- Fam. Florian u. Johann Werndle, Waitzgraming, f. Maria Auer
- Elisabeth Mader f. Ehem. Josef Mader u. verst. Angehörige
- Stammtischfreunde Steiner f. Hermann Probst

18:00 Uhr Tei: Heiliges Amt
- Anneliese u. Konrad Bernhart f. Sohn Sebastian z. Geb. u. Therese Bernhart z. St.
- Maria Sandner f. Mutter Therese Kolm z. St.

Sonntag **05.10. 27. SONNTAG IM JAHRESKREIS - Sammlung für Caritas**

8:30 Uhr Hei: Pfarrgottesdienst
- Für alle Lebenden und Verstorbenen unseres Pfarrverbandes Unterneukirchen

10:00 Uhr Bgk: Heiliges Amt, anschl. Möglichkeit zur Firmanmeldung im Pfarrheim
- Fam. Eberl-Weindl f. Sebastian Zipfer
- BBV Ortsverband Unterburgkirchen-Tüßling f. ehemalige Ortsbäuerin Elisabeth Perschl
- Hannes u. Karin Roth f. Nachbarn Anton Matscheko
- Fam. Katharina Mayer, Kronack, f. Schwager Hans Auer, Raitenhart
- Hildegard Hechenberger f. Ehemann u. Vater Simon Hechenberger z. St.
- Marianne Gruber zu Ehren der Hl. Mutter Gottes
- Fam. Schick, Käsberger, f. Elisabeth Perschl
- Fam. Langlechner, Birkham, f. Elisabeth Perschl
- Fam. Huber, Edeltalham, f. Elisabeth Perschl
- Fam. Franz Huber, Haid, f. Nachbarin Elisabeth Perschl

Montag **06.10. Hl. Bruno, Mönch, Einsiedler, Ordensgründer**

19:00 Uhr Mör: Heiliges Amt
- Josef Blümhuber f. Anton Holzner

Mittwoch **08.10. Mittwoch der 27. Woche im Jahreskreis**

8:00 Uhr Tü: Rosenkranz

8:30 Uhr Tü: Heiliges Amt
- Anneliese Vorderhuber f. Christa Hauser
- Fam. Gaby Hinterberger f. Schwager Georg Blümhuber
- Rosi Kiermeier m. Fam. f. Schwager Georg Blümhuber

18:00 Uhr Tei: Rosenkranzgebet

Freitag **10.10. Freitag der 27. Woche im Jahreskreis**

8:00 Uhr Tei: Heiliges Amt

16:30 Uhr Gottesdienst im BRK-Seniorenhaus

Samstag **11.10. Samstag der 27. Woche im Jahreskreis - Sammlung für unsere Kirche**

15:00 Uhr Fahrzeugweihe des neuen FFW-Fahrzeuges am Feuerwehrhaus in Tüßling

17:00 Uhr Tü: Heiliges Amt
- Irene Unterhuber m. Fam. f. Ehem. u. Vater Markus Unterhuber
- Josef u. Anna Reichenspurner f. Nachbarin Therese Gehringer
- Fam. Buchner, Kiefering, f. Therese Gehringer
- Fam. Zipfer, Reichenspurn, f. Therese Gehringer

18:00 Uhr Tei: Heiliges Amt

Sonntag 12.10. 28. SONNTAG IM JAHRESKREIS - Sammlung für unsere Kirche

8:30 Uhr Hei: Heiliges Amt
- Josef Lese f. Siegfried Luger
- Fam. Gerti Rauch f. Firmpatin Maria Schönstetter
- Fam. Marianne Pfaffeneder f. Tante Maria Schönstetter
- Fam. Luise Hinterberger f. Tante Maria Schönstetter

10:00 Uhr Bgk: Heiliges Amt
- Fam. Eugen Münch f. Max Leistner
- Fam. Raspl f. Maria Eder
- Annelies Mitterer f. Maria Eder
- Alois u. Monika Mitterer mit Fam. f. Maria Eder
- Fam. Bernkopf f. Maria Schönstetter, Fürtner
- Fam. Renno f. verst. Eltern u. Angehörige
- Fam. Renno f. Robert Salzinger
- Marianne Förster f. Anton Holzner
- Gabi Botz f. Anton Holzner
- Hans Mitterreiter f. Eltern u. Angehörige
- Christian Kainzmaier u. Fam. Regina Sieghart f. Mutter u. Oma Marianne Kainzmaier
- Keglerinnen Teising f. Bernadette Kugler
- Fam. Gillhuber f. Eltern Maria u. Josef Mayer u. Magdalena u. Engelbert Gillhuber z. St.
- Fam. Hans Thalhammer, Kastl, f. Marianne Kainzmaier

Montag 13.10. Montag der 28. Woche im Jahreskreis

19:00 Uhr Mör: Heiliges Amt
- Franz Aigner f. Marianne Schwankner
- Josef Blümhuber f. Nachbarin Marianne Schwankner
- Gabi Jetzfellner m. Kindern u. Enkeln f. Willi Jetzfellner
- Bruder Hansi m. Gabi u. Cousine Erika m. Georg f. Bernadette Kugler
- Geschwister Blümhuber f. Eltern Georg u. Irmgard Blümhuber
- Geschwister Blümhuber f. Tante Irene Unterstaller

Mittwoch 15.10. Hl. Theresia von Avila, Ordensfrau u. Kirchenlehrerin

8:00 Uhr Tü: Rosenkranz

8:30 Uhr Tü: Heiliges Amt
- Josefine Hofer f. Christa Hauser
- Sigismund Unterhuber f. Georg Hoferer

18:00 Uhr Tei: Rosenkranzgebet

Freitag 17.10. Hl. Ignatius v. Antiochien, Bischof u. Märtyrer

8:00 Uhr Tei: Heiliges Amt

Samstag 18.10. Hl. Lukas, Evangelist - Sammlung für unsere Kirche

17:00 Uhr Tü: Heiliges Amt
- Fam. Franz Steiner f. Luise Brtnik
- Richard Werner u. Christa Moser f. Lothar Liebwein
- Maria Hahn m. Kindern f. Ehemann u. Vater Alfons Hahn z. St.

18:00 Uhr Tei: Heiliges Amt
- Mathilde u. Josef Edmaier f. Schwester u. Schwägerin Maria Haas
- Maria u. Richard f. Patin Maria Haas
- Salome Juraschek m. Fam. f. Sohn u. Bruder Jürgen Juraschek z. St.

Sonntag 19.10. JAHRESTAG DER WEIHE DER EIGENEN KIRCHE (DK) - Sammlung für unsere Kirche

8:30 Uhr Hei: Heiliges Amt zum Kirchweihfest
- Fam. Alois Starnecker f. Mayella Starnecker
- Gerti u. Ludwig f. Freund Schorsch Blümhuber
- Kegler u. Kroatien-Crew f. Schorsch Blümhuber
- Hildegard Köllnberger f. Ehem. Franz u. Enkel Franzl z. St.

GOTTESDIENSTORDNUNG BURGKIRCHEN AM WALD

10:00 Uhr Bgk: Heiliges Amt zum Kirchweihfest , musik. Gestaltung durch den Kirchenchor mit der "Missa brevis a tre voci" von Michael Haydn
- Elfriede Wittich f. Brigitte Spatzl
- Else Wastlhuber f. Josef Reinerth
- Rosmarie König f. Eltern Josepha u. Max König u. Tante Rosa
- Roswitha Brtnik m. Fam. f. Georg Hoferer
- Helmut Schubert f. Johanna Schubert z. Geb. u. Rupert Schubert z. St.

13:30 Uhr Bgk: Andacht für Ehejubilare in der Pfarrkirche, anschl. Feier im Pfarrsaal, musik. Gestaltung Maxi und Martin

Montag 20.10. Hl. Wendelin, Einsiedler im Saarland

19:00 Uhr Mör: Heiliges Amt
- Vinzent Klement f. Großeltern Martha Klement und Konrad u. Renate Fröschl
- Geschwister Blümhuber f. Tante Barbara Heckensteiger

Mittwoch 22.10. Mittwoch der 29. Woche im Jahreskreis

8:00 Uhr Tü: Rosenkranzgebet

8:30 Uhr Tü: Heiliges Amt
- Fam. Schick, Käsberger f. Nachbarin Christa Hauser

18:00 Uhr Tei: Rosenkranzgebet

Donnerstag 23.10. Hl. Johannes von Capestrano, Ordenspriester, Wanderprediger

18:00 Uhr Bgk: Festgottesdienst zur Visitation des Pfarrverbandes d. H.H. Domdekan Dr. Hans Bauernfeind, musik. Gestaltung durch den Kirchenchor, anschl. Auftaktabend im Pfarrheim mit Abendessen für den gesamten Pfarrverband

Freitag 24.10. Hl. Antonius Maria Claret, Bischof, Ordensgründer

8:00 Uhr Tei: Heiliges Amt

16:30 Uhr Gottesdienst im BRK-Seniorenheim

Samstag 25.10. Samstag der 29. Woche im Jahreskreis - Sammlung für die Weltmission

17:00 Uhr Tü: Heiliges Amt
- Johann Gallhauser f. Andreas Ofner
- Fam. Handwerker f. Andreas Ofner
- Fam. Weindl f. Andreas Ofner
- Fam. Franz Steiner f. Maria Eder
- Anni Specht f. Maria Eder
- Fam. Kainzmaier f. Maria Eder

18:00 Uhr Tei: Heiliges Amt
- Burgi u. Hannes Auer f. Georg Hoferer
- Helga u. Georg Auer f. Georg Hoferer

Sonntag 26.10. 30. SONNTAG IM JAHRESKREIS - Sammlung für die Weltmission

8:30 Uhr Hei: Heiliges Amt
- Fam. Dirnberger f. Tante Maria Schönstetter
- Claudia Mooshofer m. Meik f. Taufpatin Maria Schönstetter
- Christine Hochreiter f. Taufpatin Maria Schönstetter
- Fam. Renno f. Elisabeth Wastlhuber
- Fam. Alois Starnecker f. Eltern Alois u. Notburga Starnecker
- Fam. Maria Starnecker f. Eltern Josef u. Maria Obergrußberger

10:00 Uhr Bgk: Heiliges Amt - Familiengottesdienst und Dankgottesdienst mit Pater Sunil, anschl. Bewirtung im Pfarrheim - Sammlung f. Pater Sunil
- Uschi u. Bernd Luger f. Vater u. Schwiegervater Siegfried Luger
- Fam. Hans-Peter Keser f. Anton Holzner
- Fam. Eugen Münch f. Anton Holzner
- Familien Demmel u. Faltermeier f. Anton Matscheko
- Erika u. Franz Maier f. Sohn Alexander Maier
- Sabine Maier m. Luca u. Selina f. Bruder u. Onkel Alexander Maier

Montag	**27.10.**	**Montag der 30. Woche im Jahreskreis**
19:00 Uhr	Mör: Heiliges Amt - Josef Blümhuber f. Georg Blümhuber	
Mittwoch	**29.10.**	**Mittwoch der 30. Woche im Jahreskreis**
8:00 Uhr	Tü: Rosenkranzgebet	
8:30 Uhr	Tü: Heiliges Amt - Annemarie Rappl f. Cousin Hans Wimböck - Fam. Elisabeth Entsfellner f. Georg Blümhuber	
18:00 Uhr	Tei: Rosenkranzgebet	
Freitag	**31.10.**	**Hl. Wolfgang, Bischof v. Regensburg**
8:00 Uhr	Tei: Heiliges Amt - entfällt -	
Samstag	**01.11.**	**HOCHFEST ALLERHEILIGEN - Sammlung für unsere Kirche**
8:30 Uhr	Bgk: Hochamt zum Fest Allerheiligen, musikal. Gestaltung durch den Kirchenchor - Rosmarie Kapser m. Fam. f. Maria Tröndle - Maria Gratzl f. Schwägerin Luise Brtnik - Lorenz Kainzmaier f. Ehefrau Marianne Kainzmaier - Blanca Zehetmaier m. Fam. f. Onkel Mathias Stitzl	
13:00 Uhr	Bgk: Rosenkranzgebet für die Verstorbenen der Pfarrei	
13:30 Uhr	Bgk: Gedenkandacht am Leichenhaus, anschl. Gräbergang - Sammlung an den Ausgängen für die Kirchenheizung - Vergelt´s Gott	
Sonntag	**02.11.**	**ALLERSEELEN - Sammlung Priesterausbildung in Osteuropa**
9:30 Uhr	Allerseelenrosenkranzgebet	
10:00 Uhr	Bgk: Requiem f. alle Verstorbenen der Pfarrei mit Verlesen der Allerseelen-Bitten, musikalische Gestaltung durch den Trauerchor, anschl. Gräbergang u. Gräbersegnung - Fam. Eberl, Hüttenberg, f. Marianne Mayer, Niedergottsau - Therese Eberl f. Ottilie u. Josef Zipfer - Trauerchor Bgk. a. Wald f. alle verstorbenen Sängerinnen - Anna Auer f. Ehem., Vater u. Opa Ludwig Auer z. St. - Gretl Liebl f. Sohn Hubert Liebl z. Nam. u. verst. Angehörige - Gretl Liebl f. Ehemann Hans Liebl u. Schwestern Hedwig, Irmgard u. Elisabeth	
Montag	**03.11.**	**Sel. Rupert Mayer**
19:00 Uhr	Mör: Heiliges Amt - entfällt	
Mittwoch	**05.11.**	**Mittwoch der 31. Woche im Jahreskreis**
8:00 Uhr	Tü: Rosenkranzgebet	
8:30 Uhr	Tü: Heiliges Amt - Josef Geisberger, Mettenheim, f. Georg Hoferer - Josef Lese f. Georg Hoferer	
Freitag	**07.11.**	**Hl. Wilibrord, Bischof v. Utrecht, Glaubensbote**
8:00 Uhr	Tei: Heiliges Amt	
16:30 Uhr	Gedenkgottesdienst im BRK-Seniorenhaus	
Samstag	**08.11.**	**Samstag der 31. Woche im Jahreskreis - Sammlung für unsere Kirche**
11:30 Uhr	Tei: Taufe von Lorenz Kinz	
17:00 Uhr	Tü: Heiliges Amt - Zählung der Gottesdienstbesucher - Irene Unterhuber m. Fam. f. Ehem. u. Vater Markus Unterhuber - Fam. Kamhuber, Erlach, f. Maria Eder - Fam. Langlechner, Birkham, f. Maria Eder - Fam. Florian Buchner f. Maria Eder - CSU-Ortsverband Tüßling f. verst. Mitglieder, Gründungsmitglieder und Ortsvorsitzende - CSU Ortsverband Tüßling f. verst. Mitglied Elisabeth Perschl - CSU Ortsverband Tüßling f. verst. Mitglied u. langjährigen Kassenprüfer Anton Holzner - Peter, Eva u. Tobias Rollig f. Anton Holzner - Tobias Rollig f. Elisabeth Perschl - Fam. Franz u. Hannelore Weiss f. verst. Angehörige - Fam. Anton Hofer f. Anton Holzner - Fam. Heini Hollinger f. Schorsch Blümhuber	

GOTTESDIENSTORDNUNG BURGKIRCHEN AM WALD

18:00 Uhr	Tei: Heiliges Amt - Zählung der Gottesdienstbesucher - Elfriede Pache f. Ehemann Werner Pache u. verst. Angehörige
Sonntag	**09.11. WEIHETAG DER LATERANBASILIKA - Sammlung für unsere Kirche**
8:30 Uhr	Hei: Heiliges Amt - Zählung der Gottesdienstbesucher - Fam. Erwin Käsmeier f. Tante Maria Schönstetter - Fam. Irmi Niedersteiner f. Tante Maria Schönstetter - Fam. Georg Hochreiter f. Tante Maria Schönstetter
10:00 Uhr	Bgk: Heiliges Amt - Zählung der Gottesdienstbesucher - Roswitha, Herbert, Robert, Helmut f. Vater Herbert Thanner z. Geb. - Monika Milz m. Fam. f. Ehem., Vater u. Opa Anton Milz z. St. - Fam. Langlechner f. Martin Langlechner z. Nam.
Montag	**10.11. Hl. Leo der Große, Papst, Kirchenlehrer**
19:00 Uhr	Mör: Heiliges Amt - Hans Blümhuber f. Georg Blümhuber - Josef Blümhuber f. Franz Aicher - Josef Blümhuber f. Bernadette Kugler
Dienstag	**11.11. Hl. Martin, Bischof v. Tours**
17:00 Uhr	Bgk: Martinsumzug am Parkplatz des Pfarrheims St. Rupert
Mittwoch	**12.11. Hl. Josaphat, Bischof, Märtyrer u. Hl. Arsacius**
8:00 Uhr	Tü: Rosenkranz
8:30 Uhr	Tü: Heiliges Amt
17:00 Uhr	Tei: Martinsumzug des Kindergartens St. Franziskus am Pausenhof der Schule, anschl. Martinsfeier
19:00 Uhr	Tei: Heiliges Amt der Männerkongregation Teising/Tüßling mit Bruder Georg Greimel m. anschließender JHV im Reiterhof - Männerkongregation Teising/Tüßling f. verst. Mitglieder
Freitag	**14.11. Freitag der 32. Woche im Jahreskreis**
8:00 Uhr	Tei: Heiliges Amt - Fam. Andreas Luger f. Taufpaten Siegfried Luger - Fam. Ottmar Luger f. Onkel Siegfried Luger
18:00 Uhr	Tei: Dankgottesdienst Gartenbauverein Tüßling-Teising, anschließend Herbstversammlung
Samstag	**15.11. Hl. Leopold - Sammlung für Bonifatiuswerk (Diaspora-Opfertag)**
17:00 Uhr	Tü: Heiliges Amt zum Volkstrauertag, anschl. Fackelzug zum Kriegerdenkmal mit Totengedenken - KSK Tüßling f. verstorbene Mitglieder - Anton Ritt f. Großcousin Alexander Maier - Xaver Maier f. Großcousin Alexander Maier
18:00 Uhr	Tei: Heiliges Amt - Fam. Kahler f. Georg Hoferer
Sonntag	**16.11. 33. SONNTAG IM JAHRESKREIS - Sammlung für Bonifatiuswerk (Diaspora-Opfertag)**
8:30 Uhr	Hei: Heiliges Amt - Monika u. Bernhard Geiger f. Mutter u. Oma Annelies Mandlsperger - Manfred Hechenberger m. Fam. f. Cousine Annelies Mandlsperger
10:00 Uhr	Bgk: Heiliges Amt - Fam. Rudi Hiebl f. Vater Konrad Hiebl z. St. - Fam. Wimmer f. Therese Gehringer - Fam. Weindl f. Therese Gehringer - Hildegard Köllnberger f. Anton Holzner - Fam. Perschl f. Nachbarn Anton Holzner

- Fam. Stadler, Starfling, f. Anton Holzner
- Fam. Werndle, Kiefering, f. Ehemann, Vater u. Opa Rupert Werndle z. St.
- Fam. Weißl, Gänsberg, f. Eltern Katharina u. Michael Weißl

Montag 17.11. Hl. Gertrud von Helfta, Ordensfrau u. Mystikerin

19:00 Uhr Mör: Heiliges Amt
- Fam. Christiane Kranich f. Eltern u. Großeltern Felicitas u. Florian Zipfer

Mittwoch 19.11. Hl. Elisabeth, Landgräfin v. Thüringen

8:00 Uhr Tü: Rosenkranz

8:30 Uhr Tü: Heiliges Amt

18:00 Uhr Bgk: Andacht zum "Red Wednesday", musikalische Gestaltung Fam. Wenninger

Freitag 21.11. Gedenktag Unserer Lieben Frau in Jerusalem

8:00 Uhr Tei: Heiliges Amt
- Theresia Osl f. Eltern u. Geschwister Benno, Berta u. Konrad

16:30 Uhr Gottesdienst im BRK-Seniorenheim

Samstag 22.11. Hl. Cäcilia, Jungfrau u. Märtyrin in Rom - Sammlung für die Jugendseelsorge

17:00 Uhr Tü: Heiliges Amt
- Franz Steiner m. Fam. f. Lothar Liebwein
- Alfred Barber f. Schulkameraden Georg Blümhuber

18:00 Uhr Tei: Heiliges Amt

Sonntag 23.11. CHRISTKÖNIG - Sammlung für die Jugendseelsorge

8:30 Uhr Hei: Heiliges Amt
- Fam. Johann Graminger f. Tante Maria Schönstetter
- Fam. Schrankl f. Maria Schönstetter
- Anni Ofner f. Nachbarin Maria Schönstetter
- Fam. Bruckmeier f. Nachbarin Maria Schönstetter

10:00 Uhr Bgk: Heiliges Amt als Jugendgottesdienst, musik. Gestaltung "Fire-A.-Band", gest. d.d. CAJ
- Fam. Elisabeth Mayer f. Ehemann u. Vater Rupert Mayer z. St.
- Elisabeth Holzner f. Eltern Lackermeier u. Schwiegereltern Holzner
- Fam. Osl u. Mandl f. Eltern u. Großeltern Maria u. Hans Mandl
- Fam. Heini Hollinger f. Erika Hollinger
- Markus, Elisabeth u. Stefanie m. Familien f. Mutter u. Oma Elisabeth Perschl z. Nam.
- Therese Perschl f. Schwägerin Elisabeth Perschl
- Claudia Eglsoer u. Stefan Perschl m. Familien f. Tante Elisabeth Perschl
- Centa u. Leonhard Weinberger f. Schwägerin Elisabeth Perschl
- Andrea, Thomas, Bettina u. Monika f. Tante u. Taufpatin Elisabeth Perschl

Montag 24.11. Hl. Andreas Dung-Lac, Priester und Gefährten, Märtyrer

19:00 Uhr Mör: Heiliges Amt
- Josef Blümhuber f. Therese Gehringer
- Luise Fenzl m. Fam. f. Ehem., Vater u. Opa Manfred Fenzl z. St.
- Josef Blümhuber f. Anton Holzner

Mittwoch 26.11. Hl. Konrad und hl. Gebhard, Bischöfe v. Konstanz

8:00 Uhr Tü: Rosenkranzgebet

8:30 Uhr Tü: Heiliges Amt
- Elisabeth Entsfellner f. Nachbarin Annelies Mandlsperger
- Klaus Wolny f. Georg Hoferer

Freitag 28.11. Freitag der 34. Woche im Jahreskreis

8:00 Uhr Tei: Heiliges Amt

19:30 Uhr Nacht der Lichter in der Pfarrkirche Christkönig Unterneukirchen, gestaltet durch das Jugendbüro Altötting

GOTTESDIENSTORDNUNG BURGKIRCHEN AM WALD

Samstag	**29.11. Samstag der 34. Woche im Jahreskreis - Sammlung für unsere Kirche**
17:00 Uhr	Tü: Rorate am Vorabend des 1. Advent mit Segnung der Adventskränze - Fam. Franz Steiner f. Anton Holzner - Gartenbauverein Tüßling / Teising f. Vorsitzenden Lothar Liebwein - Fam. Hoffmann f. Alexander Maier
18:00 Uhr	Tei: Rorate am Vorabend des 1. Advent mit Segnung der Adventskränze
Sonntag	**30.11. 1. ADVENT - Sammlung für unsere Kirche**
8:30 Uhr	Hei: Rorate m. Segnung der Adventskränze, musik. Gestaltung durch die Männerschola
10:00 Uhr	Bgk: Rorate als Familiengottesdienst mit Segnung der Adventskränze, musik. Gestaltung Rupertibläser - Marika u. Christian mit Josefine u. Emilia Huf f. Xaver z. Nam. - Anni Ofner f. Maria Eder - Fam. Weinberger f. Maria Eder - Felix Wölfl, Polling, f. Maria Eder - Geschwister Söll f. Eltern - Martina u. Anton Söll f. Maria u. Peter Eder - Fam. Söll f. Maria Walch - Fam. Söll f. Tante Maria Auer - Marianne Gratzl m. Fam. f. Eltern Martin u. Maria Wimmer u. verst. Angehörige - Franz Gratzl m. Fam. f. Eltern u. Großeltern Franz u. Barbara Gratzl - Geschwister Ernst f. Eltern Andreas u. Barbara Ernst z. St. - Lorenz Kainzmaier f. Ehefrau Marianne Kainzmaier z. St.
16:00 Uhr	KDFB-Rorate mit anschl. Weihnachtsfeier

Grillfest der Männerkongregation Teising/Tüßling – Gemeinschaft, Genuss und Feiern für einen guten Zweck

Am Sonntag nach Maria Himmelfahrt hatte die Männerkongregation Teising/Tüßling zum traditionellen Grillfest eingeladen. Zahlreiche Mitglieder, Familien, Freunde sowie Förderer folgten der Einladung bei bestem Sommerwetter. Ab 11:30 Uhr wurde in der Fahrzeughalle der Familie Auer zum Mittagessen aufgetischt und das Fest entwickelte sich rasch zu einem lebendigen Treffpunkt für Jung und Alt. Obmann Hans Auer freute sich besonders über die Anwesenheit von Pfarrvikar Vincent und Pater Sunil sowie Bürgermeister Hans Hiebl und 2. Bürgermeister Robert Kahler. Ihre Teilnahme war auch ein Zeichen der Anerkennung und Wertschätzung der Arbeit und der Bedeutung der Männerkongregation für das Pfarr- und Gemeindeleben. Aufgetischt wurden neben knusprigen Steckerlfischen auch Grillfleisch, Grillwürste und frisch zubereitete Salate, die für sommerliche Frische sorgten.

Am Nachmittag verwandelte sich das Fest in ein kleines Café. Die selbstgebackenen Kuchen, die von vielen Familien der Gemeinde gespendet wurden, und Kaffee luden zum Verweilen und Plaudern ein. Die Vielfalt und Qualität der Speisen spiegelten die große Einsatzbereitschaft und das Engagement der Helferinnen und Helfer wider – ein echtes Gemeinschaftswerk.

Der Erlös des Grillfests kommt einem besonderen Anliegen zugute, der Außenrenovierung der Pfarrkirche St. Rupert. Mit jedem verkauften Mittagessen, jeder Tasse Kaffee und jedem gespendeten Euro wurde ein Beitrag für die Pfarrkirche geleistet. Die Männerkongregation Teising/Tüßling bedankt sich herzlich bei allen Gästen, Helferinnen und Helfern sowie Unterstützern, die diesen Tag zu einem gelungenen Ereignis gemacht haben.

Bürgermeister Hans Hiebl im Gespräch mit Förderern der MC.

Neues aus der Marktbücherei

Veranstaltungen für Kinder im Herbst

Ab Oktober können Kinder wieder Märchen erfahren. Einmal monatlich am Dienstag erzählt Märchenpädagogin Ulrike Ott Kindern ab 4 Jahren an folgenden Terminen Geschichten: 14. Oktober 2025, 11. November 2025 und 9. Dezember 2025. Wichtiger Hinweis: Die Uhrzeit hat sich geändert! Die Märchenstunden beginnen nun immer 16:45 Uhr und enden 17:45 Uhr.

Das Kinderkino beginnt zu der gewohnten Uhrzeit dienstags um 17 Uhr. Am 21. Oktober 2025 dürfen sich die Kinder auf „Rabe Socke I“ freuen. „Wer bist du, Mama Muh?“ fragen wir mit unserer Vorstellung am 18. November 2025. „Ein Weihnachtsfest für Teddy“ zeigen wir am 16. Dezember 2025.

Weinleseabend

Wie bereits angekündigt, findet unser fünfter Weinleseabend am Freitag, den 21. November 2025 ab 19:30 Uhr statt. Das Bücherei-Team trägt Rezensionen bzw. kurze Textstellen aus aktuellen Büchern vor.

Anmeldungen sind telefonisch während der Ausleihzeiten, persönlich vor Ort oder per E-Mail möglich.

Zu den Öffnungszeiten der Marktbücherei St. Georg

Dienstag:	15:00 Uhr – 17:00 Uhr,
Mittwoch:	9:00 Uhr – 10:00 Uhr,
Donnerstag:	17:00 Uhr – 19:00 Uhr,
Freitag:	17:30 Uhr – 19:00 Uhr,
Sonntag:	09:00 Uhr – 9:45 Uhr.

Kontakt: 08633/5066828,

marktbuecherei@tuessling.de,

Online-Katalog: bibkat.de/tuessling

Benefizessen für Kirchenrenovierung

Pfarrvikar Vincent Gnanendran leistete mit seiner Idee, die Pfarrangehörigen mit einem Benefizessen nach indischer Art zu verwöhnen, einen besonderen Beitrag zur Finanzierung der Kirchenrenovierung. Über 100 Gäste folgten seiner Einladung und verbrachten einen unterhaltsamen Abend im Pfarrheim, bei dem indische Köstlichkeiten serviert wurden. Unter der Leitung von Vikar Vincent standen Helga Auer, Hedwig Wallner, Luise Ebenbeck, Anni Überacker und Silvia Kagerer in der Küche und bereiteten ein leckeres Menü vor. Betty Wolfmeier dekorierte den Pfarrsaal und Heiner Maier sowie das Team vom Pfarrgemeinderat übernahmen den Service. Pfarrer Hermann Schächner informierte mit zahlreichen Bildern über den Stand der Kirchenrenovierung und der ehemalige Kirchenpfleger Franz-Josef Speckbacher gab einen Überblick über die langwierigen Verhandlungen mit der Diözese Passau, bis schlussendlich die Genehmigung der Baumaßnahme einschließlich der Bezuschussung mit einem Betrag in Höhe von rd. 300.000 € in trockenen Tüchern war. Abschließend bedankte sich Kirchenpfleger Georg Auer bei allen anwesenden Gästen für ihr zahlreiches Erscheinen und der großzügigen finanziellen Unterstützung. Über 3.500 € kamen an diesem Abend an Spenden für die Außenrenovierung der Pfarrkirche zusammen – ein grandioser Erfolg.

Pfarrei Burgkirchen am Wald feierte Bergmesse auf der Hindenburghütte

Bei herrlichem Spätsommerwetter feierte die Pfarrei Burgkirchen am Wald auf der Hindenburghütte bei Reit im Winkl die diesjährige Bergmesse. Pfarrer Hermann Schächner hielt vor der beeindruckenden Gebirgskulisse mit Blick auf den Chiemsee den Gottesdienst. Über 50 Pfarrangehörige waren in Fahrgemeinschaften mit Privatautos angereist, aber auch Wanderer, die zufällig vorbeikamen, nahmen die Gelegenheit wahr, den Gottesdienst mitzufeiern. Pfarrer Hermann Schächner zeigte sich über den guten Besuch sehr erfreut. Sein besonderer Willkommensgruß galt mehreren jungen Familien, die mit ihren Kindern den Weg auf die Hindenburghütte gefunden hatten. Die musikalische Umrahmung des Gottesdienstes übernahmen wie immer die „Disslinga Huadara“. Mit ihren feierlichen Gesängen trugen sie wesentlich zur festlichen Stimmung bei und machten den Gottesdienst zu einem besonderen Erlebnis.

Nach dem Gottesdienst genossen die Teilnehmer bei einem gemütlichen Mittagessen das sonnige Wetter und die herrliche Aussicht auf die umliegenden Berge. Die entspannte Atmosphäre auf der Hindenburghütte bot für die Pfarrangehörigen eine gute Gelegenheit für unterhaltsame Gespräche und trug somit zur Stärkung der Gemeinschaft bei. Ein besonderer Dank geht an Hüttenwirt Günter, der die Gäste mit seiner herzlichen Gastfreundschaft und dem hervorragenden Service verwöhnte. Eine in jeder Hinsicht gelungene pfarrliche Veranstaltung.

Stand der Außenrenovierung der Pfarrkirche St. Rupert

Die Außenrenovierung der Pfarrkirche St. Rupert macht deutliche Fortschritte. Die Kirchenmaler befinden sich bereits im Schlussspurt und werden ihre Arbeiten voraussichtlich Ende Oktober weitgehend abschließen können. Auch die Reparaturen am Dachstuhl wurden mittlerweile in Angriff genommen. Die notwendigen Spenglerarbeiten wurden ebenfalls schon erledigt. Wenn alles nach Plan läuft, kann das Gerüst noch vor Allerheiligen abgebaut werden.

Die Renovierungskosten belaufen sich auf voraussichtlich knapp 500.000 €. Davon wird die Diözese einen Anteil von 65 % übernehmen. Die Pfarrei Burgkirchen am Wald muss damit für die Renovierung die gewaltige Summe von rund 180.000 € aufbringen. Nicht wenige Pfarrangehörige haben bereits für diesen Anlass großzügig gespendet. Über 33.000 € sind schon an Spenden auf dem Konto der Pfarrei eingezahlt worden. Ein herzliches Vergelt's Gott für diese Wohltat. Auch im Rahmen verschiedener Aktionen konnte Geld für die Renovierung gesammelt werden. Diese brachten die stolze Summe von rd. 14.000 €. Vielen Dank an alle, die sich hier eingebracht und für die Pfarrei Beachtliches bewegt haben.

Es bleibt aber immer noch die stattliche Summe von rund 130.000 €, die seitens der Pfarrei finanziert werden muss. Eine riesige Herausforderung. Dank strenger Ausgabendisziplin in den letzten Jahren haben wir aber eine solide finanzielle Basis, auf der wir aufbauen können. Für unser großes Ziel benötigen wir aber die Unterstützung aller Pfarrangehörigen. Jeder gespendete Euro hilft uns weiter. Wir bitten Sie sehr herzlich, unterstützen Sie mit Ihrer Spende die Außenrenovierung der Pfarrkirche St. Rupert. Spenden können auf das Konto bei der Raiffeisen-Volksbank Tüßling (IBAN: DE84 7016 9576 0000 501999) überwiesen werden. Schon an dieser Stelle vielen herzlichen Dank für Ihren finanziellen Beitrag für die Renovierungsmaßnahme.

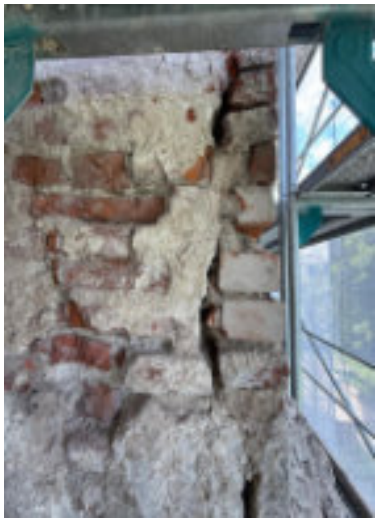

Viele Spenden beim Rupertifest zur Kirchenrenovierung

Das Patrozinium der Pfarrkirche und zugleich Erntedank hat die Pfarrei Burgkirchen am Wald am 21. September 2025 eindrucksvoll gefeiert. Am Ende eines festlichen Gottesdienstes, der vom Kirchenchor mit einer Messe von Wolfgang Menschick gestaltet wurde, gab es eine Reihe von Spenden für die Kirchenrenovierung.

Den Anfang machte der Pfarrgemeinderat mit einer Spende über 2.185 € aus verschiedenen Veranstaltungen. Dann kam die MC Teising/Tüßling mit 2.000 € und auch die Ministranten steuerten 600 € zur Kirchenrenovierung bei. Großen Beifall gab es dann noch für Pfarrvikar Vincent Gnanaendran, der einen indischen Abend veranstaltete und mit dem Erlös von 3.500 € einen bedeutenden Beitrag für die Kirchenrenovierung leisten konnte. Neben den Spenden gab es Ehrungen für die Mitglieder der Rupertibläser, wobei einige bereits seit 20 Jahren bei den Bläsern sind.

Nach einem festlichen „Großer Gott wir loben dich“ ging es zum Pfarrheim St. Rupert, wo schon viele kulinarische Köstlichkeiten warteten. Auch das reichhaltige Kuchenbuffet fand reißenden Absatz. Für die Kinder standen eine Hüpfburg, die durchgehend in Beschlag genommen wurde, eine Schminkstation, ein Spielpark und ein Menschenkicker zur Verfügung, dazu gab es Bücher zu Kilopreisen. Und der Frauenbund erfreute mit einem „Handtaschenweitwurf“.

Nach der Kindersegnung, die musikalisch von Mini-Elpida umrahmt wurde, wartete auf die Kinder ein Luftballonfliegen sowie ein Malwettbewerb der Minis, bei dem die Kirche nach der Renovierung gemalt werden konnte.

Die Bilanz: Das Rupertifest, das bei herrlichem Wetter gefeiert werden konnte, war ein wunderbarer Tag der Gemeinsamkeit in der Pfarrei Burgkirchen am Wald.

Frauenbund Burgkirchen am Wald

Frauenbund spendet für Kirchenrenovierung

Im Rahmen eines Familiengottesdienstes hat der Burgkirchner Frauenbund der Kirchenverwaltung einen Spendenscheck über 1.000 Euro als Beitrag zur Renovierung der Pfarrkirche St. Rupert überreicht. Kirchenpfleger Georg Auer dankte herzlich dafür. Das Geld stammt aus dem Kaffee- und Kuchenverkauf, den der Frauenbund im Zusammenhang mit dem Maibaumaufstellen am Rathaus veranstaltet hatte. Vorsitzende Angela Schadhauser würdigte in ihrer Ansprache Bianca Schreiner und Barbara Englsperger, die seitens des Frauenbundes die Organisation dieser Veranstaltung übernommen hatten. Ein großes Dankeschön galt auch den Kuchenspenderinnen und den Helfern beim Verkauf.

Kirchenpfleger Georg Auer, Vorsitzende Angela Schadhauser, Bianca Schreiner, Vorsitzende Marika Huf, Kassiererin Silvia Kagerer, Barbara Englsperger und Pfarrer Hermann Schächner

KDFB Burgkirchen am Wald: 10 Jahre Frauenfrühstück

Ein starkes Team: Die Organisatorinnen des Frauenfrühstücks Elisabeth Stoiber, Martha Galneder, Maria Schadhauser und Marianne Hellauer

Am 20. August 2025 jährte sich das sogenannte „Frauenfrühstück“ des Katholischen Frauenbundes Burgkirchen am Wald. Dieses wird von Martha Galneder, Marianne Hellauer, Maria Schadhauser und Elisabeth Stoiber in der heutigen Form seit 10 Jahren alle zwei Monate nach dem Gottesdienst am Mittwoch im Pfarrheim St. Rupert, Burgkirchen am Wald, ausgerichtet. Es erfreut sich bei den teilnehmenden Frauen großer Beliebtheit. Ins Leben gerufen worden ist es eigentlich schon vor zwölf Jahren von Lia Lainer und Christine Pelz. Anlässlich des Jubiläums gab es ein Gläschen Sekt, Musik von der Ziach und einen kleinen Dank aus der Vorstandschaft, überreicht von Angela Schadhauser aus dem Vorstandsteam.

Frauentragen 2025

Seit über 30 Jahren gibt es in der Pfarrei Burgkirchen am Wald die Tradition des sogenannten „Frauentragens“. Von der damaligen Frauenbundvorsitzenden Elvira Kellner ins Leben gerufen und von der langjährigen Schatzmeisterin des KDFB Martha Galneder fortgeführt, werden auch heuer wieder in der Vorweihnachtszeit zwei Madonnenstatuen in kleinen Kästchen „auf die Reise“ geschickt.

Zum Ablauf: Wer der Madonna für 1-2 Tage eine Herberge geben möchte, kann sich bis zum 23. November 2025 in die in den Kirchen ausgelegten Listen eintragen. Im Anschluss wird eine Art „Reiseroute“ durch die Pfarrei zusammengestellt. Am ersten Adventswochenende werden die Madonnen in der Kirche gesegnet und auf die Herbergssuche geschickt. Die herberggebende Person kontaktiert sodann die nächste auf der Liste stehende für eine Übergabe. Ein genauerer Ablaufplan ist an das Madonnenkästchen angehängt.

Für Fragen zum Ablauf oder nähere Informationen kann man sich gerne unter 08633/5076515 (Angela Schadhauser) melden.

KDFB Burgkirchen am Wald: Kräuterbuschen zu Mariä Himmelfahrt

Die Tradition, an Mariä Himmelfahrt Kräuter zu verteilen, geht auf die Legende zurück, dass die Jünger Jesu, als sie das Grab Mariens geöffnet haben, keinen Leichnam darin gefunden haben, sondern Rosenblüten und Kräuter. Diese Tradition hat der KDFB Burgkirchen am Wald mit dem sogenannten „Kräuterbuschenbinden“ aufgegriffen. Die Kräuter – es müssen mindestens 7 sein – stehen für verschiedene Eigenschaften und Tugenden, die man als Mensch braucht bzw. gerne hätte, z.B. Rosmarin für Mut, Pfefferminz für die Liebe, Salbei für Wohlstand und Erfolg. Über 150 Kräuterbuschen wurden gebunden und nach dem Gottesdienst zu Mariä Himmelfahrt in der Pfarrkirche St. Rupert gegen eine kleine Spende abgegeben. Der Erlös von über 600 Euro kommt der Arbeit des KDFB Burgkirchen am Wald zugute.

Die fleißigen Binderinnen des KDFB Burgkirchen am Wald mit ihren jungen Helferinnen und Helfern.

Mit dem Zug bis ins Reich der Sterne

Ein ganz besonderes Erlebnis hat der Zweigverein Burgkirchen am Wald des katholischen Frauenbundes in diesem Jahr im Ferienprogramm angeboten: An zwei Terminen machten sich jeweils 23 Kinder von Bahnhof Heiligenstatt aus auf den Weg nach München-Ost, um die Bayerische Volkssternwarte zu besuchen. Gemeinsam bestaunten sie ferne Sterne, erforschten die Planeten unseres Sonnensystems und durften sogar einen echten Meteoriten anfassen und heben. Die jungen Teilnehmer ab zehn Jahren zeigten großes Interesse und stellten viele Fragen rund um das Weltall. Die Südostbayernbahn sponserte großzügig die Zugfahrt für beide Gruppen.

Fahrt zu den Passionsspielen nach Erl

Mitglieder des Frauenbundes Burgkirchen am Wald machten sich am 23. August 2025 gemeinsam mit weiteren Interessierten auf den Weg nach Erl, um das Passionsspiel zu besuchen. Organisiert wurde die Fahrt von Frau Hedwig Wallner. Geistlicher Begleiter war Pfarrvikar Vincent Gnanendran. Insgesamt nahmen 29 Frauen und Männer an dieser Fahrt teil.

Das Passionsspiel begann mit einem ersten Teil, der das Leben, Wirken und die Lehre Jesu darstellte. Nach einer kurzen Pause folgte der zweite Teil, in dem die Leidensgeschichte eindrucksvoll inszeniert wurde: das Zusammenleben Jesu mit seinen Jüngern, der Verrat, die Verurteilung, Kreuzigung und schließlich der Tod am Kreuz. Alle Szenen wurden von Laiendarstellern mit großer Hingabe gespielt und wirkten sehr authentisch.

Am Ende standen etwa 200 Mitwirkende auf der Bühne – ein beeindruckendes Bild, das den Besucherinnen und Besuchern noch lange in Erinnerung bleiben wird.

Wohnung im Pfarrhof Burgkirchen am Wald zu vermieten

Im Pfarrhof Burgkirchen am Wald ist ab sofort eine Wohnung mit einer Wohnfläche von ca. 75 m2 zu vermieten. Ansprechpartner: Kirchenpfleger Georg Auer, Tel. 08633/1724.

Fundanzeige

Im Pfarrsaal wurde eine Trachtenjacke (Größe 134) liegen gelassen. Sie kann bei Claudia Faltermeier (Tel. 015141853571) abgeholt werden.

Programm Oktober 2025 bis Januar 2026

11./12.10.2025	Nach den Gottesdiensten in Tüßling und Teising	**Gott-sei-Dank-Brot-Aktion** Der **Erlös wird an die Stiftung Passauer Neue Presse gegen Altersarmut** und für soziale Arbeit in der Region gespendet. **Ansprechpartnerin:** Bianca Schreiner (08633/506700)
24.10.2025	19.00 Uhr Pfarrsaal Burgkirchen am Wald	**Vortrag „Gut geregelt ist halb vererbt"- Vorsorgevollmacht und Erbrecht verständlich erklärt** (Dr. Sabine Keindl, Notarin aus Altötting). **Ansprechpartnerin** für nähere Information und Anmeldung: **Maria Mayer** (abends: 08633/5074874 oder 0171/7004505) Fahrdienst möglich, bitte bei Anmeldung angeben!
04.11.2025	8.00 Uhr -ca. 18.00 Uhr	**Fahrt in die bayerische Landesausstellung „Ludwig I. von Bayern" nach Regensburg** Das Angebot richtet sich an alle Interessierten von 9-99. Nähere Informationen und **Anmeldung** bei Angela Schadhauser (08633/5076515) und Marika Huf (08633/2490534).
22./23.11.2025	Nach den Gottesdiensten	**Plätzchenverkauf -** der Erlös kommt der Arbeit des KDFB Burgkirchen am Wald zugute.
30.11.2025	16.00 Uhr Pfarrkirche St. Rupert, im Anschluss Pfarrsaal	**Rorate** für lebende und verstorbene Mitglieder, im Anschluss **Adventfeier** für unsere Mitglieder; wir bitten um **Voranmeldung** zwecks Essenplanung bei Silvia Kagerer (0152/09989915) bis 23.11.2025. **Fahrdienst** möglich, bitte bei Anmeldung angeben!

Regelmäßige Termine

Frauenfrühstück:

29.10.2025 im Pfarrheim um 9:15 Uhr nach dem Gottesdienst

Nähere Auskunft bei **Maria Schadhauser** (08633/7938)

Frauenstammtisch am 1. Montag im Monat; nähere Auskunft bei **Waltraud Weber** (08633/7586)

Frauenrunde trifft sich jeweils am Donnerstag, und zwar:

- am 9.10.2025 ab 13:00 Uhr, der Treffpunkt wird in der Zeitung bekannt gegeben;
- am 13.11.2025 ab 14:00 Uhr im Pfarrsaal Burgkirchen am Wald (Gedenken an Verstorbene)
- am 11.12.2025 (nähere Infos bitte aus der Tagespresse entnehmen).

Ansprechpartnerin ist **Hedwig Wallner** (08633/7480)

Ausblick auf 2026:

16.01: Nähen von Herzkissen und Schmetterlingen für Brustkrebspatientinnen und die Palliativstation im Krankenhaus von Altötting:

Ansprechpartnerinnen:

- Regina Hofstetter und Stephanie Schadhauser
- Grunderfahrung im Nähen erforderlich
- Nähmaschinen und weiche Baumwollstoffe sind mitzubringen
- Füllwolle wird gestellt
- Anmeldung ab 01.01.2026 bei Stephanie Schadhauser (08633/9989320)

Weltgebetstag der Frauen: 06.03.2026 zum Thema „Nigeria"

Wir freuen uns auf zahlreiche Teilnahme und danken für alles Engagement!

Die Vorstandschaft des KDFB Burgkirchen am Wald 2025/27

TERMINE BURGKIRCHEN AM WALD

11.10.2025 Altpapiersammlung
Die Pfarrjugend sammelt am Samstag, 11. Oktober 2025 wieder Altpapier und Kartonagen. Das Altpapier ist bis spätestens 7:30 Uhr gut sichtbar am Straßenrand zu deponieren. Mit dieser Aktion werden wichtige Projekte in der Jugendarbeit unterstützt.

18.10.2025 MC-Sodalenwallfahrt
Die Marianische Männerkongregation Altötting veranstaltet am Samstag, den 18. Oktober 2025 eine Wallfahrt von Heiligenstatt nach Altötting unter dem Motto „Pilger der Hoffnung“. Abmarsch in Heiligenstatt ist um 10:00 Uhr. Um 12:00 Uhr findet ein Gottesdienst in der Basilika St. Anna statt. Die Pilger können sich dann um 13:00 Uhr bei einem Mittagessen im Klostergarten St. Konrad stärken. Alle Sodalen sind zu dieser Veranstaltung herzlich eingeladen.

19.10.2025 Ehejubiläumstag
Die Andacht findet um 13:30 Uhr in der Pfarrkirche statt. Wir treffen uns anschließend zum gemütlichen Beisammensein im Pfarrheim. Anmeldung im Pfarrbüro (Tel. 08634/7337) erwünscht.

26.10.2025 Verabschiedung von Pater Sunil
Pater Sunil, der zum Jahresende in seine indische Heimat zurückkehrt, wird am Sonntag, 26. Oktober 2025 um 10:00 Uhr mit einem Dankgottesdienst von der Pfarrei Burgkirchen am Wald verabschiedet. Sammlung f. Pater Sunil. Anschließend folgt eine Einkehr zu einem Festessen im Pfarrsaal. Damit die Küche entsprechend planen kann, wird um telefonische Anmeldung im Pfarrbüro (Tel. 08634/7337) gebeten.

1.11.2025 Konzert in der Wallfahrtskirche Heiligenstatt
In der Wallfahrtskirche Heiligenstatt findet am Samstag, 1. November 2025 um 17:00 Uhr das Konzert „Klang der Erinnerungen“ statt. Es tritt der Chor „Vokalensemble Sonance“ auf. Auf dem Programm stehen Werke von Heinrich Schütz, William Byrd, Johann Ludwig Bach und Arvo Pärt. Der Eintritt ist frei. Spenden werden für den Unterhalt der Kirchen der Pfarrei verwendet.

12.11.2025 MC Konvent
Am 12. November 2025 findet der alljährliche Konvent der Männerkongregation Teising/Tüßling mit Gelegenheit zur kirchlichen Aufnahme in die Gemeinschaft der Sodalen statt. Die Veranstaltung beginnt um 19:00 Uhr in der Teisinger Kirche mit einem Gottesdienst. Anschließend treffen sich die Sodalen zur Jahreshauptversammlung im Reiterhof.

28.-30.11.2025 Tüßlinger Christkindlmarkt
Auch heuer wird wieder vom 28. bis 30. November 2025 der Tüßlinger Christkindlmarkt am Rathausplatz veranstaltet. Die Pfarrei Burgkirchen am Wald ist bei diesem Event ebenfalls mit einem Stand vertreten.

Nikolausbesuchsdienst
Am 5. und 6. Dezember 2025 ist der heilige Nikolaus mit seinem Knecht wieder in der Pfarrei Burgkirchen am Wald unterwegs. Anmeldung unter Telefon 08633/7495.

Begegnungscafe: beginnt jeweils am Samstag um 14:30 Uhr:

am 4.10.2025 spielen Maxi und Martin zum Oktoberfest Musik zum Schunkeln und zum Mitsingen

am 8.11.2025 gibt Frau Kriegl vom BRK Tipps zum sicheren und selbstständigen Wohnen im Alter.

TERMINE BURGKIRCHEN AM WALD

Advent – Familiengottesdienste in der Pfarrkirche Burgkirchen am Wald

In der Pfarrkirche St. Rupert sind in der Adventszeit sonntags um 10:00 Uhr wieder Familiengottesdienste geplant. Die musikalische Gestaltung übernehmen folgende Chöre bzw. Musikgruppen:

1. Advent, 30. November 2025: Rupertibläser

2. Advent, 7. Dezember 2025: Lumen

3. Advent, 14. Dezember 2025: Kinderchor

4. Advent, 21. Dezember2025: Fire-A.-Band

Advent in der Wallfahrtskirche Heiligenstatt

1. Advent, 30. November 2025: Rorate mit der Männerschola der Pfarrei

2. Advent, 7. Dezember 2025: Rorate mit den Tüßlinger Huadaran

3. Advent, 14. Dezember 2025: Rorate mit dem Edinga Viergsang

4. Advent, 21. Dezember 2025: Rorate mit dem Maria Ward Chor

jeweils um 8:30 Uhr in Heiligenstatt

TERMINE BURGKIRCHEN AM WALD

Rosenkranz mit Kindern in der Kirche Teising am 7. Oktober 2025

Zur Aktion von Kirche in Not „1 Million Kinder beten den Rosenkranz“ versammeln sich am 7. Oktober 2025 um 17:30 Uhr die Kinder in der Kirche Teising zum Rosenkranzgebet.

Zur Aktion „Deutschland betet Rosenkranz“ wird jeden Mittwoch um 18:00 Uhr in der Teisinger Kirche der Rosenkranz gebetet.

Herzliche Einladung!

Chorwerkstatt mit Kathi Stimmer-Salzeder am 8. Oktober 2025 im Pfarrsaal

Red Wednesday am 19. November 2025 in der Pfarrkirche Burgkirchen am Wald

In der Pfarrkirche Burgkirchen am Wald findet am 19. November 2025 um 18:30 Uhr ein Gottesdienst zur Aktion von Kirche in Not – „Red Wednesday“ mit der Fire-A.-Band statt.

JUNG BLEIBEN

AUF DER SONNENSEITE DES LEBENS

TAGESPFLEGE

IN UNTERNEUKIRCHEN

- Modernste Ausstattung
- Therapieraum
- Fahrservice
- Fachpersonal

SunnySide® Group
RESIDENCE | CARE | RENT

JETZT BERATEN LASSEN:
Tel:08634 62 575 0 | www.sunnysidecare.de

GOTTESDIENSTORDNUNG MAUERBERG

Samstag **04.10. Hl. Franz v. Assisi, Ordensgründer - Sammlung für unsere Kirche**

19:00 Uhr Heiliges Amt
- FFW Forsting f. Margarete Frank
- Fam. Hinterwinkler f. Margarete Frank
- Josef Meisl, Steffelehen, f. Eugen Mühlhauser
- Wast Kamhuber f. Georg Hoferer
- Fam. Helga Dirnberger f. Vater, Opa u. Uropa Franz Keck

Sonntag **05.10. 27. SONNTAG IM JAHRESKREIS - Sammlung für unsere Kirche**

8:00 Uhr Rosenkranzgebet

8:30 Uhr Erntedank - Festgottesdienst mit Segnung der Erntegaben, anschl. Möglichkeit zur Firmanmeldung mit Stehempfang
- Fam. Schmelz, Storfing, f. Michael Stelzl
- Fam. Sickinger, Flohberg, f. Michael Stelzl
- Anneliese Bernhart f. Margarete Frank
- Fam. Helmut Niedermaier f. Eltern Andreas u. Anna Niedermaier z. St.

11:30 Uhr Taufe Ella Anna Sabine Kalkowski

Dienstag **07.10. Gedenktag Unserer Lieben Frau vom Rosenkranz**

19:00 Uhr Heiliges Amt
- Träger f. Margarete Frank
- Fanni Willi m. Fam. f. Johann Perzlmeier
- Maria Reichl f. Margarethe Rock

Samstag **11.10. Samstag der 27. Woche im Jahreskreis - Sammlung für unsere Kirche**

19:00 Uhr Heiliges Amt
- Susi u. Hans Bieringer f. Margarete Frank
- Lisson f. Cousin Johann Perzlmeier
- Fam. Strobl u. Ost f. Eugen Mühlhauser
- Agnes Stelzl f. Eugen Mühlhauser

Sonntag **12.10. 28. SONNTAG IM JAHRESKREIS**

8:30 Uhr Dankgottesdienst mit Pater Sunil, anschl. Weißwurstessen in Bräu im Moos - Sammlung f. Pater Sunil
- Rita Neudecker f. Nachb. Eugen Mühlhauser
- Rita Unterhuber f. Eugen Mühlhauser
- Fam. Konrad Bernhard, Flohberg, f. Eltern u. Großeltern Rosa u. Konrad Bernhard z. St.
- Johann Bernhart f. Karin Bernhart z. St.
- Maria u. Franz Reichl f. Maria Schönstetter
- Maria u. Franz Reichl f. Nachb. Maria Eder, Maierhof

Dienstag **14.10. Hl. Kallistus I., Papst, Märtyrer**

19:00 Uhr Heiliges Amt
- Fam. Johann Aicher, Forsting, f. Nachb. Margarete Frank
- Fam. Lorenz Bernhart, Forsting, f. Johann Perzlmeier

Samstag **18.10. Hl. Lukas, Evangelist - Sammlung für unsere Kirche**

19:00 Uhr Heiliges Amt - Jugendgottesdienst, gestaltet von der Jugend Mauerberg, mit Ministrantenaufnahme u. Ehrung u. Dank
- Bärbel Speckbacher f. Margarete Frank
- Fam. Helga Dirnberger f. Mutter, Oma u. Uroma Therese Keck
- Fam. Josef Reisinger f. Eltern Josef u. Margarete Langlechner u. verst. Angehörige
- Rosina Beham f. Rosmarie Werndle
- Rosina Beham f. Maria Schönstetter

Sonntag **19.10. JAHRESTAG DER WEIHE DER EIGENEN KIRCHE (DK) - Sammlung für unsere Kirche**

8:00 Uhr Rosenkranzgebet

8:30 Uhr Pfarrgottesdienst zum Kirchweihfest

- Für alle Lebendenden und Verstorbenen unseres Pfarrverbandes Unterneukirchen

13:30 Uhr Bgk: Andacht für Ehejubilare in der Pfarrkirche Burgkirchen am Wald, anschl. Feier im Pfarrsaal, musik. Gestaltung mit Maxi und Martin

Dienstag 21.10. Hl. Ursula u. Gefährtinnen, Märtyrinnen in Köln

19:00 Uhr Heiliges Amt
- Fam. Dirnberger, Münchberg, f. Margarete Frank
- Sepp Bernhart f. Johann Perzlmeier
- Fam. Strobl u. Osl f. Nachb. Johann Perzlmeier

Donnerstag 23.10. Hl. Johannes von Capestrano, Ordenspriester, Wanderprediger

18:00 Uhr Festgottesdienst in der Pfarrkirche St. Rupert in Burgkirchen am Wald zur Visitation des Pfarrverbandes d. H.H. Domdekan Dr. Hans Bauernfeind, musik. Gestaltung durch den Kirchenchor, anschl. Auftaktabend im Pfarrheim Burgkirchen am Wald mit Abendessen für den gesamten Pfarrverband

Samstag 25.10. Samstag der 29. Woche im Jahreskreis - Sammlung für die Weltmission

19:00 Uhr Heiliges Amt
- Familien Strobl u. Osl, Forsting, f. Margarete Frank
- Luise Ebenbeck f. Johann Perzlmeier
- Fam. Konrad Bernhard, Flohberg, f. Johann Perzlmeier

Sonntag 26.10. 30. SONNTAG IM JAHRESKREIS - Sammlung für die Weltmission

8:30 Uhr Heiliges Amt
- Fam. Kerstin Ackermann f. Nachb. Eugen Mühlhauser
- Fam. Lorenz Bernhart, Forsting, f. Eugen Mühlhauser
- Fam. Hölzl, Storfing, f. Maria Gründl

Dienstag 28.10. Hl. Simon u. Hl. Judas Thaddäus, Apostel

15:30 Uhr Heiliges Amt
- Helmut Sextl f. Nachb. Margarete Frank
- Agnes Stelzl m. Fam. f. Ehem. u. Vater z. St.

Samstag 01.11. HOCHFEST ALLERHEILIGEN - Sammlung für unsere Kirche

8:30 Uhr Hochamt zum Fest Allerheiligen - Sammlung für Kirchenheizung
- Fam. Obermeier, Wipping, f. Johann Perzlmeier
- Rosi Langlechner m. Fam., Osterberg, f. Johann Perzlmeier
- Helmut Sextl f. Eugen Mühlhauser
- Fam. Meisl, Pfaffenberg, f. Eugen Mühlhauser

13:30 Uhr Gedenkandacht in der Pfarrkirche, anschl. Gräbergang und Gräbersegnung

Sonntag 02.11. ALLERSEELEN - Sammlung Priesterausbildung in Osteuropa

9:30 Uhr Allerseelenrosenkranzgebet

10:00 Uhr Requiem f. alle Verstorbenen der Pfarrei, anschl. Gräbergang u. Gräbersegnung
- Rita Neudecker f. Margarete Frank
- Armin u. Maria Neudecker f. Margarete Frank
- Fam. Handwerker, Unterneukirchen, f. Eugen Mühlhauser
- Rosina Beham f. Ehemann Johann Beham u. Angehörige
- KAB Kastl für verst. Mitglied Josef Huber

Dienstag 04.11. Hl. Karl Borromäus, Bischof v. Mailand

15:30 Uhr Heiliges Amt
- Fam. Johann Aicher, Forsting, f. Nachb. Johann Perzlmeier
- Liesi Obermeier, Neumarkt St. Veit, f. Cousin Johann Perzlmeier

Samstag 08.11. Samstag der 31. Woche im Jahreskreis - Sammlung für unsere Kirche

15:30 Uhr Heiliges Amt - Zählung der Gottesdienstbesucher
- Susi u. Hans Bieringer f. Johann Perzlmeier
- Fam. Schrankl, Ecking, f. Johann Perzlmeier
- Fam. Weinberger f. Ingrid Witzenbichler
- Rosi Grillinger u. Marianne Anwander f. Eltern Rosalia u. Stefan Überacker

Sonntag 09.11. WEIHETAG DER LATERANBASILIKA - Sammlung für unsere Kirche

8:30 Uhr Heiliges Amt - Zählung der Gottesdienstbesucher
- Fam. Konrad Bernhard, Flohberg, f. Margarete Frank
- Maria u. Franz Reichl f. Nachb. Eugen Mühlhauser
- Maria u. Franz Reichl f. Johann Auer, Dürschl Raitenhart
- Maria Neudecker u. Geschwister. f. Vater u. Opa Georg Hausner z. St.

GOTTESDIENSTORDNUNG MAUERBERG

Dienstag 11.11. Hl. Martin, Bischof v. Tours

15:30 Uhr Heiliges Amt
- Annemarie Dahlig f. Eugen Mühlhauser
- Fam. Mitterreiter f. Rosa u. Johann Pölz
- Fam. Mitterreiter f. Marianne u. Eugen Mühlhauser

Samstag 15.11. Hl. Leopold und Hll. Marinus - Sammlung für Bonifatiuswerk (Diaspora-Opfertag)

15:00 Uhr Heiliges Amt zum Volkstrauertag, anschl. Totengedenken am Kriegerdenkmal
- Maria Bichler f. Margarete Frank
- KSK Mauerberg f. verst. Mitglieder u. Anna Maria Westermeier
- Maria Luise Ebenbeck f. Ehem. u. Vater z. St.
- KSK Mauerberg f. Johann Perzlmeier u. verst. Mitglieder

Sonntag 16.11. 33. SONNTAG IM JAHRESKREIS - Sammlung für Bonifatiuswerk (Diaspora-Opfertag)

8:00 Uhr Rosenkranzgebet

8:30 Uhr Pfarrgottesdienst
- Für alle Lebendenden und Verstorbenen unseres Pfarrverbandes Unterneukirchen

Dienstag 18.11. Weihetag der Basiliken St. Peter und St. Paul zu Rom

15:30 Uhr Heiliges Amt
- Josef Meisl, Steffelehen, f. Margarete Frank
- Fam. Franz Schrankl, Kammerhub, f. Johann Perzlmeier
- Fam. Pölz, Galland, f. Johann Perzlmeier
- Elfriede Kirner, Bennoberg, f. Michael Stelzl
- Annemarie Dahlig u. Geschwister f. Vater z. St.

Samstag 22.11. Hl. Cäcilia, Jungfrau u. Märtyrin in Rom - Sammlung für die Jugendseelsorge

15:30 Uhr Heiliges Amt
- Fam. Pölz, Galland, f. Margarete Frank
- Annemarie Dahlig f. Johann Perzlmeier
- Michaela Wölfl, Moos, f. Johann Perzlmeier

Sonntag 23.11. CHRISTKÖNIG - Sammlung für die Jugendseelsorge

8:30 Uhr Heiliges Amt
- Fam. Alois Hausmann f. Onkel u. Firmpaten Eugen Mühlhauser
- Fam. Konrad Bernhard, Flohberg, f. Eugen Mühlhauser
- Geschw. Krempl f. Vater Franz Krempl z. St.

Dienstag 25.11. Hl. Katharina v. Alexandrien, Jungfrau, Märtyrin

15:30 Uhr Heiliges Amt
- Annemarie Dahlig f. Margarete Frank
- Maria u. Franz Reichl f. Johann Perzlmeier
- Josefine u. Franz Meisl f. Franz Aicher, Mörmoosen

Freitag 28.11. Freitag der 34. Woche im Jahreskreis

19:30 Uhr Nacht der Lichter in der Pfarrkirche Christkönig Unterneukirchen, veranstaltet durch das Jugendbüro Altötting

Samstag 29.11. Samstag der 34. Woche im Jahreskreis - Sammlung für unsere Kirche

15:30 Uhr Rorate am Vorabend des 1. Advents mit Segnung der Adventskränze
- Maria u. Petra Englmeier f. Margarete Frank
- Erna u. Theo Vöth f. Johann Perzlmeier
- Fam. Manghofer u. Reichle f. Nachb. Johann Perzlmeier
- Rosina Beham f. Margarete Frank

Sonntag 30.11. 1. ADVENT - Sammlung für unsere Kirche

8:30 Uhr Rorate mit Segnung der Adventskränze
- Georg Holzner, Osterberg, f. Eugen Mühlhauser

Am 10. August 2025 gratulierte Pfarrvikar Vincent Gnanendran und Pfarrgemeinderatsvorsitzender Armin Neudecker im Namen der Pfarrei Mauerberg ihrem Mesner Sepp Mayer ganz herzlich zu seinem 77. Geburtstag. An diesem Tag besuchte auch Diakon Nikolaus Pfeiffer die Pfarrei.

Am 04. August fand das Pizzaessen der Mauerberger Ministranten bei Magdalena Rauscher in Forsting statt. Der Nachmittag verging wie im Flug bei einer anschliessend lustigen Schnitzeljagd und spannendem Fußball.

AUS DER PFARREI MAUERBERG

Mauerberger Pfarrfest

Am 7. September fand bei herrlichem Wetter an der Blümhuberkapelle in Forsting die Bergmesse von den Pfarreien Mauerberg und Burgkirchen am Wald statt. Die Messe zelebrierte Pfarrvikar Vincent Gnanendran zusammen mit Pfarrer Shaiju aus Rom und Herrn Pfarrer Hecker. Hubert Mühlhauser organisierte eine musikalische Begleitung und zahlreiche Besucher folgten der Einladung.
Im Anschluss daran fand das Pfarrfest im Feuerwehrhaus Eck in Forsting statt. Viele fleißige Helfer vom Frauenbund, Landjugend und Pfarrgemeinderat machten es möglich, dass alle Besucher schnell mit ausreichend und schmackhaftem Mittagessen sowie Kaffee und einer großen Auswahl an Kuchen, Torten, Schmalzgebackenem und Eis versorgt wurden. Auch die Kinder hatten reichlich Spaß in der Hüpfburg und jeder Menge angebotener Spielmöglichkeiten. Schließlich wurde noch Peter Osl als Sieger vom letzten Luftballonwettbewerb gekürt. Er wurde mit einem Geldgeschenk überrascht.
Bei idealem Wetter erfreuten sich die gutgelaunten Besucher noch bis in den späten Nachmittag an dem gelungenen Pfarrfest.

Vielen Dank an alle helfenden Hände.

Spende an die Feuerwehr Forsting

Die Feuerwehr Forsting freute sich sehr über die Spende des Frauenbundes Mauerberg von 900 Euro aus dem Erlös des Kuchenbuffets vom Feuerwehrfest.

Besuch der Fischzucht Salzinger

Auch dieses Jahr durfte der Frauenbund Mauerberg am 26. Juli die Fischzucht Salzinger in Unterneukirchen besuchen. Bei guter Stimmung und leckerem Steckerlfisch, spielte das schlechte Wetter für alle Beteiligten keine große Rolle. Vielen Dank an Familie Salzinger für Ihre Gastfreundschaft.

TERMINE MAUERBERG

12.10.2025 Verabschiedung von Pater Sunil
Am Sonntag, 12. Oktober 2025, um 8:30 Uhr feiert die Pfarrei Mauerberg einen Dankgottesdienst zur Verabschiedung von Pater Sunil, der zum Jahresende in seine indische Heimat zurückkehrt. Anschließend sind alle herzlich zum Weißwurstessen Essen im Bräu im Moos eingeladen.

Damit besser geplant werden kann, wird um eine telefonische Anmeldung im Pfarrbüro (Tel. 08634/7337) gebeten.

Frauenbund Mauerberg:

9.10.2025 Rosenkranz

4.12.2025 Nikolausfeier im Gasthaus Bräu im Moos

Landjugend Mauerberg:

18.10.2025 Jugendgottesdienst

19.11.2025 Basteln von Adventskränzen

22/23.11.2025 Verkauf der Adventskränze

Glühwein, Punsch und Plätzchenverkauf an den ersten drei Adventssonntagen

Mauerberger Adventssingen

Sonntag, 7. Dezember 2025
18:00 Uhr
Pfarrkirche St. Stephanus, Mauerberg

Die Mauerberger Chöre und Instrumentalgruppen freuen sich auf eine gemeinsame Stunde im Advent!

Eintritt frei

Blumen Sterflinger

Floristik & Pflanzen

Als Fachbetrieb für Blumen und Floristik
mit über 30jähriger Erfahrung
bieten wir unseren Kunden folgende
Leistungen an:

***individuell gestaltete Sträuße**
***Hochzeitsarrangements**
***Trauerkränze**
***Pflanz -u. Trauerschalen**
***Grabbepflanzungen**
***Dauergrabpflegen**
***Hydrobepflanzungen und -pflegen**
*** sonst. Pflanzartikel**

- Annahmestelle für Post /DHL
- sowie Abgabe der benachrichtigten Sendungen .

Hofladen Kastl * Klugham 1* Tel:08671/5448 (auch per Whatsapp)
Filialbetrieb Altötting* Stinglhamerstr. 4 * Tel: 08671/9249542

HYDRO-Mobil – für mobile Pflanzenpflegen

Impressum
Auflage: 2.700 Stück
Herausgeber: Pfarrverband Unterneukirchen
Redaktion: Pfarrbrief-Team
Verantwortlich für den Inhalt: Pfarrer Hermann Schächner

Achtung
Redaktionsschluss für den nächsten Pfarrbrief (Dez./Jan.) ist der 01. November 2025. Bitte geben Sie bis dahin Ihre Termine, Ämter und Beiträge ab! Gerne auch per Mail oder auf dem Anrufbeantworter.

Bankverbindungen:
Unterneukirchen:
IBAN DE69 70169576 0000 012904
Raiffeisen-Volksbank Tüßling-Unterneukirchen eG
Kastl:
IBAN DE60 71160000 0001 352415
meine Volksbank Raiffeisenbank eG
Burgkirchen a. Wald:
IBAN DE84 70169576 0000 501999
Raiffeisen-Volksbank Tüßling-Unterneukirchen eG
Mauerberg:
IBAN DE83 70169576 0000 563030
Raiffeisen-Volksbank Tüßling-Unterneukirchen eG

Datenschutz
Mit unserem Pfarrbrief informieren wir unsere Gemeindemitglieder regelmäßig über das Leben in unserer Pfarrei. Ebenso veröffentlichen wir darin die Stifter von Messangaben in unserer Gottesdienstordnung. Wenn Sie nicht wünschen, dass Ihre personenbezogenen Daten im Pfarrbrief öffentlich gemacht werden, können Sie dies jederzeit gegenüber dem Pfarramt erklären. Allgemeine Hinweise zum Datenschutz unter: www.bistum-passau.de