VERANSTALTUNGEN UND HINWEISE

Nacht der Lichter in der Frauenkirche
Am 27. November 2026 (Freitag) findet die Nacht der Lichter um 19:00 Uhr im Dom zu Unserer Lieben Frau in München statt. Diese ist ein Abendgebet mit Gesängen aus Taizé, Texten aus der Bibel, Zeit für Stille und jeder Menge Kerzen. Herzliche Einladung an alle!
Rochus Gnacy mit Taizé-Team

Sternsinger 2027 – Segen bringen, Segen sein
Am 6. Januar 2027 ziehen wieder die Sternsinger von Markt Schwaben von Haus zu Haus, um den Segen zu bringen.
Möchtest auch du mithelfen, dann melde dich im Pfarrbüro oder an sternsinger.anmeldung@web.de . Wir freuen uns auf Dich:
Alexander Kirnberger, Rochus Gnacy, Kristina Pech



Parteiverkehr Pfarramt
Bitte beachten Sie unsere neuen Öffnungszeiten.

An folgenden Tagen sind wir gerne für Sie persönlich da:
Montag: 09:00 Uhr – 11:30 Uhr
Mittwoch: 09:00 Uhr – 11:30 Uhr und 14:30 Uhr – 17:00
Freitag: 09:00 Uhr – 11:30 Uhr

Pfarrkirchenstiftung St. Margaret Markt Schwaben
Pfarrer Herbert Walter
Zinngießergasse 37 – 85570 Markt Schwaben
Tel.: 08121 / 22 30 81 - www.st-margaret.de
E-Mail: st-margaret.markt-schwaben@ebmuc.de
Bankverbindung: LIGA Bank DE 87 7509 0300 0002 140900
Kontoinhaber: Pfarrkirchenstiftung St. Margaret Markt Schwaben
Die Pfarrnachrichten sind auch auf unserer Homepage abrufbar unter folgendem Link:
https://www.erzbistum-muenchen.de/pfarrei/st-margaret-markt-schwaben/aktuelles

St. Margaret
Markt Schwaben

Pfarrnachrichten

23.11.-29.11.2026

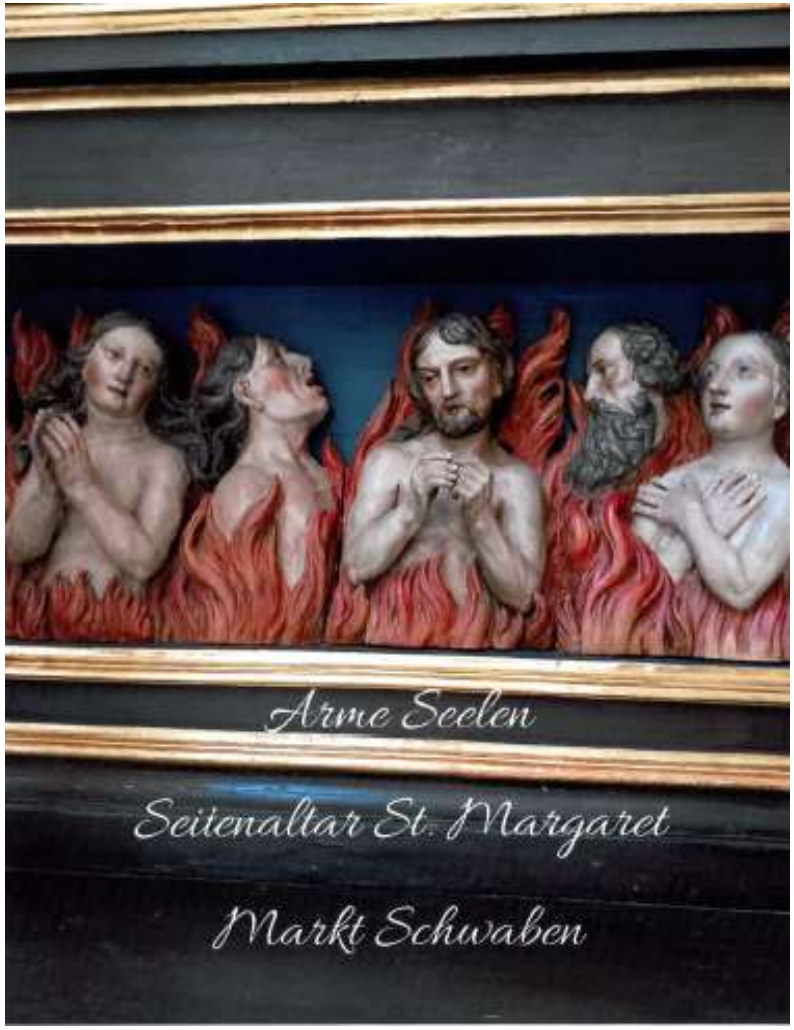

GOTTESDIENSTORDNUNG

Dienstag Hl. Andreas Dung-Lac, Priester, und Gefährten, Märtyrer
24.11.26 **9:00** Heilige Messe
HM f. besondere Anliegen
HM. f. Familie Schielle

Mittwoch Hl. Katharina v. Alexandrien, Jungfrau, Märtyrin
25.11.26 **9:00** Heilige Messe
HM f. Alois Faninger

Donnerstag Hl. Konrad und hl. Gebhard, Bischöfe v. Konstanz
26.11.26 **9:00** Heilige Messe
HM f. Priester- und Ordensberufungen
HM f. besondere Anliegen
HM f. eine Danksagung
HM f. Verstorbene d. Fam. Hones und Werner
19:00 Ökum. Gebet am Abend

Freitag Freitag der 34. Woche im Jahreskreis
27.11.26 **9:00** Heilige Messe
HM f. Gertrud Köhler

Samstag Samstag der 34. Woche im Jahreskreis
28.11.26 **17:30** Rosenkranz und Beichtgelegenheit
18:00 Vorabendgottesdienst mit Adventskranzsegnung und Aussendung Mutter Gottes Figur
StM f. Hugo Stanke
HM f. Hugo und Herta Stanke

Sonntag 1. ADVENT
Kollekte für die Kath. Jugendfürsorge/Einrichtung Steinhöring (Jugendopfersonntag)
1. Les.: Jes 63, 16b-17. 19b; 64, 3-7; 2. Les.: 1Kor 1 3-9; Evang.: Mk 13, 33-37 od. Mk 13, 24-37
29.11.26 **7:00** Rorateamt - 1. Engelamt
10:30 Familiengottesdienst (EU) mit den Flötenkinder St. Margaret, gestaltet vom Kindergottesdienstteam
HM für Sohn und Bruder Christian
HM f. Hanni Steubl

VERANSTALTUNGEN UND HINWEISE

Putzaushilfe gesucht!
Der Kindergarten St. Nikolaus in Markt Schwaben, Webergasse 11 in Markt Schwaben sucht eine flexible Putzaushilfe (Vertretung Urlaub und Krankheit), zur Reinigung der Kindergartenräume für max. **15-20 Std. pro Woche während der Vertretungszeit.**
Bei Interesse melden Sie sich bitte direkt im Kindergarten unter Tel. 08121/489 28 oder per Mail an St-Nikolaus.Markt-Schwaben@kita.erzbistum-muenchen.de

Kollekte für die Arbeit der Kath. Jugendfürsorge am 29.11.2026
Am 1. Adventssonntag wird traditionell in allen Kirchen der Erzdiözese München und Freising für die vielfältigen Aufgaben der katholischen Jugendfürsorge (KJF) gesammelt. **In diesem Jahr kommt die Sammlung dem Einrichtungsverbund Steinhöring mit differenziertem Wohnangebot für Menschen mit Behinderung zugute.** Genau dafür sollen die Spendengelder der Kollekte verwendet werden. Vergelt's Gott für Ihre Spende!

ADVENT Ein ganz besonderer Gast - FRAUENTRAGEN
Maria auf Herbergssuche
Das Frauentragen ist ein sehr alter religiöser Volksbrauch und führt in seinem Kern auf die Herbergssuche des heiligen Paares zurück, die der Evangelist Lukas überliefert: „ …. weil in der Herberge kein Platz für sie war." (LK 2,7)
Auch in dieser Adventszeit geht die hochschwangere Maria als Figur in einer Laterne wieder auf Herbergssuche! Wer möchte ihr in unserer Pfarrei (wieder) eine Bleibe geben? Ich lade alle: Singles – Paare – Familien – Gemeinschaften – Kindergärten – Schulen - Altenheime – ganz herzlich zur Teilnahme ein. Ob sie nun Maria für eine Nacht oder nur für Stunden beherbergen, im Stillen beten/ meditieren, singen oder eine kleine Andacht feiern – alles ist möglich.
Frauentragen – ein Brauch, der uns bewusst werden lässt, was Advent uns sagen will: „Gott will zu uns Menschen kommen".
Ich bitte um rechtzeitige Anmeldung bis 27. November (Wegeliste – Wunschtermin) bei mir: *Johanna Inhofer, Tel.: 41216*

Adventsverkauf durch den Pfarrgemeinderat
Am 29.11. (erster Advent) findet nach beiden Gottesdiensten ein Verkauf von selbstgebastelten Engeln und Karten aus Kenia statt, die uns freundlicherweise Sr. Emmah und ihr Begleiter mitgebracht haben (Erlös für das Good News Centre in Kibagare). Auch in diesem Jahr ist der Pfarrgemeinderat bei der Schlossweihnacht am Samstag, den 05.12. ab 18:00 Uhr vertreten! Wir verkaufen Gebasteltes, Genähtes, Gestricktes sowie Liköre, Plätzchen und noch viel mehr. Der Erlös ist für die Maria-Hilf-Kapelle vorgesehen. Weiterer Verkauf von Geschenken, Likören, Plätzchen usw. findet am Sonntag, den 06.12. nach beiden Gottesdiensten in der Kirche statt, der Erlös ist ebenfalls für die Kapelle vorgesehen. Kommen Sie uns besuchen, wir freuen uns auf Sie! *Stefanie von Usslar, Pfarrgemeinderat*