Katholische Kirchengemeinde
Mittelrhein St. Josef

Pfarrei Magazin

JUNI 2025

GEISTREICH

BOPPARD BAD SALZIG BUCHHOLZ HERSCHWIESEN
HIRZENACH WEILER FLECKERTSHÖHE HOLZFELD
RHEINBAY OPPENHAUSEN HÜBINGEN WINDHAUSEN
KRÖPPLINGEN STABENHOF

1 €

Katholische Kirchengemeinde
Mittelrhein St. Josef

VORWORT 3

Pastor Stefan Dumont

THEMENSEITEN 4-7

Beatrix Bock | Wieso? Weshalb? Warum? Fronleichnam

Stefan Dumont | Pfingsten

ANKÜNDIGUNGEN und MITTEILUNGEN 8-12

Veranstaltungen

Informationen

Kalender

Aus der PFARRGEMEINDE 13-14

Aus den Kirchenbüchern

Wolfgang Spitz | Nachruf Pfarrer i.R. Werner Mathieu

GOTTESDIENSTE 15-20

Gottesdienstordnung für den Monat Juni

PAPST Leo XIV. 21

Stefan Dumont | Pontifex Brückenbauer

RÜCKBLENDE 22-25

Rückblende

Impressum

INFORMATIONEN zur PFARRGEMEINDE 26-27

KONTAKTE 28

LIEBE LESERIN, LIEBER LESER,

50 Tage nach Ostern feiern wir Christen Pfingsten. Das Fest, das uns erinnert, dass Gottes guter Geist, der Heilige Geist, damals die Menschen bewegte, beseelte, und begeisterte. Das waren ursprünglich noch gar nicht so viele, die sich nach Jesu Tod und Auferstehung dazu bekannten, dass sie ihr Leben auf ihn hin umgestellt und ausgerichtet hatten.

Aber auf einmal hat sie was gepackt, und eine gemeinsame Begeisterung hat sie dazu gebracht, aus der Diskretion der kleinen Gemeinschaft hinauszugehen auf die Straßen und zu den Leuten, um Ihnen von Jesus zu erzählen, von seinen Worten und Taten und von Gott, der sich selbst in diesem Jesus von Nazareth ganz neu erklärte und erfahrbar machte.

Die Bibel versucht uns das mit der Geschichte von den Feuerzungen und dem Brausen und den vielen Sprachen, die die Leute auf einmal verstehen konnten, zu erklären. Es ist nicht mehr - aber auch nicht weniger - als der Versuch, das Unbeschreibliche mit Worten festzuhalten, und so ein Bild des Pfingstereignisses zu malen, das uns bis heute vor Augen steht. Wenn wir irgendwo Taube und Feuerzunge dargestellt sehen, dann denken wir automatisch an den Heiligen Geist - auch wenn wir sonst nicht viel von ihm wissen.

„Geistreich“ will diese Ausgabe des Pfarrmagazins sein. Reich angefüllt mit gutem Geist und zugleich gespickt mit lesenswerten Häppchen, die IHREM Geist gut tun.

Dass was „dran“ sein muss an diesem GottesGeist, das haben wir spätestens beim Ausgang der Papstwahl gesehen. Keiner der Favoriten ist es geworden. Ganz offensichtlich war die Wahl des neuen Papstes ein geistreicher Volltreffer, ein Coup des Heiligen Geists: GEISTREICH seine Worte, seine Gesten und sympathisch der erste Eindruck (für den es ja keine zweite Chance gibt), den er auf uns macht.

BEWEGT - BESEELT - BEGEISTERT

Lassen Sie sich doch gerne auch mal anmerken, wes Geistes Kind SIE sind. Zum Beispiel dann, wenn „das Christsein“, „die Kirche“ und „die Pfarrei“ das nächste Mal wieder ein streitbares Thema ist im Gespräch mit Verwandten und Freunden. In unserem Reden und Tun hat Gott die Chance, sich zu zeigen. „Macht Euch keine Sorgen, was Ihr sagen sollt, der Geist Gottes wird es Euch zur rechten Zeit eingeben“ (Lk 12, 11f.)

Mich trägt zumindest ein Grundvertrauen, dass dem wirklich so ist. Es hilft mir, das Leben in jeder Situation anzupacken und zu gestalten. Und was ich nicht vermag, das lasse ich IHM, in der Hoffnung auf den Geist der Erkenntnis dessen, was zu tun dann richtig ist...

Frohe und geistreiche Pfingsten!

Pastor Stefan Dumont

Wieso? Weshalb? Warum? – Fronleichnam

Welche „Leiche“?

<u>keine</u> Leiche, <u>keine</u> Fronarbeit
stattdessen:
„vron“ – mittelhochdeutsch „Herr“
„lichnam“ - „Leib“
international: „Corpus Christi“

Ist das nicht an Gründonnerstag?

Fröhliche Umzüge in der Karwoche
– passt nicht!
Wir feiern den „Christus in unserer Mitte“
deshalb nochmal im Abendmahl und in
der Prozession.

Prozession

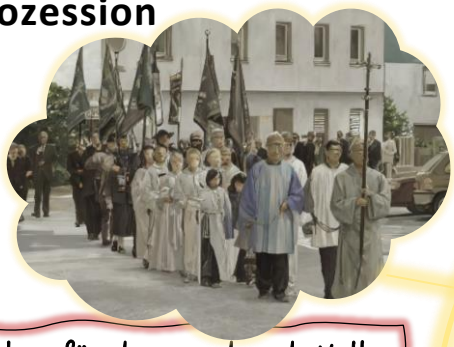

Zeichen für das wandernde Volk
Gottes, also die Gläubigen, die
ihren Glauben und ihre
Dankbarkeit zeigen.

Himmel & Monstranz

Der „Himmel“ schützt den „Leib
Christi“, das Allerheiligste.
Der Priester zeigt ihn in der
Monstranz
(monstrare (lateinisch)- zeigen).

Der Himmel „unterwegs“

Blumenteppiche & Altäre

Blumenteppiche als
„Himmelswiese“ für
den „Leib Christi“

4 Altäre,
4 Evangelientexte,
4 Himmelsrichtungen,
4 x Segen

Kommunionkinder

„frische“ Verbindung
zur geweihten Hostie

2. Donnerstag nach Pfingsten
60 Tage nach Ostern

nicht biblisch, Ausgangspunkt –
Vision einer Nonne in Lüttich
1246 erste Feier in Lüttich
1264 offizielles Hochfest (Urban IV.)
1279 erste Prozession in Köln

ESTABLISHED

Bilder: H.P.Bock, flaticon.com; Infos: vivat.de, zdf.de

Belebend wie der Hauch des Atems, kraftvoll wie der Sturm, verzehrend wie das Feuer - so erzählt die Bibel vom Geist Gottes, der die Menschen erfasst.

Die Pfingstgeschichte berichtet von spontaner Fremdsprachenkenntnis, der ersten Gemeindegründung und einer Massentaufe.

Sie zeigt: Jesu Handeln und Reden kommt bei vielen unterschiedlichen Menschen an. Es begeistert, schafft Gemeinschaft und setzt die Leute in Bewegung.

Pfingsten

Aufklärung tut not, schließlich können Umfragen zufolge zwei von drei jungen Menschen unter 30 Jahren nicht benennen, welche Bedeutung dieses Fest hat.

Pfingsten erinnert uns daran, dass und wie wir uns begeistern lassen können, und zwar auch bei solchen Tätigkeiten, bei denen wir es zunächst gar nicht erwarten oder die wir uns erst mal gar nicht zutrauen. Bis uns dann ein Feuer packt und wir mit überraschendem Enthusiasmus fortfahren und neue Einsichten gewinnen.

Die biblische Pfingstgeschichte (Apg 2) berichtet vom Geburtstag der Kirche und zeigt: Jesu Handeln und Reden kommt bei unterschiedlichen Menschen an; es begeistert, schafft Gemeinschaft und setzt in Bewegung. Christen und Christinnen führen diese erstaunliche Wirkung auf die schöpferische Kraft des Heiligen Geistes zurück. Gottes Geist, den sich viele gerne auch weiblich denken (das hebräische Wort für Geist, »ruach«, ist weiblich), wird in der Bibel als dynamisch geschildert:

Er ist **belebend wie der Hauch des Atems, kraftvoll wie der Sturm, verzehrend wie das Feuer.**

Er zeigt sich in Momenten menschlicher Kommunikation oder in Texten, die zunächst nichts als eine Ansammlung toter Buchstaben sind. So kann man das Vaterunser 100 Male runterbeten, ohne dass es einen berührt.
Und plötzlich, beim 101. Mal, begreift man: „Ich bin gemeint. Ich bete. Ich wende mich an Gott, und ich habe das Gefühl, der versteht mich…“ Das ist dann so ein Moment von »Geistesgegenwart«.

Wenn der Heilige Geist schöpferisch wird, wenn Gott in Aktion tritt, wird das Wort verstanden, ergreift und verwandelt es seine Hörer. Aber diese dolmetschende Funktion des Geistes lässt sich nicht organisieren, er weht wo er will und kann nur erbeten werden:

»Veni creator spiritus!«,
»Komm, Schöpfer Heiliger Geist!«

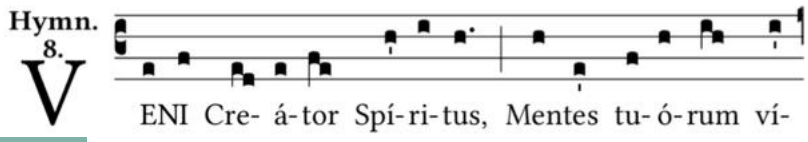

Als der Tag des Pfingstfestes gekommen war, waren alle zusammen am selben Ort.

Da kam plötzlich vom Himmel her ein Brausen, wie wenn ein heftiger Sturm daherfährt, und erfüllte das ganze Haus, in dem sie saßen.

Und es erschienen ihnen Zungen wie von Feuer, die sich verteilten; auf jeden von ihnen ließ sich eine nieder.

Und alle wurden vom Heiligen Geist erfüllt und begannen, in anderen Sprachen zu reden, wie es der Geist ihnen eingab.

Apostelgeschichte 2

Pfingsten wird jeweils 50 Tage bzw. sieben Wochen nach Ostern und damit zehn Tage nach Himmelfahrt gefeiert. Das Fest zählt also zu den beweglichen Feiertagen und beschließt die österliche Festzeit. Wie die beiden anderen Hauptfeste der Kirche, Ostern und Weihnachten, wird auch Pfingsten „doppelt" gefeiert, das Fest dauert zwei Tage lang. Der Pfingstmontag verlängert deutschlandweit die Festzeit und betont die besondere Wichtigkeit von Pfingsten. Schon in der Weimarer Verfassung von 1919 waren Oster- und Pfingstmontag gesetzlich arbeitsfreie Feiertage.

Der Name „Pfingsten" leitet sich vom altgriechischen „pentecoste" her, was „fünfzigster Tag" bedeutet. Bereits die griechisch sprechenden Juden der Antike nannten ihr Erntefest, das zur selben Zeit gefeiert wurde, „pentekosté".

Woran erkennt man den Heiligen Geist?

Nicht jeder, der von sich und seinen Ideen angetan ist, ist schon vom Heiligen Geist erfüllt. Was in der Bibel über ihn steht und was die Theologinnen und Theologen über ihn sagen, ist markant uneinheitlich. Übereinstimmung herrscht aber in einem Punkt, den man vereinfacht so ausdrücken kann:

Der Heilige Geist ist jener Teil Gottes, der sich im Menschen auswirkt.

Eine außergewöhnliche Liste an Gaben, die der Geist hervorbringt, findet sich im Brief des Apostels Paulus an die Gemeinde von Galatien (Gal 5,22f), heute mitten in der Türkei gelegen.

„Der Geist Gottes lässt als Frucht eine Fülle von Gutem wachsen, nämlich: Liebe, Freude und Frieden, Geduld, Freundlichkeit und Güte, Treue, Bescheidenheit und Selbstbeherrschung."

Eine sympathische Liste an Tugenden.

Aber der Geist ist weit mehr als ein Ansporn für soziales Wohlverhalten. Er ist eine enorme schöpferische Kraft.
„ER" ist im hebräischen Wortschatz eine „SIE". Grammatisch jedenfalls. Der Geist Gottes, von dem in der Schöpfungsgeschichte der Bibel die Rede ist, der über den Wassern schwebte und Leben spendet, ist die „ruach". Da sie - wie man so sagt - weht, wo sie will, sollte man gerade in der Kirche auch mit Überraschungen rechnen.

Deuten wir das gerne als ein Zeichen dafür, dass Gottes Geist sich in keinerlei menschliche Kategorien einsortieren - oder für, bzw. gegen einseitige Diskussionen instrumentalisieren läßt.

Fahrradsegnung in Herschwiesen

In Herschwiesen wird nach dem Gottesdienst am Pfingstsonntag eine besondere Tradition fortgeführt und eine Fahrradsegnung auf dem Pfarrhof der Sankt Pankratius Kirche angeboten.

Alle Teilnehmenden können während des Gottesdienstes ihre Räder im Pfarrhof abstellen, wo sie von engagierten Helferinnen und Helfern bewacht werden. Nach dem Gottesdienst wird der Priester die Fahrräder segnen und für die Sicherheit und den Schutz der Radfahrenden beten.

Es sind alle herzlich zur Teilnahme an der Fahrradsegnung eingeladen.

Kindergottesdienst in der Basilika Boppard

Herzliche Einladung zum nächsten Kindergottesdienst in der Basilika in Boppard am **Donnerstag, den 12. Juni, um 16:30 Uhr**. Der Kindergottesdienst dauert in der Regel nur ca. 30 Minuten, so dass auch kleinere Kinder gut mitfeiern können.

Es wird immer eine biblische Geschichte erzählt, wir beten und singen gemeinsam und manchmal wird auch noch etwas gebastelt oder gemalt.

Alle Kinder (-Gottes) von 0-99 Jahren sind eingeladen mitzufeiern!

Familiengottesdienst in Bad Salzig

Am **Sonntag, den 15. Juni** ist es wieder soweit, wir wollen **ab 15:00 Uhr** gemeinsam Waffeln essen, Kaffee und Kakao trinken, spielen und uns unterhalten.

Ab 17:00 Uhr findet dann die gemeinsame Wortgottesfeier statt. Je nach Wetter sind wir vor oder auch in der **evangelischen Kapelle Bad Salzig**!

Der Gottesdienst wird immer von einem kleinen Team vorbereitet. Uns leitet der Wunsch, in Gemeinschaft das Leben und das Wort Gottes zu teilen. Deshalb verstehen wir den ganzen Nachmittag als Teil des Gottesdienstes: Kaffee und Kakao, Bibel und Bilderbuch, Gespräche und Spiel, Singen und Beten. Ökumene ist uns ein Herzensanliegen und wir sind offen für alle Christinnen und Christen. Alle sind herzlich willkommen!

Fronleichnam

Am 19. Juni, dem zweiten Donnerstag nach Pfingsten, feiern wir an vielen Orten Fronleichnam. Der Name leitet sich vom mittelhochdeutschen „vrône lîcham“ ab und bedeutet „des Herrn Leib“. Im Mittelpunkt steht der Glaube an die leibliche Gegenwart Jesu Christi in der Eucharistie. Während der Messe wird daher an das letzte Abendmahl erinnert.

Besonders eindrucksvoll sind die feierlichen Prozessionen an Fronleichnam. Nach dem Gottesdienst wird die geweihte Hostie in einer Monstranz durch die Straßen getragen, begleitet von den örtlichen Musikkapellen, Liedern und Gebeten. Wir freuen uns über geschmückte Altäre, Blütenteppiche und Fahnen entlang des Weges.

In Herschwiesen sind im Anschluss an die Prozession alle herzlich zu einem frühen Mittagessen mit Grillgut, Salaten und anschließendem Kaffee und Kuchen ins Dorfgemeinschaftshaus eingeladen.

Fahrt nach Bleidenberg

Michael Höffling organisiert am **15. Juni eine Fahrt zur Dreifaltigkeitskirmes in Bleidenberg** an der Mosel. Wer mitkommen will, ist herzlich eingeladen.

Treffpunkt ist am Bahnhof Boppard um 6:45 Uhr. Mit Bahn und Bus geht es nach Oberfell, von wo aus die große Prozession auf den Berg hochzieht. In der Kapelle beginnt um 10:30 Uhr die Festmesse. Anschließend kann man noch etwas auf der Kirmes, dem Wallfahrtstreff, verweilen. Zurück geht es wieder zu Fuß nach Oberfell und dann mit Bus und Bahn nach Boppard, Ankunftszeit zwischen 16 und 17 Uhr.

Eine Anmeldung ist nicht erforderlich.

Picknickgottesdienst

Kunstort Basilika

Ab 1. Juni bereichert eine besondere Ausstellung unsere Stadt: Anläßlich des Jubiläums der Städtepartnerschaft von Boppard mit der japanischen Stadt Ome stellen japanische Künstlerinnen und Künstler vielfältige kreative Kunst in der Alten Burg aus. Eines der Exponate aus Japan wird in der Basilika zu sehen sein: Ein **vierteiliger Paravent, gemalt von Cole Norton** nach alter japanischer Tradition. Er stellt Lebensflüsse dar und bettet das Geheimnis von Werden und Vergehen in die Kunst des fernen Ostens ein. Weil der Paravent bisher auch in einem buddhistischen Schrein in Tokio zu sehen war, bot es sich an, das Werk nun in der Bopparder Basilika zu zeigen.

Leben und Sterben - das sind die großen Themen des Menschen in jeder Religion, auch im Christentum. Der Maria Laacher Benediktinermönch und Künstler Stephan Oppermann konnte gewonnen werden, den japanischen Lebensfluss christlich-künstlerisch zu ergänzen. Dazu hat Br. Stephan im Mai 2025 vor Ort in der Basilika gearbeitet und das Leben zwischen Schöpfung und Vollendung aus dem heraus gestaltet, was schon nach biblischem Vorbild die Materie des Schöpfers war: Ackerboden und Erde. Es sind zwei große Objekte aus gestampfter Erde entstanden, die einen Bezug zum biblischen Schöpfungsbericht herstellen.

Beide Werke werden bis zum 31. August im Seitenschiff der Basilika gezeigt.

RheinVokal – Konzerte in Boppard und Herschwiesen

RheinVokal Stile Antico – The Golden Renaissance

Stile Antico © Kaupo Kikkas

Im Rahmen des RheinVokal Festivals am Mittelrhein tritt **am 26. Juli um 19 Uhr das englische Vokalensemble Stile Antico in der Basilika in Boppard** auf. Sein kontrastreiches Programm präsentiert Stücke aus 16 preisgekrönten Alben. Das Ensemble begibt sich damit auf eine aufregende Reise durch die musikalischen Welten von Byrd, Gibbons, Tomkins, Tallis & Co. Höhepunkt sind drei Motetten von Palestrina, dessen 500. Geburtstag wir in diesem Jahr feiern.

RheinVokal
FESTIVAL AM MITTELRHEIN

RheinVokal Händel con flauto

Julia Kirchner, Sopranistin aus Basel, und Michael Schneider, Blockflötist aus Frankfurt, sind ein „Dream Team“ für Händel. **Am 2. August um 19 Uhr** entführen sie in **St. Pankratius, Herschwiesen**, das Publikum nach Neapel und Rom. Dort schufen der junge Händel und der große Alessandro Scarlatti hinreißend schöne Kantaten – mit und ohne Flötensolo.

Tickets für beide Veranstaltungen sind erhältlich bei der Tourist-Info Boppard unter Tel. 06742 / 3888, bei Ticket Regional sowie online unter www.rheinvokal.de.

Angebote der Bücherei St. Ägidius Bad Salzig

DIE BÜCHEREI
ST. ÄGIDIUS BAD SALZIG

Herzliche Einladung zum

Bücherei-Café

am 23. Mai und 27. Juni
jeweils um 15:30 Uhr

Genießen Sie einen schönen Nachmittag in unserer Bücherei bei einer feinen Tasse Kaffee oder Tee und netter Gesellschaft. Wir sprechen über Bücher, das Dorfleben, Gott und die Welt. Erzählen Sie uns, welches Buch Sie gerade lesen.

Unser Büchereicafé bietet eine schöne Möglichkeit in neuen Büchern und Zeitschriften zu schmökern und anregende Gespräche zu führen. Wir nutzen die gesellige Runde gerne auch mal für kurze Buchvorstellungen oder spezielle Themen. Lassen Sie sich überraschen.

Wir freuen uns auf Sie!

!! Bitte melden Sie sich in der Büchrei oder per Email unter buechereibadsalzig@gmx.de an. Die Plätze sind begrenzt !!

Ihr Bücherei-Team

Unser Bücherei-Café geht anschließend in die Sommer-Pause.

DIE BÜCHEREI
ST. ÄGIDIUS BAD SALZIG

LESE SOMMER RHEINLAND-PFALZ

www.lesesommer.de
www.vorlese-sommer.de

Die Bücherei St. Ägidius Bad Salzig ist wieder beim Lesesommer Rheinland-Pfalz 2025 dabei!

Folgt uns!

Kinder und Jugendliche aus dem gesamten Stadtgebiet Boppard sind eingeladen, in der Bücherei Bad Salzig am Lesesommer teilzunehmen. Das Büchereiteam ist bestens vorbereitet!

Ab dem 23. Juni können sich Kinder und Jugendliche in der Bücherei St. Ägidius Bad Salzig für den Lesesommer Rheinland-Pfalz anmelden. Mit über 400 Neuanschaffungen steht eine große Auswahl neuer und topaktueller Bücher bereit! Die Teilnahme lohnt sich: Wer es bis zum 24. August schafft, mindestens drei Bücher zu lesen und zu bewerten, erhält eine Urkunde. Zusätzlich gibt es auch in diesem Jahr einen Preis für jeden erfolgreichen Leser.

Vorlese SOMMER RHEINLAND-PFALZ

Auch für die Kleinen ist gesorgt: Der Vorlese-Sommer für Kinder im Vorlesealter steht ebenfalls in den Startlöchern. Nach dem Vorlesen von mindestens 3 Büchern und der Abgabe eines Bildes erhalten die Kinder eine Urkunde und eine Überraschung!

Wir freuen uns auf EUCH !!!! Infos und Anmeldekarten gibt es demnächst in der Bücherei!

STARTSCHUSS FÜR DEN LESESOMMER

am MONTAG 23. Juni von 16 bis 18 Uhr.
Auf alle Kinder, die sich an diesem Tag bei uns in der Bücherei zum Lesesommer anmelden, wartet eine leckere Eis-Überraschung!*
Für die Anmeldung ist die Unterschrift eines Elternteils erforderlich - also Karte ausgefüllt mitbringen oder gemeinsam mit einem Elternteil vorbeikommen.

*solange der Vorrat reicht.

Sommerferienaktion des Pastoralen Raums

14. bis 20. Juli 2025

SOMMERFERIEN-PROGRAMM

im Café Global

8 bis ca. 16 Uhr, für Kinder von 8 bis 12 Jahren

Montag, 14.07.	Walderlebnistag
Dienstag, 15.07.	Rätselhafte Stadterkundung
Mittwoch, 16.07.	Tierpark Rheinböllen
Donnerstag, 17.07.	Schafe zählen
Freitag, 18.07.	Naturfarben: kreativ entdecken und erleben
Samstag, 19.07.	Keramik: kreativ entdecken und erleben
Sonntag, 20.07.	auf dem Kräuterpfad

CAFÉ GLOBAL

Anmeldung und Infos unter:
www.pr-sanktgoar.de/da/sommer

Veranstalter: KGV Pastoraler Raum Sankt Goar

SOMMERFERIEN-PROGRAMM

im Café Global

CAFÉ GLOBAL

Montag, 14.07. WALDERLEBNISTAG

ab 8:00 Uhr: Treffen im Café Global | Bustransfer nach Damscheid | Waldführung mit Förster Timo Hans | anschließend: gemeinsames Grillen

Dienstag, 15.07. RÄTSELHAFTE STADTERKUNDUNG

ab 8:00 Uhr: Treffen im Café Global | "Rätselhafte Stadterkundung" durch Oberwesel mit Paul Hündorf | anschließend: Pizzabacken im Café

Mittwoch, 16.07. TIERPARK RHEINBÖLLEN

ab 8:00 Uhr: Treffen im Café Global | Bustransfer nach Rheinböllen | Besuch des Tierparks

Donnerstag, 17.07. SCHAFE ZÄHLEN

ab 8:00 Uhr: Treffen im Café Global | Besuch des Schäfers Thorsten Heyer | anschließend: Picknick auf der Stadtmauer

Freitag, 18.07. NATURFARBEN KREATIV ENTDECKEN UND ERLEBEN

ab 8:00 Uhr: Treffen im Café Global | Wanderung zur Grillhütte Engehöll, Kapellenberg | Naturfarben mit Johannes Kraus von Expedition Hunsrück e.V. erstellen | anschließend: Mittagessen an der Grillhütte

Samstag, 19.07. TÖPFERN KREATIV ENTDECKEN UND ERLEBEN

ab 8:00 Uhr: Treffen im Café Global | Wanderung zur Grillhütte Engehöll, Kapellenberg | Töpfern mit Johannes Kraus von Expedition Hunsrück e.V. | anschließend: Mittagessen an der Grillhütte

Sonntag, 20.07. AUF DEM KRÄUTERPFAD

ab 8:00 Uhr: Treffen im Café Global | Kräuterwanderung mit Angelika Hölz | Abschluss mit einem kleinen Kräuterpicknick

Teilnehmen können alle Kinder zwischen 8 und 12 Jahren | Die Teilnahme ist grundsätzlich kostenfrei. Freiwillige Teilnahmebeiträge können an das Konto des KGV überwiesen werden | Verpflegung und Getränke werden gestellt | Die Anreise zu den Veranstaltungsorten wird organisiert | Anmeldung unter: www.pr-sanktgoar.de/da/sommer

Musik am Mittag

Musik am Mittag
samstags um halb eins in der Basilika

Jeweils am Samstag um 12:30 Uhr in der Basilika in Boppard

7. Juni: Gemischtes Bläserensemble

14. Juni: Natalie Ketzer, Sopran | Bernhard Eberz, Orgel

21. Juni: Wallfahrtskantor Christopher Schmitt (Klausen, Orgel)

28. Juni: Stadtorchester Andernach | Leitung: Musikdirektor Bertram Kleis

Gemeinsamer Mittagstisch – Essen bei Pastor Ludwig

Nächster Termin: 30. Juni, 12:30 Uhr
im Pfarrhaus Bad Salzig

Anmeldung wird erbeten über das Pfarrbüro in Boppard

Der PASTOR hat gekocht

Kalender

Tag	Datum	Uhrzeit	Ort	Veranstaltung
	Ab 01.06.	Ganztäg.	Basilika, Boppard	Kunstort, Basilika
Sa	07.06.	12:30	Basilika, Boppard	Musik am Mittag
So	08.06.	11:00	Pfarrhof, Herschwiesen	Festmesse und Fahrradsegnung
Mi	11.06.	15:00	Pfarrsaal, Buchholz	kfd-Spielenachmittag
Do	12.06.	16:30	Basilika, Boppard	Kindergottesdienst
Fr	13.06.	16:30	Buchholz	kfd-Musikwerkstatt
Sa	14.06.	12:30	Basilika, Boppard	Musik am Mittag
So	15.06.	06:45	Bahnhof Boppard	Fahrt zur Dreifaltigkeitskirmes, Bleidenberg
So	15.06.	15:00	Evg. Kapelle, Bad Salzig	Familiengottesdienst (Wortgottesfeier: 17:00 Uhr)
Sa	21.06.	12:30	Basilika, Boppard	Musik am Mittag
Mo	23.06.		Bücherei St. Ägidius, BSA	Beginn des Lesesommers
Fr	27.06.	15:30	Bücherei St. Ägidius, BSA	Bücherei Café
Sa	28.06.	12:30	Basilika, Boppard	Musik am Mittag
So	29.06.	17:00	Kirchwiese, Herschwiesen	Picknickgottesdienst
Mo	30.06.	12:30	Pfarrhaus, Bad Salzig	Der Pastor hat gekocht

Taufen im Mai 2025

Nele Prang	Getauft am 04. Mai 2025 in Buchholz
Luis Rosenau	Getauft am 11. Mai 2025 in Boppard
Miro Reinold	Getauft am 18. Mai 2025 in Boppard

Aus unserer Pfarrei sind verstorben und kirchlich beigesetzt worden

17.04.2025	Josef Kahl im Alter von 93 Jahren (Bad Salzig)
19.04.2025	Herbert Utzig im Alter von 73 Jahren (Boppard)
20.04.2025	Hans Ensel im Alter von 66 Jahren (Bad Salzig)
03.05.2025	Ursula Iwertowski im Alter von 89 Jahren (Herschwiesen)
09.05.2025	Alwin Johann Horn im Alter von 81 Jahren (Oppenhausen)
16.05.2025	Karl-Heinz Liesenfeld im Alter von 90 Jahren (Buchholz)

Informationen

Messdienerplan
St. Ägidius

Aushang
St. Peter in Ketten

10 Jahre Basilika
Aufruf

Wolfgang Spitz

Zur Erinnerung an den ehemaligen Pastor von Bad Salzig

Pfarrer i.R. Werner Mathieu

ist am 28.04.2025 im Alter von 92 Jahren verstorben. Er war vom 18.02.1966 bis zu seiner Ernennung zum Pfarrer von Trier (Herz Jesu) am 10.05.1973 Pfarrer der Pfarrei Sankt Ägidius in Bad Salzig und Weiler.

Als Pfarrer immer zu Fuß unterwegs und mit Tatendrang und saarländischem Humor ausgestattet war er als „Macher" bekannt. Er war in allen Familien unterwegs und hatte immer ein offenes Ohr. Auf seine Initiative ging die große Modernisierung der Pfarrkirche in Bad Salzig, die Renovierung des Ägidiusheims, die Errichtung des Friedenskreuzes (damals auf der Salzbornhöhe) und die Idee der Sankt Anna-Kirmes auf der Fleckertshöhe mit seiner Sankt Anna Kapelle zurück. Die Verehrung der Hl. Anna war ihm immer ein Anliegen. Auch in der späteren Zeit, in der als Pastor in Trier wirkte, kam er gerne zur Kirmes auf die Fleckertshöhe. Er konnte seine Pfarrkinder immer begeistern – und diese haben seine oft aufwendigen Maßnahmen mit ausreichenden Spenden unterstützt. Wer damals kein Ministrant war, der war schon eine Ausnahme, und die Zahl derer stieg auf über 100. Viele Frauen waren begeistert dabei, wenn es darum ging, die Kirche in Ordnung zu halten. Er nannte sie liebevoll seine „Schrubberkompanie". Nicht selten war er mit ihnen im großen Bus mit unterwegs, um seinen Dank für die Hilfe zu zeigen.

Pastor Werner Mathieu wurde am 8. Mai 2025 auf dem Friedhof in Sankt Matthias in Trier beigesetzt.

Die Pfarrei Sankt Ägidius sagt ihrem engagierten ehemaligen Pfarrer Dank für sein wertvolles Wirken.

7. Sonntag der Osterzeit

Sonntag, 1. Juni 2025 – 7. Sonntag der Osterzeit

09:30 Uhr	**Weiler**	Sonntagsmesse 6 Wochenamt †Christian Führ *Sonderkollekte für die Kirche*
11:00 Uhr	**Buchholz**	Sonntagsmesse 5.Jg. †Heinz-Joachim Fromm ††Eheleute Johannes und Thekla Keldenich
11:00 Uhr	**Boppard**	Sonntagsmesse für die Pfarrei in der Basilika Stiftungsmesse für ††Heinrich und Maria Bock Stiftungsmesse für die ††der Familie Portugall-Ries †Hans-Josef Löser und leb. und ††der Familie Jakob und Elisabeth Henrich
18:00 Uhr	**Boppard**	Sonntagsmesse

Montag, 2. Juni 2025 – Montag der 7. Osterwoche

09:00 Uhr	**Boppard**	Hl. Messe in der Kapelle des Krankenhauses

Dienstag, 3. Juni 2025 – Hl. Karl Lwanga und Gefährten, Märtyrer in Uganda

18:00 Uhr	**Boppard**	Abendmesse in der Basilika
19:00 Uhr	**Bad Salzig**	Abendmesse †Josef Frohs

Mittwoch, 4. Juni 2025 – Mittwoch der 7. Osterwoche

18:00 Uhr	**Boppard**	Abendmesse in der Basilika

Donnerstag, 5. Juni 2025 – Hl. Bonifatius

10:00 Uhr	**Boppard**	Hl. Messe im Ev. Altenzentrum Haus Mühlbad
18:00 Uhr	**Bad Salzig**	Stille Anbetung
18:00 Uhr	**Boppard**	Abendmesse mit Vesper in der Basilika

Freitag, 6. Juni 2025 – Hl. Norbert von Xanten, Ordensgründer und Bischof von Magdeburg

10:00 Uhr	Boppard	Hl. Messe in der Kapelle im Wohnstift zum Heiligen Geist – Belgrano
17:00 Uhr	**Buchholz**	Aussetzung des Allerheiligsten und stille Anbetung
18:00 Uhr	**Boppard**	Abendmesse in der Basilika
18:00 Uhr	**Bad Salzig**	Abendmesse mit sakramentalem Segen

Samstag, 7. Juni 2025 – Samstag der 7. Osterwoche

09:00 Uhr	**Boppard**	Hl. Messe in der Karmeliterkirche
12:30 Uhr	**Boppard**	Musik am Mittag in der Basilika – Gemischtes Bläserensemble
15:30 Uhr	**Boppard**	Beichte in der Karmeliterkirche

Pfingsten

18:00 Uhr	**Buchholz**	Vorabendmesse Zu Ehren des Herzen Jesu
18:00 Uhr	**Hirzenach**	Vorabendmesse

Sonntag, 8. Juni 2025 – Pfingsten

Kollekte für kirchliche Aufgaben in Mittel- und Osteuropa "Renovabis"

09:30 Uhr	**Weiler**	Festmesse
09:30 Uhr	**Bad Salzig**	Festmesse †Sonja Salzig sowie leb. und ††der Familien Salzig/Engel †Karl Dülz sowie alle ††der Familien Dülz/Rätz ††Eheleute Georg und Margarete Bock sowie †Schwiegersohn Toni Neef
11:00 Uhr	**Herschwiesen**	Festmesse ††Eheleute Alois und Irma Nick sowie †Sohn Reinhold und leb. und ††der Familien Nick und Blatt **anschließend Fahrradsegnung im Pfarrhof**
11:00 Uhr	**Boppard**	Festmesse in der Basilika ††Werner und Gregor Johann sowie leb. und ††der Familien Johann-Löffler †Annemarie Capitain
17:00 Uhr	**Boppard**	Hl. Messe der Studentenverbindung Innsbruck Rheno Danubia in der Karmeliterkirche
18:00 Uhr	**Boppard**	Sonntagsmesse in der Basilika

Montag, 9. Juni 2025 – Pfingstmontag, Mutter der Kirche

09:30 Uhr	**Boppard**	Kirmesmesse mit den Bälzer- und Rheingässer-Nachbarschaften unter Mitwirkung des Frauenchores der Bälzer Sangesgilde und des MJBO in der Karmeliterkirche 6 Wochenamt †Anneliese Zimmermann
09:30 Uhr	**Bad Salzig +Weiler**	Prozession zum Dünchen, dort Hl. Messe mit Segnung der Nothgotteskerzen
11:00 Uhr	**Boppard**	Festmesse im Ev. Altenzentrum Haus Mühlbad

Dienstag, 10. Juni 2025 – Dienstag der 10. Woche im Jahreskreis

18:00 Uhr	**Boppard**	Abendmesse in der Basilika
19:00 Uhr	**Bad Salzig**	Abendmesse

Mittwoch, 11. Juni 2025 – Hl. Barnabas

18:00 Uhr	**Boppard**	Abendmesse in der Basilika

Donnerstag, 12. Juni 2025 – Donnerstag der 10. Woche im Jahreskreis

10:00 Uhr	**Boppard**	Hl Messe im Altenzentrum Haus Elisabeth
14:30 Uhr	**Boppard**	Ökumenischer Gottesdienst für alle Senior*innen der Stadt, Christuskirche
16:30 Uhr	**Boppard**	Kindergottesdienst in der Basilika
18:00 Uhr	**Bad Salzig**	Stille Anbetung
18:00 Uhr	**Boppard**	Abendmesse

Freitag, 13. Juni 2025 – Hl. Antonius von Padua, Ordenspriester

10:00 Uhr	**Boppard**	Hl. Messe in der Kapelle im Wohnstift zum Heiligen Geist - Belgrano
18:00 Uhr	**Boppard**	Abendmesse in der Basilika

Samstag, 14. Juni 2025 – Mariensamstag

09:00 Uhr	**Boppard**	Hl. Messe in der Karmeliterkirche †Werner Haenlein
12:30 Uhr	**Boppard**	Musik am Mittag in der Basilika – N. Ketzer, Sopran | B. Eberz, Orgel

Dreifaltigkeitssonntag

18:00 Uhr	**Bad Salzig**	Vorabendmesse ††Eheleute Marga und Paul Roselt sowie leb. und ††Angehörige ††Eheleute Wilhelmine und Alois Dausner sowie leb. und ††Angehörige
18:00 Uhr	**Herschwiesen**	Vorabendmesse ††Peter, Frieda und Willi Dieler sowie †Laura Satony

Sonntag, 15. Juni 2025 – Dreifaltigkeitssonntag

09:30 Uhr	**Weiler**	Sonntagsmesse
09:30 Uhr	**Hirzenach**	Sonntagsmesse ††Eheleute Peter u. Henriette Laux sowie †Schwiegersohn Wolfgang Reitel Leb. und ††Kamerad*innen der Freiwilligen Feuerwehr Hirzenach
11:00 Uhr	**Buchholz**	Sonntagsmesse zum Heiligen Antonius †Gudrun Nickel
11:00 Uhr	**Boppard**	Sonntagsmesse für die Pfarrei in der Basilika 2. Jg. †Christel Spitzley ††Eheleute Theo und Waltraud Jeuken, †Lieselotte Hähn
17:00 Uhr	**Bad Salzig**	Familiengottesdienst in der ev. Kapelle (ab 15 Uhr Beisammensein)
15:00 Uhr	**Boppard**	Taufe des Kindes Ava Neuser in der Basilika
18:00 Uhr	**Boppard**	Sonntagsmesse

Montag, 16. Juni 2025 – Hl. Benno, Bischof von Meißen

09:00 Uhr	**Boppard**	Hl. Messe in der Kapelle des Krankenhauses

Dienstag, 17. Juni 2025 – Dienstag der 11. Woche im Jahreskreis

18:00 Uhr	**Boppard**	Abendmesse in der Basilika
19:00 Uhr	**Bad Salzig**	Abendmesse

Mittwoch, 18. Juni 2025 – Mittwoch der 11. Woche im Jahreskreis

18:00 Uhr	**Boppard**	Abendmesse in der Basilika
18:00 Uhr	**Hirzenach**	Vorabendmesse mit sakramentalem Segen
18:00 Uhr	**Weiler**	Vorabendmesse mit sakramentalem Segen

Donnerstag, 19. Juni 2025 – Fronleichnam, Hochfest des Leibes und Blutes Christi

09:00 Uhr	**Boppard**	Festmesse in der Basilika unter Mitwirkung der Katholischen Kirchenchöre Bad Salzig, St. Ägidius, Boppard, St. Severus und Weiler, St. Peter und den Fahnen der Nachbarschaften Prozession mit musikalischer Begleitung durch das MJBO *Abschluss auf dem Marktplatz*
09:00 Uhr	**Bad Salzig**	Festmesse in der Kirche, anschließend Prozession
10:00 Uhr	**Herschwiesen**	Festmesse in der Kirche mit anschließender Prozession mit Fahnen und der Musikkapelle Brodenbach zum Fronleichnamsaltar auf dem Kirmesplatz und Pfarrfest im Dorfgemeinschaftshaus

Freitag, 20. Juni 2025 – Freitag der 11. Woche im Jahreskreis

10:00 Uhr	**Boppard**	Hl. Messe in der Kapelle im Wohnstift zum Heiligen Geist - Belgrano
18:00 Uhr	**Boppard**	Abendmesse in der Basilika

Samstag, 21. Juni 2025 – Hl. Aloisius Gonzaga, Ordensmann

09:00 Uhr	**Boppard**	Hl. Messe in der Karmeliterkirche
12:30 Uhr	**Boppard**	Musik am Mittag in der Basilika – Wallfahrtskantor Christopher Schmitt (Klausen), Orgel
15:30 Uhr	**Boppard**	Beichte in der Karmeliterkirche

12. Sonntag im Jahreskreis

18:00 Uhr	**Buchholz**	Vorabendmesse 2.Jg. †Adolf Wangard ††Eheleute Peter und Maria Wangard, †Josef Kneip sowie ††Angehörige ††Eheleute Otto und Erika Gillmann sowie †Tochter Walburga

Sonntag, 22. Juni 2025 – 12. Sonntag im Jahreskreis

09:30 Uhr	**Weiler**	Sonntagsmesse
09:30 Uhr	**Bad Salzig**	Sonntagsmesse †Josef Kahl
11:00 Uhr	**Herschwiesen**	Sonntagsmesse †Alwina Hammes
11:00 Uhr	**Boppard**	Sonntagsmesse für die Pfarrei in der Basilika ††Eheleute Gertrud und Josef Korneli sowie leb. und ††der Familien Korneli und Ruf
14:00 Uhr	**Rheinbay**	Taufe des Kindes Fee Malu Kensy
18:00 Uhr	**Boppard**	Sonntagsmesse

Montag, 23. Juni 2025 – Sel. Peter Friedhofen, Ordensgründer

09:00 Uhr	**Boppard**	Hl. Messe in der Kapelle des Krankenhauses

Dienstag, 24. Juni 2025 – Geburt des Hl. Johannes des Täufers

18:00 Uhr	**Boppard**	Abendmesse in der Basilika
19:00 Uhr	**Bad Salzig**	Abendmesse

Mittwoch, 25. Juni 2025 – Mittwoch der 12. Woche im Jahreskreis

18:00 Uhr	**Boppard**	Abendmesse in der Basilika

Donnerstag, 26. Juni 2025 – Hl. Josefmaria Escrivá de Balaguer, Priester

10:00 Uhr	**Boppard**	Hl Messe im Altenzentrum Haus Elisabeth
18:00 Uhr	**Bad Salzig**	Stille Anbetung
18:00 Uhr	**Boppard**	Abendmesse mit Vesper in der Basilika

Freitag, 27. Juni 2025 – Heiligstes Herz Jesu

10:00 Uhr	**Boppard**	Hl. Messe in der Kapelle im Wohnstift zum Heiligen Geist - Belgrano
11:00 Uhr	**Boppard**	Stiftungsfest der Indischen Schwestern in der Kapelle des Gemeindezentrums St. Michael
16:30 Uhr	**Buchenau**	Abschlussgottesdienst der Kita Franziska
17:00 Uhr	**Boppard**	Abschlussgottesdienst der Kita St. Klara in der Basilika
18:00 Uhr	**Boppard**	Abendmesse in der Basilika

Samstag, 28.Juni 2025 Unbeflecktes Herz Mariä

09:00 Uhr	**Boppard**	Hl. Messe in der Karmeliterkirche
12:30 Uhr	**Boppard**	Musik am Mittag in der Basilika – Stadtorchester Andernach | Leitung: Musikdirektor Bertram Kleis

Hl. Petrus und Paulus

18:00 Uhr	**Hübingen**	Herz-Jesu-Festmesse †Norbert Schömel sowie leb. und ††Angehörige †Hermann Gipp sowie leb. und ††Angehörige †Ewald Frank und ††der Familien Christ und Blatt
18:00 Uhr	**Bad Salzig**	Vorabendmesse †Christel Frohwein

Sonntag, 29. Juni 2025 –Hl. Petrus und Paulus

Kollekte für die Aufgaben des Papstes (Peterspfennig)

09:00 Uhr	**Boppard**	Kirmesandacht der St. Antonius-Nachbarschaft in der Kapelle auf dem Kreuzberg
09:30 Uhr	**Rheinbay**	Sonntagsmesse
11:00 Uhr	**Buchholz**	Sonntagsmesse 1.Jg. †Ralph Rosenblatt
11:00 Uhr	**Boppard**	Festmesse zu Petrus und Paulus in der Basilika Kirmesmesse der Ritter-Beyer, Märkter- und Ritter-Schwalbach Nachbarschaften unter Mitwirkung der Katholischen Kirchenchöre Bad Salzig, St. Ägidius, Boppard, St. Severus und Weiler, St. Peter für Leb. und ††der Ritter-Beyer, Märkter- und Ritter-Schwalbach Nachbarschaften 6 Wochenamt †Josef Kahl
17:00 Uhr	**Herschwiesen**	Picknickgottesdienst
18:00 Uhr	**Boppard**	Sonntagsmesse

Montag, 30. Juni 2025 – Hl. Otto, Bischof von Bamberg, Glaubensbote in Pommern

09:00 Uhr	**Boppard**	Hl. Messe in der Kapelle des Krankenhauses

Dienstag, 1. Juli 2025 – Dienstag der 13. Woche im Jahreskreis

09:00 Uhr	**Boppard**	Abschlussgottesdienst der Thonet-Grundschule in der Basilika
18:00 Uhr	**Boppard**	Abendmesse in der Basilika
19:00 Uhr	**Bad Salzig**	Abendmesse

Mittwoch, 2. Juli 2025 – Mariä Heimsuchung

18:00 Uhr	**Boppard**	Abendmesse in der Basilika

Redaktionsschluss für den Juli/August:

13. Juni 2025

Bitte beachten Sie, dass das nächste Pfarrei-Magazin eine Doppelausgabe für die Monate Juli und August ist!

PONTIFEX
Brückenbauer

Freundlich, sympathisch, zugewandt. So nehmen wir den neuen Papst wahr, der sich den Namen Leo XIV. gegeben hat. Die letzten Wochen waren für die Kirche gefüllt von einer guten Presse und viel weltweiter Anteilnahme. Zunächst am Tod des Papstes Franziskus, dann beim Konklave mit all seinen Ritualen und Besonderheiten, die eine Flut von faszinierenden Bildern produzieren, und schließlich an der Person des neuen Papstes, der aus den USA stammt, der ein ‚gefühlt' halbes Leben in Peru verbracht hat, der Ordensmann aus dem Orden der Augustiner ist, und den die Kardinäle offenbar gezielt auf den Stuhl des heiligen Petrus gehievt haben, indem sie in großer Einmütigkeit den Kardinal Robert Francis Prevost zum neuen Papst gewählt haben - innerhalb von 24 Stunden. Alles, was die vielen Experten da im Vorfeld an Mutmaßungen über das kommende Wahlergebnis medial verbreitet haben, war am Abend des 8. Mai 2025 wie eine Seifenblase geplatzt. Da stand plötzlich der amerikanische Kardinal auf dem Balkon, den keiner, außer den wahlberechtigten Kardinälen, wirklich im Vorfeld wahrgenommen hat. Er soll nun zwischen den Menschen die Brücken schlagen, die zu bauen jetzt dringend nötig sind.

Sein österlicher Friedenswunsch am Anfang seiner ersten Rede war mehr, als nur fromme Rhetorik. Er galt den Völkern, die unter Krieg und Terror leiden und er galt den Fraktionen innerhalb der Kirche, die sich längst nicht nur einfach in progressiv und konservativ einteilen lassen. Um Gottes Botschaft aber „glaub-würdig" unter die Leute zu bringen, braucht es die Einheit der Christen in der Kirche. Daran will er mitarbeiten. Gut so.

Wir haben lange gesucht, aber ganz offensichtlich gibt es leider noch keine Verbindung des neuen Papstes zu Boppard. Also leben wir diesbezüglich aus der Erinnerung an Papst Franziskus und halten sein Andenken in Ehren - v.a. in unserer päpstlichen Basilika, die bald am Marktportal ein neues Papstwappen schmücken wird. Als so ausgezeichnete Kirche sind wir ja auch längst ausreichend und dauerhaft mit dem Nachfolger des heiligen Petrus verbunden und wünschen ihm für seinen Dienst an den Menschen der ganzen Welt den Segen des Himmels.

Ad multos annos, pontifex Leo!

Rebblütenmesse im Hamm

Zur zweiten Rebblütenmesse am 25. April sind wieder viele Menschen aus Boppard und Umgebung in den Hamm gekommen, um miteinander die Hl. Messe zu feiern und um den Segen zu bitten für alles, was der beginnende Sommer mit seiner Tourismussaison braucht, ebenso um ein gutes Wachstum für die kommende neue Ernte 2025. Nach einer ziemlich verregneten Woche riss der Himmel am Nachmittag buchstäblich auf und wärmte mit seiner Sonne den Hubschrauberlandeplatz oberhalb der Mandelsteinhütte, wo viele helfende Hände aus den Bopparder Nachbarschaften am Nachmittag schon die Open-Air-Weinbergs-Basilika eingerichtet hatten.

Am biblischen Text der Hochzeit zu Kana angelehnt, sprach Pastor Dumont von der guten und hoffnungsvollen Perspektive für die Zukunft, die sich einstellt, wenn wir Jesus in unser Leben, in unsere Umwelt, in unser Umfeld einlassen und ihm das Heft des Handelns anvertrauen.

Bevor die Shuttlebusse die Teilnehmenden wieder ins Tal brachten, gab es natürlich ein Gläschen guten Weins aus den Lagen rund um den Gottesdienstplatz herum. VIELEN DANK allen Helferinnen und Helfern!

Requiem für Papst Franziskus

Am 26. Aprils füllte eine große Anzahl Menschen die Basilika. Alle hatten das Bedürfnis, Anteil zu nehmen am Tod des Papstes, der 1985 für einige Monate in Boppard gelebt und am Goethe-Institut einen Deutschkurs belegt hatte.

Am Vortag schon wurde das Wappenschild des Papstes über dem Kirchenportal am Marktplatz abgenommen. Wenn ein neuer Papst gewählt ist, wird dessen Wappen über das Portal gehängt und zeigt damit die enge Verbindung der päpstlichen Basilika in Boppard mit dem Nachfolger des Hl. Petrus an.

Im Gedenken an Papst Franziskus und an die den Boppardern eigene Geschichte mit Jorge Mario Bergoglio wurde bei der Erhebung zur Basilika vor 10 Jahren sein Papstwappen in Stein gemeißelt über dem Hauptportal angebracht. Dort wird es immer bleiben und an den Papst aus Argentinien erinnern, der in der Stadt Boppard die deutsche Sprache lernte und ihre Kirche zur Basilika erhob.

Ein musikalisches "Spontan-Ensemble" aus Mitgliedern von insgesamt 6 Gruppen der Pfarrei gestaltete den Gottesdienst. Kantor Niclas Michely und Beatrix Bock brachten zum Schluss den Pontifikalmarsch von Gounod für Orgel und Trompete zu Gehör. Es war würdige, feierliche Danksagung für das Leben und Wirken eines besonderen Papstes, der uns allen Zeitgenosse und Lebens-Gefährte war.

Pilgermesse am 1. Mai in Windhausen

Auch in diesem Jahr sind wieder sehr viele Menschen zur Maiandacht am 1. Mai. nach Windhausen gepilgert. Die Kapelle war gut besetzt und die Gläubigen feierten zusammen mit Pastor Ludwig einen sehr schönen Pilgergottesdienst.

Im Anschluss wurde zu einem gemütlichen Zusammensein vor der Kapelle eingeladen, was auch alle Pilger bei dem fantastischen sonnigen Wetter wahrgenommen haben. Das mitgebrachte Essen wurde geteilt und mit Kuchen und gutem Kaffee, den der Förderverein St. Pankratius ausschenkte, genossen. Es war ein sehr schöner Auftakt in den Wonnemonat Mai. Alle waren sich einig, dass diese schöne Tradition beibehalten werden soll.

Dank für die Spende zum Mai-Altar

Wir möchten uns bei allen großen und kleinen Spendenden und auch bei Frau Maria Ibald und Frau Anneliese Seus bedanken, die dazu beigetragen haben, dass wir auch dieses Jahr wieder einen schönen Mai-Altar in der Kirche St. Pankratius, Herschwiesen, und in der Wallfahrtskapelle Windhausen hatten. Das große Interesse in der Gemeinde freut uns sehr und spornt uns an, dass wir an diesem schönen Brauch auch zukünftig festhalten werden.

Jahreshauptversammlung der katholischen Frauengruppe

Am 18.02.2025 fand die Jahreshauptversammlung der katholischen Frauengruppe im Dorfgemeinschaftshaus in Herschwiesen statt. Teamleiterin Agnes Dieler konnte erfreulicherweise eine stattliche Anzahl von Frauen begrüßen. Nach dem Dank an alle Aktiven trug Marianne Liesenfeld den Jahresrückblick 2024 vor. Helga Klockner erläuterte den Kassenbericht. Dem Antrag auf Entlastung des Leitungsteams wurde einstimmig zugestimmt.

Aus dem Überschuss der Kasse können folgende Spenden getätigt werden: 400 € an die Vinzenz-Konferenz in Boppard, 400 € an das Kinderhospiz in Koblenz. Helga Klockner und Marianne Liesenfeld wurden für ein Jahr einstimmig zu Kassenprüferinnen gewählt.

Anschließend folgte bei Kaffee und Kuchen sowie belegten Broten und anderen Getränken der gemütliche Teil der Veranstaltung. Der fünften Jahreszeit entsprechend, erfreute man sich an karnevalistischen Vorträgen. Es war ein gelungener und unterhaltsamer Nachmittag.

Buchholz

Bad Salzig

Boppard

Erstkommunion 2025

An drei aufeinanderfolgenden Sonntagen wurde in der Pfarrei Mittelrhein St. Josef die erste heilige Kommunion gefeiert. Buchholz machte mit 17 Kindern am weißen Sonntag den Anfang. Es folgten Bad Salzig mit 13 und schließlich Boppard mit 12 Kindern. Verbindend war, dass alle Kinder am jeweiligen Samstag vor der Feier den Ablauf der Messe und die damit einhergehen Gebete übten. Die feierlichen Kommuniongottesdienste wurden musikalisch gestaltet von Harald und Ulrike Haushahn in Buchholz und von dem Chor „Friedensbrücke“, dem Instrumentalkreis und der Singgruppe in Bad Salzig und Boppard.

Am Kommunionmontag folgte dann jeweils ein Dankgottesdienst, an dem auch Klassenkameradinnen und -kameraden teilnahmen. Die Kommunionkinder brachten ausgewählte Geschenke mit, welche im Gottesdienst gesegnet und so „in Betrieb genommen“ wurden. Den Abschluss der intensiven Vorbereitungszeit bilden der Ausflug ins Kloster Bornhofen und der Gottesdienst und die Prozession an Fronleichnam, zu der alle Kommunionkinder herzlich eingeladen sind.

Ein herzliches Dankeschön an alle, welche sich in der Vorbereitungszeit und beim Kommuniongottesdienst eingebracht haben!

Die Termine für 2026 sind:
12. April 2026 Buchholz
19. April 2026 Bad Salzig
26. April 2026 Boppard.

Nach den Sommerferien werden die potenziellen Kommunionkinder für 2026 per Post angeschrieben.

Sonderkollekte für die Kirche St. Ägidius Bad Salzig

Die Sonderkollekte am 11. Mai für die Kirche St. Ägidius betrug € 125,75. Wir sagen allen Spendenden ein herzliches „Vergelt’s Gott“.

Die nächste Sonderkollekte erfolgt am 31. Mai.

Aktionsabend der Messdiener in Buchholz am 10. Mai

Ein großes Dankeschön an die Eltern der Buchholzer Messdiener, die einen Aktionsabend für die Kinder ausgerichtet haben. Es wurde gespielt und alle hatten viel Spaß miteinander. Nach dem gemeinsamen Gottesdienst am Samstagabend folgte ein Grillfest auf der großen Kirchenwiese. Fazit: eine gelungene Veranstaltung, die sicher Nachahmung verdient!

IMPRESSUM

Herausgeber:

Kath. Kirchengemeinde Mittelrhein St. Josef
56154 Boppard | Rheinallee 44
fon: 06742 2315 | mailto: info@mittelrhein-sanktjosef.de

Bankverbindung: IBAN DE48 5605 1790 0001 1058 99

Redaktion/Autoren:
Sandra Hofmann (Pfarrbüro), Anja Reitz (Pfarrbüro),
Silvia Schreiner, Ursula Malz, Dr. Maria Decker, Beatrix Bock,
Pfr. Stefan Dumont (V.i.S.d.P.).

Herstellung: Gemeindebriefdruckerei.de

Der Pfarrbrief erscheint in der Regel monatlich. Nachdruck unter Quellenangabe erlaubt. Namentlich gekennzeichnete Beiträge geben nicht unbedingt die Meinung des Herausgebers und der Redaktion wieder. Für unaufgefordert zugesandte Beiträge und Fotos besteht kein Anspruch auf Veröffentlichung und Rückgabe.

BLAUER ENGEL DAS UMWELTZEICHEN
GBD
www.blauer-engel.de/uz195

Dieses Produkt Delfin schont die Ressourcen.
Emissions- und schadstoffarm auf 100% Altpapier gedruckt.
www.GemeindebriefDruckerei.de

Bücherei | Eine – Welt - Laden

Bücherei St. Ägidius Bad Salzig e.V. buechereibadsalzig@gmx.de	Mittwoch, Donnerstag,	17:00 – 19:00 Uhr 17:00 – 19:00 Uhr
Eine-Welt-Laden Bad Salzig Binger Straße 10	Samstag,	10:00 – 11:30 Uhr

Haus- und Krankenkommunion

wer die heilige Kommunion zuhause empfangen möchte, der melde sich im Pfarrbüro unter 06742 2315, bzw. in Hirzenach bei Frau Wiltrud Ludwig, 06741 2288.

Messgutscheine

Wenn Sie – z.B. im Trauerfall – jemandem eine Hl. Messe widmen möchten, erhalten Sie Messgutscheine im Pfarrbüro Boppard sowie in Bad Salzig bei Georg Bach, Pfarrer-Nick-Straße 6.
Gerne nimmt Herr Bach auch Ihre Intentionen entgegen.

Spendenkonten

Pfarrgemeinde Mittelrhein St. Josef	KSK Rhein-Hunsrück IBAN: DE48 5605 1790 0001 1058 99
Propsteigarten Hirzenach e.V.	Volksbank Rhein-Nahe-Hunsrück IBAN: DE62 5609 0000 0007 0429 24
Förderverein St. Ägidius Bad Salzig e.V.	KSK Rhein-Hunsrück IBAN: DE48 5605 1790 0104 4884 99
Förderverein St. Pankratius Herschwiesen e.V.	KSK Rhein-Hunsrück IBAN: DE82 5605 1790 0008 8035 95 Volksbank Rhein-Nahe-Hunsrück IBAN: DE88 5609 0000 0000 6608 26

Freunde der Basilika Boppard

Der Verein fördert die Pfarrkirche St. Severus, die im Jahr 2015 von Papst Franziskus I. in den Rang einer Basilika minor erhoben wurde, sowie die historische Karmeliterkirche. Besonders wichtig sind den „Freunden der Basilika“ die Pflege der Kultur und Kirchenmusik, aber man möchte Besuchern und Gästen auch die einzigartige Geschichte und Sehenswürdigkeiten der beiden Kirchen vermitteln.

Information: *www.basilikafreunde-boppard.de*
Aufnahmeanträge: *info@basilikafreunde-boppard.de*

Öffnungszeiten der Kirchen

St. Ägidius, Bad Salzig

täglich
8:00-18:00 Uhr

Basilika und Karmeliterkirche, Boppard

täglich
8:00-19:00 Uhr

St. Sebastian, Buchholz

während der
Gottesdienste

St. Pankratius, Herschwiesen

Samstag, Sonntag und
Feiertage,
10:00-18:00 Uhr

St. Bartholomäus, Hirzenach

täglich
9:00-18:00 Uhr

Kapelle in Hübingen

täglich
8:00-18:00 Uhr

St. Sebastian, Rheinbay

täglich
8:00-18:00 Uhr

Kapelle in Oppenhausen

nach Absprache
Tel. 0176 6289 2446

St. Peter in Ketten, Weiler

täglich
9:00-18:00 Uhr

Wallfahrtskapelle,
Windhausen

Mai-Sept.: täglich
7:00-19:00 Uhr

Okt.-April: täglich
7:00-18:00 Uhr

Katholische Kirchengemeinde
Mittelrhein St. Josef

KONTAKTE

PFARRBÜRO

Rheinallee 44 56154 Boppard
Fon 06742 2315 **Fax** 06742 2057
Mail info@mittelrhein-sanktjosef.de

Bank IBAN DE48 5605 1790 0001 1058 99

PFARRSEKRETARIAT ÖFFNUNGSZEITEN

Sandra Hofmann
Anja Reitz

Montag	09:30 – 12:30
Dienstag	13:30 – 16:30
Mittwoch	09:30 – 12:30
Donnerstag	09:30 – 12:30
Freitag	09:30 – 12:30

PASTORALTEAM SEELSORGE EINRICHTUNGEN

Pastor Stefan Dumont
Leitender Pfarrer
06742 2315
dumont@mittelrhein-sanktjosef.de

Pastor Hermann-Josef Ludwig
06742 9415919
pastor@mittelrhein-sanktjosef.de

Gemeindereferentin Ursula Malz
06742 899163 oder 0151 19108286
u.malz@mittelrhein-sanktjosef.de

Kaplan Jaya Babu Thulimelli
0155 10315980
frjayababu@gmail.com

Pastor Joachim Wagner
0261 95216881
aciwa@web.de

Krankenhaus-Seelsorge
Sabine Brühl-Kind
06742 1014901

Jugendbegegnungsstätte St. Michael
Dipl. Päd. Herrmann Schmitt
06742 2440
jbs-boppard@rz-online.de

TELEFON-SEELSORGE
0800 - 111 0 111
0800 - 111 0 222

KIRCHEN MITTELRHEIN ST. JOSEF

BOPPARD Basilika St. Severus
Karmeliterkirche / Kolumbarium
Jürgen Baulig: 0152 32164105

BAD SALZIG St. Ägidius
Georg Bach: 06742 60384

BUCHHOLZ St. Sebastian
Hannelore Bersch & Küsterteam

HERSCHWIESEN St. Pankratius
John Gipp

HIRZENACH St. Bartholomäus
Anneliese Stein: 06741 7597
Achim Wolf: 06741 2293

WEILER St. Peter
Günter Schlemmer: 06742 6618

KIRCHENMUSIK

BOPPARD, BAD SALZIG, HIRZENACH
Niclas Michely: 06742 2315
kantor@mittelrhein-sanktjosef.de

BUCHHOLZ, HERSCHWIESEN
Helmut Zindorf: 06742 86191