

Pfarrbrief

08. Februar – 01. März 2026

der Pfarreiengemeinschaft

Essenbach Mettenbach Mirskofen

Wahlberechtigt sind Personen,
die der römisch-katholischen
Kirche angehören und das
14. Lebensjahr erreicht haben!

**PFARRGEMEINDERATS-
WAHL 1. MÄRZ 2026**

GEMEINSAM
GESTALTEN
gefällt mir

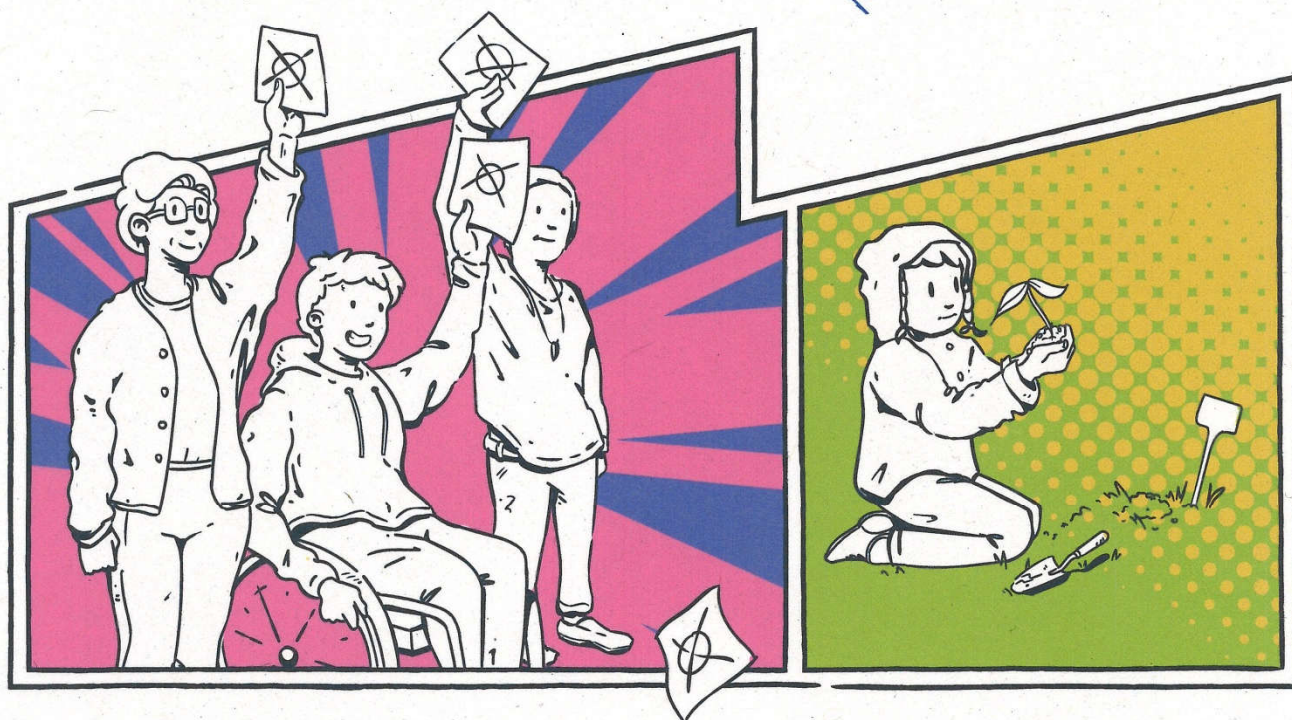

Mitmachen. Gestalten. Kandidieren.

Sonntag 08.02. 5. SONNTAG IM JAHRESKREIS

08.00	UW	Hl. Messe
08.30	MB	Hl. Messe
09.30	MK	Pfarrgottesdienst
10.00	E	Hl. Messe
11.30	MK	Taufe: Romy Schwimmbeck

Montag 09.02. Montag der 5. Woche im Jahreskreis

09.00	MK	Müttergebet
16.30	E	Rosenkranz
19.00	OW	Hl. Messe Fam. Rudi Märkl f.+Maria Geltl

Dienstag 10.02. Hl. Scholastika

16.30	E	Rosenkranz
18.00	UW	Hl. Messe Hanna u. Sophia Templer f.+Großeltern Renate u. Heiner
18.00	AK	Hl. Messe Fam. Hubert Paintner m. Familie f.+Mutter Maria Paintner z. Stbtg.

Mittwoch 11.02. Gedenktag Unserer Lieben Frau in Lourdes

10.15	AH	Hl. Messe im Alten- u. Pflegeheim St. Wolfgang Maria Dworschak f.+Helene Weiß
16.30	E	Rosenkranz
17.00	MK	Schülermesse
17.30	MK	Rosenkranz
19.00	MK	Hl. Messe Alfons u. Bärbl Kiermeier f.+Eltern, Onkel u. Tanten; MG: Hans Gremmer m. Familie f.+Oma Franziska Gremmer u. Opa Hans

Donnerstag 12.02. Donnerstag der 5. Woche im Jahreskreis

16.30	E	Rosenkranz
17.00	E	Eucharistische Anbetung

18.00 MB Rosenkranz
18.30 MB Hl. Messe
Fam. Alfons Gahr f.+Mutter z. Stbtg.

Freitag 13.02. Freitag der 5. Woche im Jahreskreis

08.00 E Hl. Messe
im Anliegen d. Mitfeiernden
16.30 E Rosenkranz

Samstag 14.02. Hl. Cyrill (Konstantin) und hL. Methodius

17.30 E Rosenkranz mit Beichtgelegenheit
18.00 E Vorabendmesse
Geflügelzuchtverein Essenbach f.+Mitglieder;
MG: Hildegard u. Erwin Sedlmeier f.bds.
+Eltern u. Großeltern;
Fam. Heidi Steinberger f.+Vater u. Opa Karl Stahl
sowie +Verwandschaft;
Christa Barkowski f.+Marianne Gahr
18.00 MK Vorabendmesse
musik. Gestaltung: Brigitte Weinzierl u. Doirer
Doirer f.+Andrea Fleischmann u. Christine
Zellner

Sonntag 15.02. 6. SONNTAG IM JAHRESKREIS

08.00 UN Hl. Messe
Fam. Ottilie Dreier f.+Anna Sedlmeier
u. Marianne Rieder;
MG: Forstner Marianne f.+Verwandschaft
Forstner u. Groll
08.30 MB Pfarrgottesdienst
Christa u. Steffi Huber f.+Ehemann u. Vater
z. Stbtg. sowie Schwager Hans;
MG: Fam. Schindler f.+Mutter Finni Böschl z. Stbtg.;
Fam. Köhl f. bds.+Eltern u. Geschwister;
Johann Eimer f.+Tante Anna Bauer z. Sterbeandenken
09.30 MK Hl. Messe
Angelika Kolbeck f.+Vater Manfred Zobel u. Patin
Anna Patzl z. Stbtg.



- 10.00 E Familiengottesdienst
Irene Zeislmeier f.+Ehemann Hermann
u. Schwiegereltern;
MG: Luise Forsthofer f.+Michael Schwager;
Fam. Maria Ammer f.+Mutter Katharina Taglinger
u. Bruder Otto z. Sterbeandenken;
Josefine Zankl f. +Jutta Palmberger
- 11.30 UW Taufe: Leni Teufl

Kinder dürfen
gerne verkleidet
kommen!

Montag 16.02. Montag der 6. Woche im Jahreskreis

- 08.00 OW Hl. Messe
im Anliegen d. Mitfeiernden
- 16.30 E Rosenkranz

Dienstag 17.02. Hll. Sieben Gründer des Servitenordens

- 08.00 UW Hl. Messe
Marianne Wimmer mit Enkelkinder
f.+Doris u. Egid Wimmer
- 16.30 E Rosenkranz
- 18.00 AK Hl. Messe
im Anliegen um die Kirche



Mittwoch 18.02. Aschermittwoch

- 10.15 AH Hl. Messe im Alten- u. Pflegeheim St. Wolfgang
Monika u. Karl Fleischmann f.+Altenheim-Bewohner
des Jahres 2025
- 16.00 E Wortgottesdienst f. Kinder *mit Aschenauflegung*
- 17.30 MK Rosenkranz
- 18.00 MK Hl. Messe *mit Aschenauflegung*
Theresia u. Josef Schwimmbeck f. bds.
+Tanten u. Onkeln
- 18.00 E Hl. Messe *mit Aschenauflegung*
im Anliegen um die Kirche

Donnerstag 19.02. Donnerstag nach Aschermittwoch

- 16.30 E Rosenkranz
- 17.00 E Eucharistische Anbetung

- 18.00 MB Rosenkranz
 18.30 MB Hl. Messe *mit Aschenauflegung*
 Magdalena Voglmeier f.+Eltern u. Bruder Josef;
 MG: Fam. Wieselsberger f.+Helmut Biberger
 u. Josef Neeß
 19.00 OW Kreuzweg

Freitag 20.02. Freitag nach Aschermittwoch

- 08.00 E Hl. Messe
 im Anliegen um den Frieden in der Welt
 16.30 E Rosenkranz

Samstag 21.02. Samstag nach Aschermittwoch

- 17.30 E Rosenkranz mit Beichtgelegenheit
 18.00 E Vorabendmesse
 Helena Köglmeier f.+Ehemann, Vater,
 Schwiegervater u. Opa;
 MG: Heidi Groll f.+Tanten, Onkel u. Angehörige;
 Christine u. Dominik Ganslmeier f.+Mutter u. Oma
 Maria Geltl:
 Sigrid Bernauer f.+Tante Jutta
 18.00 AK Vorabendmesse
 Rudolf u. Angelika Luginger f.+Eltern

Sonntag 22.02. 1. FASTENSONNTAG

- 08.00 OW Hl. Messe
 Fam. Rudi Märkl f.+Anderl Stuber
 08.30 MB Hl. Messe
 Fam. Gerda Röckl f.+Ehemann u. Vater z. Stbtg.;
 MG: Michaela Aschenbrenner f.+Vater
 z. Sterbeandenken;
 Rita Hanglberger u. Mathilde Schieder
 f.+Vater z. Stbtg.;
 Ottilie Müller f.+Vater u. Schwiegermutter
 z. Sterbeandenken;
 Gabi Irlbeck m. Familie f.+Mutter Kreszenz Maier
 z. 90. Geburtstag

09.30	MK	Hl. Messe Denk Annelies f.+Schwestern Maria, Inge u. Frieda
10.00	E	Familiengottesdienst Stiftsmesse nach Meinung der Stifter der früheren Stiftsgottesdienste; MG: Luise Forsthofer f.+Josef Lechner; Josef Palmberger f.+Therese Thalmaier
13.00	MB	Kreuzweg
13.30	E	Kreuzweg
17.00	MK	Kreuzweg



Montag 23.02. Hl. Polykarp

09.00	MK	Müttergebet
16.30	E	Rosenkranz
19.00	OW	Hl. Messe im Anliegen um den Frieden in der Welt

Dienstag 24.02. HL. MATTHIAS

16.30	E	Rosenkranz
18.00	UW	Hl. Messe Fam. Josef Weinzierl f.+Bruder Thomas Weinzierl; MG: Fam. Harreiter f.+Thomas Weinzierl
18.00	AK	Hl. Messe im Anliegen d. Mitfeiernden

Mittwoch 25.02. Hl. Walburga

10.15	AH	Hl. Messe im Alten- u. Pflegeheim St. Wolfgang
16.30	E	Rosenkranz
17.00	MB	Schülermesse
17.30	MK	Rosenkranz
19.00	MK	Hl. Messe im Anliegen um die Kirche

Donnerstag 26.02. Donnerstag der 1. Fastenwoche

16.30	E	Rosenkranz
17.00	E	Eucharistische Anbetung
18.00	MB	Rosenkranz
18.30	MB	Hl. Messe Ingrid Aigner f.+Vater z. Stbtg.
19.00	OW	Kreuzweg

Freitag 27.02. Hl. Gregor von Narek

- 08.00 E Hl. Messe
im Anliegen um die Kirche
- 16.30 E Rosenkranz
- 17.00 E Medjugore Rosenkranz

Samstag 28.02. Samstag der 1. Fastenwoche

- 17.30 E Rosenkranz mit Beichtgelegenheit
- 18.00 E Vorabendmesse
Fam. Richard Oberhofer f.+Eltern,
Großeltern u. Schwiegereltern;
MG: Gartenbauverein Essenbach f.+Mitglied
Josef Wittmann;
Maria Wüste f.+Eltern u. Geschwister Wackerbauer;
Fam. Haslböck f.+Eduard u. Gerhard Haslböck
- 18.00 BB Vorabendmesse
Gewisse Person f.+Pfarrer Wollesperger

Sonntag 01.03. 2. FASTENSONNTAG

Caritas-Kollekte u. Zählung der Kirchenbesucher

- 08.00 UW Hl. Messe
Michael Ammer m. Kinder f.+Ehefrau u. Mutter
Doris Wimmer;
MG: Fam. Marlene u. Josef Weinzierl f.bds.+Eltern,
Tanten u. Paten
- 08.30 MB Hl. Messe
Martina u. Werner Ringlstetter f.+Oma
Johanna Irlbeck u. bds.+Großeltern;
MG: Fam. Josef Ableitner f.+Eltern u. Bruder Martin;
Fam. Kiendl f.+Josef Röckl jun. u. Josef Neeß
- 09.30 MK Hl. Messe
Alfons u. Bärbl Kiermeier f.+Eltern u. Großeltern
- 10.00 E Familiengottesdienst
Elisabeth Stemberger f.+Ehemann Johann;
MG: Georg Fleischmann f.+Ehefrau Sigrid
u. Vater Georg z. Stbtg.;
Luise Forsthofer f.+Eltern u. Schwiegereltern;
Fam. Gerhard Grasse f. bds.+Eltern u. Verwandtschaft

12.30	UN	Kreuzweg
13.00	MB	Kreuzweg
13.30	E	Kreuzweg
18.00	E	„Zeit für Gott“ - modernes Abendlob

**Aus unserer Pfarreiengemeinschaft wurden von Gott
heimgerufen:**

+ + +

Johann Mieslinger, AK
Johann Stiller, MK
Martha Kerler, E
Adelheid Müller, UW
Walter Bauer, MB
Rita Sedlmeier, E

+ + +

Aus der Pfarreiengemeinschaft
Essenbach – Mettenbach – Mirskofen

08. Februar:

Ehrenamtsessen ab 11.00 Uhr im PJH Essenbach

10. Februar:

Kirchenputz um 8.00 Uhr in der Pfarrkirche Essenbach

10. Februar:

Seniorenclub/Stricktreff um 14.00 Uhr im PJH Essenbach

10. Februar:

Kirchenchorprobe der Pfarrei Essenbach um 19.30 Uhr im PJH

12. Februar:

Frauenfrühstück des KDFB Essenbach ab 8.30 Uhr im PJH Essenbach

18. Februar:

Bibelkreis der Pfarrei Essenbach um 19.30 Uhr im PJH Essenbach

24. Februar:

Kirchenchorprobe der Pfarrei Essenbach um 19.30 Uhr im PJH

25. Februar:

Senioren-Nachmittag um 14.00 Uhr im Pfarrhof Mirskofen

H I N W E I S E

Das Pfarrbüro Essenbach ist am 20. Februar geschlossen.

Ergebnis Adveniat-Kollekte: 1127,31 Euro

Ergebnis Afrika-Kollekte: 194,19 Euro

Vielen Dank für Ihre Spende

Liebe Pfarrangehörige,

mit diesem Pfarrbrief möchte ich Sie an die Pfarrgemeinderatswahl am 1. März erinnern. Der Pfarrgemeinderat ist ein wichtiges Organ, dass mich in der Arbeit in der Pfarrei unterstützt.

Ich bin allen Kandidaten sehr dankbar, dass sie in den nächsten vier Jahren Verantwortung für unsere Pfarreien und Filialen übernehmen. Ich darf Sie nun, liebe Gläubige um Ihre Stimme bei der Pfarrgemeinderatswahl herzlich bitten.

Ab dieser Wahl bilden wir einen Gesamt-Pfarrgemeinderat. Dies hilft mir, die einzelnen Pfarreien besser zu organisieren und Abläufe miteinander zu besprechen. In den einzelnen Pfarreien vor Ort bilden wir ein Pfarrforum, wo Gewählte und Berufene die einzelnen Interessen vor Ort beraten.

Wähler/innen, die verhindert sind, persönlich zur Wahl zu kommen, können sich die Unterlagen zur Briefwahl ab 10.02. bis einschließlich 27.02. im Pfarrbüro – während der Bürozeiten – abholen.

Briefwahl-Abgabe ist bis Sonntag, 01.03.2026 15.00 Uhr möglich in



**PFARRGEMEINDERATS-
WAHL 1. MÄRZ 2026**

E: Pfarrhof, Schulstr. 1

MB: Pfarrheim, Dorfstr. 55a

MK: Pfarrkirche Mirskofen

Bekanntmachungen

über die Wahl der Pfarrgemeinderatsmitglieder

Öffnungszeiten der Wahllokale:

Pfarrei Essenbach

Pfarr- und Jugendheim

Samstag, 28.02. 17.30 – 19.30 Uhr

Sonntag, 01.03. 9.00 – 15.00 Uhr

es sind max. 6 Stimmen abzugeben

Alle Filialen der Pfarrei Essenbach bitten wir in Essenbach zur Wahl zu gehen.

Pfarrei Mettenbach

Pfarr- und Jugendheim

Sonntag, 01.03. 8.30 – 15.00 Uhr

es sind max. 4 Stimmen abzugeben

Pfarrei Mirskofen

Samstag, 28.02. 17.00 – 19.00 Uhr FF-Haus Bruckbach

=> für Wähler aus AK und BB

Sonntag, 01.03. 8.30 – 15.00 Uhr Pfarrkirche Mirskofen

=> für Wähler aus MK und AK

es sind max. 5 Stimmen abzugeben

Bitte beachten:

Redaktionsschluss für den nächsten Pfarrbrief vom 01. - 29. März 2026:

19. Februar

VORANKÜNDIGUNG

TOBIAS HABERL UNTER HEIDEN

**Lesung des Autors
aus seinem aktuellen Buch**

Journalist und Autor des SZ Magazins

btb

**Warum ich trotzdem Christ bleibe –
Was kann das 21. Jahrhundert eigentlich
von gläubigen Menschen lernen?**



Mittwoch, 4. März 2026
Beginn: 19 Uhr
Einlass: 18.30 Uhr
auf Spendenbasis

Musikschule Essenbach
Veranstalter
Pfarrgemeinderat Essenbach
und Bücherei Essenbach

Für das leibliche Wohl ist gesorgt

Pfr. D. Schmid
Pater Nicholas

Tel. 08703 2223;
Tel. 08703 9893425;

Handy H. Pfr. 0171 3505578
Handy Pater: 0176 20219034

Caritas-Sozialstation Essenbach: 08703 91652

Bürozeiten Pfarrbüro Essenbach: Dienstag, Mittwoch und Freitag von 09.00 bis 12.00

Bürozeit Pfarrbüro Mettenbach: Donnerstag 17.00 bis 18.00

Bücherei: Mi 16.00 – 18.00 / Sa 10.00 – 12.00 / So 10.00 – 11.00

Pfarrbrief der Pfarreien Essenbach, Mettenbach u. Mirskofen Auflage: 800, Verantwortlich für Druck und Inhalt: Pfarrbüro. Preis pro Blatt: 0,20€.

Kath. Pfarramt Essenbach, Schulstr. 1, 84051 Essenbach, Tel. 08703 2223, Fax 08703 908331;

E-Mail: info@pfarramt-essenbach.de

So können Sie für Ihre Pfarrgemeinde nachbestellen:

Alle Materialien für die Pfarrgemeinderatswahlen am
1. März 2026 können Sie passend für Ihren Bedarf bei
RUDOLPH DRUCK GmbH & Co. KG nachbestellen oder
digital herunterladen.

Unter folgendem Link gelangen Sie zum WebShop der
Druckerei, in dem Sie alle weiteren Informationen zu den
einzelnen Materialien, zu Lieferzeiten und ggf. Produktions-
und Versandkosten finden:

pgrwahl2026.de

Vielen Dank für Ihr Engagement!

